

CAPACITACIÓN SIMAT – SIMPADE
2016



BIENVENIDOS



PAE
Programa de Alimentación Escolar





1. PAE GENERALIDADES

PAE

Programa de Alimentación Escolar



 **TODOS POR UN
NUEVO PAÍS**
PAZ EQUIDAD EDUCACIÓN

MINEDUCACIÓN



OBJETIVO DEL PAE EN EL MEN

PAE
Programa de Alimentación Escolar



Contribuir al **acceso con permanencia escolar** de los niños, niñas, adolescentes y jóvenes registrados en la matrícula oficial, fomentando hábitos alimentarios saludables, a través del suministro de un **complemento alimentario**



Periodo de Atención: durante el calendario escolar definido por cada Entidad Territorial Certificada (ETC)

 **TODOS POR UN
NUEVO PAÍS**
PAZ EQUIDAD EDUCACIÓN

MINEDUCACIÓN



CONTEXTO Y ANTECEDENTES



- Operación centralizada por medio de 201 centros zonales.
- Niños e IE seleccionados por ICBF
- Número de raciones, no reporte de niño a niño.

- En 2013 inicio proceso de descentralización

2014-I	2014-II	2015	2016
55 ETC	54 ETC	68 ETC	95 ETC

- Niños e IE priorizados y focalizados por las Secretarías de educación
- En 2015 se tiene primer reporte de niño a niño.
- Trabajo articulado y corresponsable con las ETC y demás actores del Programa.





ASÍ HEMOS ORGANIZADO EL PAE EN EL MEN 2016

PAE
Programa de Alimentación Escolar

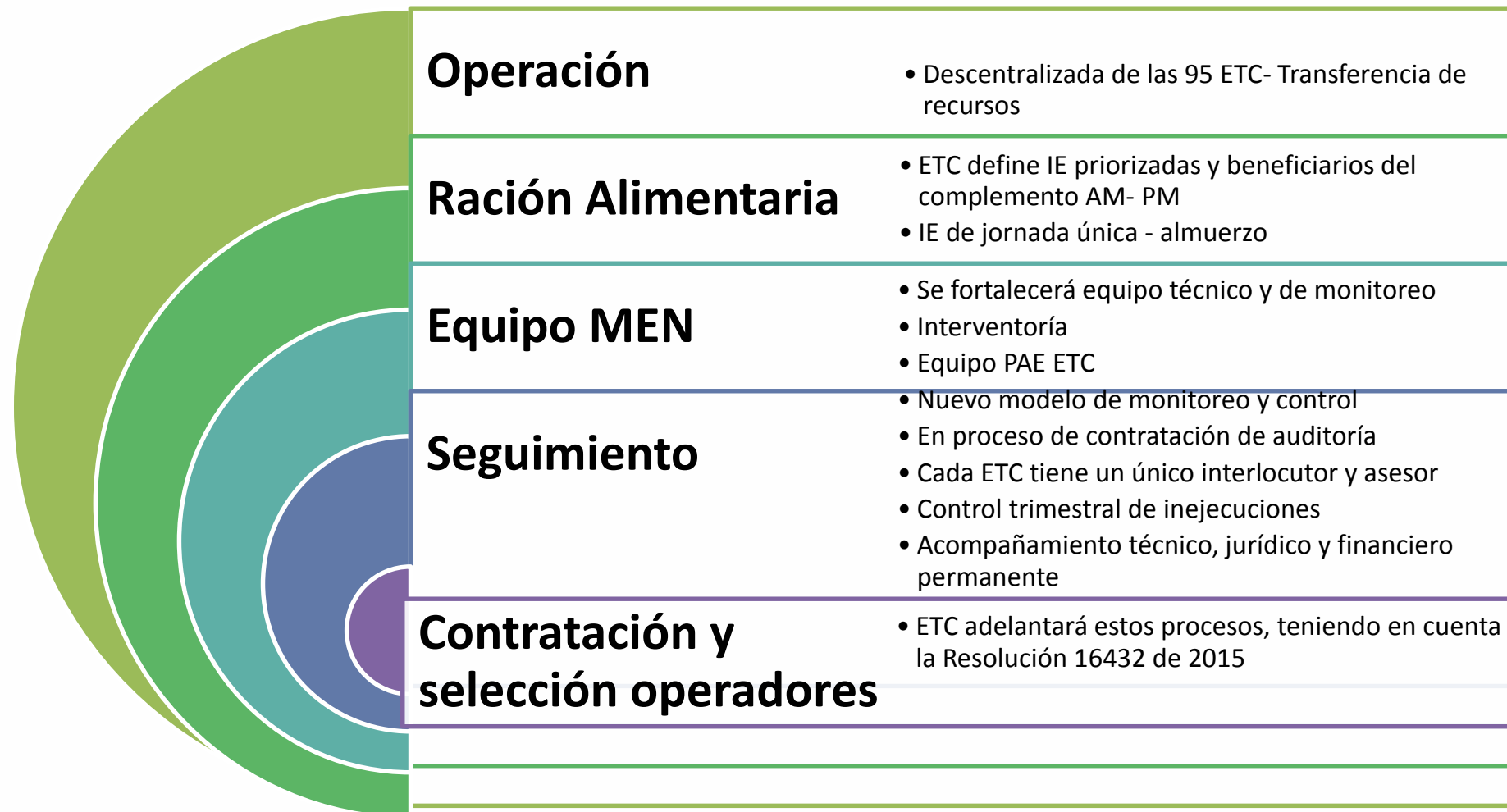

 **TODOS POR UN
NUEVO PAÍS**
PAZ EQUIDAD EDUCACIÓN

MINEDUCACIÓN



LA EXPERIENCIA NOS MUESTRA QUE VAMOS POR EL CAMINO CORRECTO ...

<https://youtu.be/bfHtEr0qyFA>

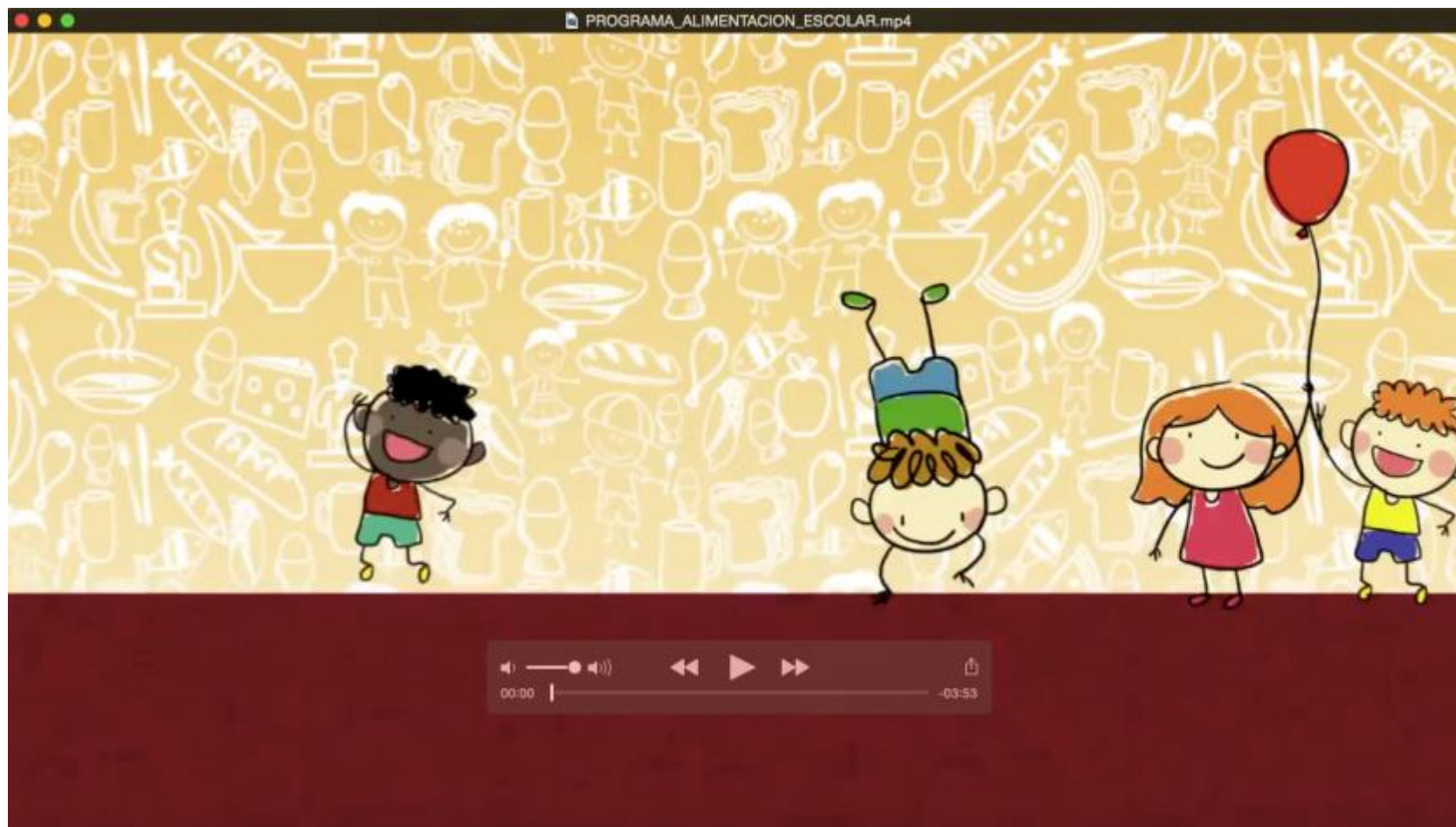

PAE

Programa de Alimentación Escolar



**TODOS POR UN
NUEVO PAÍS**
PAZ EQUIDAD EDUCACIÓN

MINEDUCACIÓN



¿DÓNDE PUEDO REPORTAR NOVEDADES SOBRE EL PAE?

PAE
Programa de Alimentación Escolar

Queremos
que los papás,
docentes y
estudiantes
**nos ayuden en
el seguimiento
del Programa**

Quejas y reclamos a:

Ministerio de Educación Nacional
denunciaspae@mineduacion.gov.co
(1) 222 2800 ext 4604 - 2306



 **TODOS POR UN
NUEVO PAÍS**
PAZ EQUIDAD EDUCACIÓN

MINEDUCACIÓN



El **SIMAT** contribuye a mejorar la gestión del proceso de matrícula de cada secretaría de educación, permitiendo consolidar información, generar reportes y realizar seguimiento a todo el proceso.

El **sistema integrado de matrícula SIMAT** es una herramienta que permite organizar y controlar el proceso de matrícula en todas sus etapas, así como tener una fuente de información confiable y disponible para la toma de decisiones



¿Qué es una estrategia?

Una estrategia de permanencia es el desarrollo y puesta en marcha de uno o varios programas, proyectos o actividades que implementa el Ministerio de Educación, las Secretarías de Educación y los Establecimientos Educativos para solucionar una problemática específica relacionada con la deserción escolar.

PAE

Programa de Alimentación Escolar



 **TODOS POR UN
NUEVO PAÍS**
PAZ EQUIDAD EDUCACIÓN

MINEDUCACIÓN

Estrategias de Permanencia

Los beneficios de la estrategia se orientan a que la población que ingresa al sistema educativo continúe en el hasta su graduación. Las estrategias que se reportan a través del módulo son:

- Alimentación escolar
- Jornada escolar complementaria
- Subsidios condicionados a la asistencia
- Transporte escolar
- Útiles escolares
- Vestuario escolar

PAE

Programa de Alimentación Escolar



**TODOS POR UN
NUEVO PAÍS**
PAZ EQUIDAD EDUCACIÓN

MINEDUCACIÓN

SIMAT

PAE

Programa de Alimentación Escolar

Por medio de este sistema se realiza seguimiento a la información registrada por las ETC y Establecimientos Educativos en cuanto a las **niñas, niños y adolescentes previamente focalizados** que se asignan a la Estrategia de Alimentación Escolar..



 **TODOS POR UN
NUEVO PAÍS**
PAZ EQUIDAD EDUCACIÓN

MINEDUCACIÓN

Modelo cargue de información en el SIMAT



A

La ETC crea en el SIMAT la estrategia de Alimentación Escolar definiendo fecha de inicio y fin, número de cupos.

B

La ETC **selecciona de la lista de Instituciones Educativas** que muestra el sistema, las priorizadas y asigna los cupos correspondientes a cada uno.

C

La institución Educativa **selecciona de la lista de alumnos**, los focalizados para ser titulares de derecho del PAE

D

Los **titulares de derecho se asignan** a la estrategia creada por la ETC por medio de un check ✓

Actores

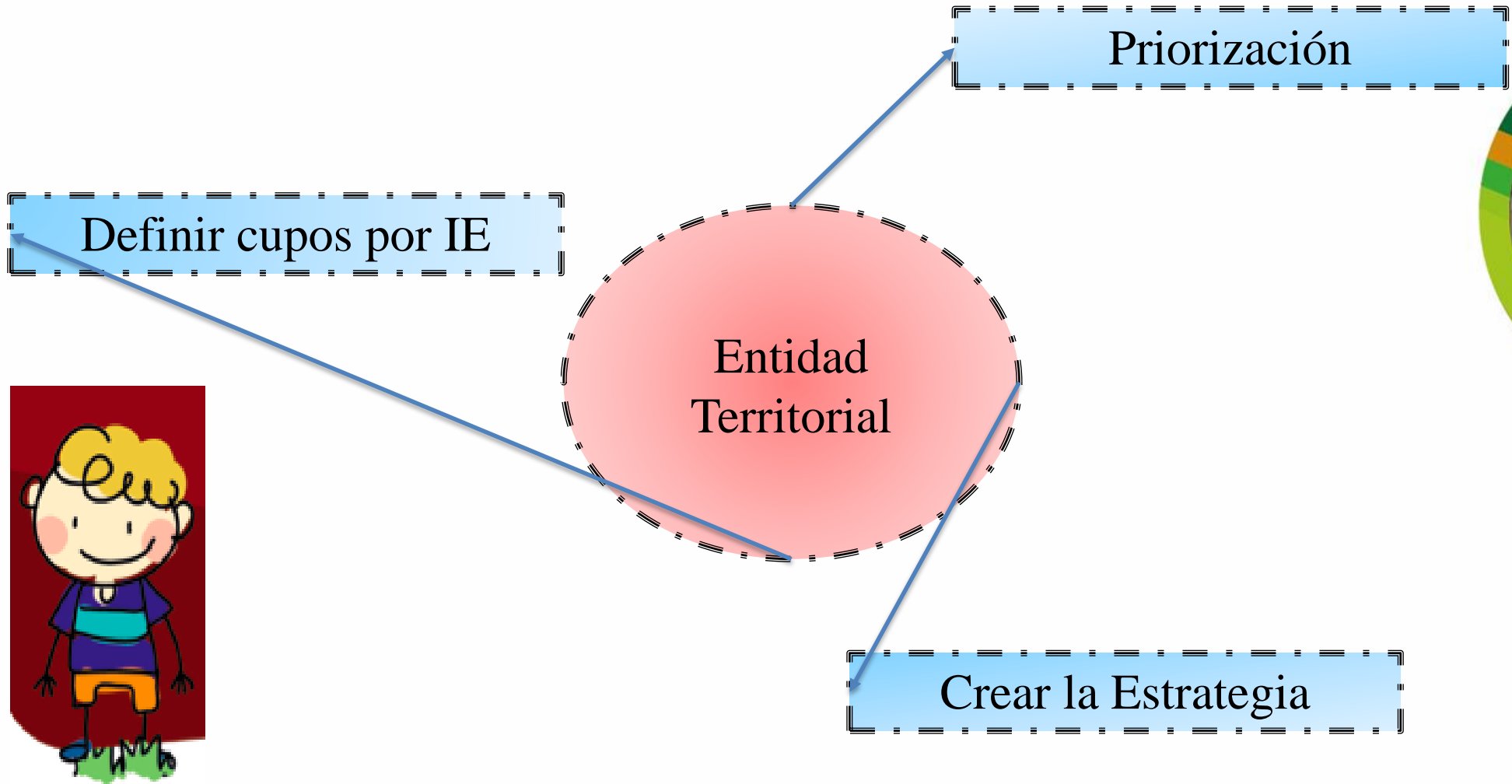

Actores

Certificar las raciones entregadas por el operador

Focalización

Institución Educativa

Asociar a los Titulares de derecho a la Estrategia de AE



TIPS PARA LA CREACIÓN DE LA ESTRATEGIA

- Año lectivo: Año en el cuál se va a entregar la estrategia
- Tipo de estrategia: La naturaleza de la estrategia, si es de alimentación, transporte, etc.
- Subtipo de estrategia: Es la clase de beneficio de un tipo de estrategia. Por ejemplo para alimentación los subtipos pueden ser: Complemento AM, Complemento PM, Almuerzo, etc.

PAE

Programa de Alimentación Escolar



**TODOS POR UN
NUEVO PAÍS**
PAZ EQUIDAD EDUCACIÓN

MINEDUCACIÓN

TIPS PARA LA CREACIÓN DE LA ESTRATEGIA

- Fecha inicio: Fecha desde la cual se puede iniciar a asignar la estrategia
- Fecha fin: Fecha hasta la cual se puede asignar la estrategia
- Periodicidad: Cada cuanto se puede dar una estrategia. Por ejemplo mochila escolar se da cada año, mientras que almuerzo se da diario.

PAE

Programa de Alimentación Escolar



**TODOS POR UN
NUEVO PAÍS**
PAZ EQUIDAD EDUCACIÓN

MINEDUCACIÓN

TIPS PARA LA CREACIÓN DE LA ESTRATEGIA

- Fuente de financiación: Indica la procedencia de los recursos que financia la estrategia, puede ser por ejemplo: SGP (Sistema General de participaciones, ICBF, etc.)
- Calendario Escolar: Indica el calendario en cual puede ser asignada la estrategia, para estudiantes de calendario A o B.

PAE

Programa de Alimentación Escolar



**TODOS POR UN
NUEVO PAÍS**
PAZ EQUIDAD EDUCACIÓN

MINEDUCACIÓN

PARA TENER EN CUENTA

- Nombre de Estrategia calculado por sistema:

“Jerarquía” - “Año Lectivo” - “Tipo Estrategia” - “Subtipos de la Estrategia” - “Tipo de fuente de Recursos” - “Fuentes de Recursos” - “Calendario”

- Ejemplo:

**NARIÑO-2008-JORNADA ESCOLAR COMPLEMENTARIA-
AMBIENTAL-OTROS-CAJA DE COMPENSACION-COMFENALCO
QUINDIO-A**



PARA TENER EN CUENTA

- Las estrategias del año escolar vigente se deben asignar a los estudiantes antes que sean prematriculados para el siguiente año. **Recordar: ya no se debería hacer prematricula sino solicitud de cupo.**
- Sólo es posible **eliminar** estrategias que no hayan sido asignadas a un **estudiante** y que no tengan **cupos** asignados en algún grado.



- La asignación de estrategias solo se puede hacer a estudiantes **matriculados**.
- Un estudiante puede tener más de una estrategia sin embargo, el sistema controla que no se asigne más de una vez el mismo subtipo.

PAE

Programa de Alimentación Escolar



**TODOS POR UN
NUEVO PAÍS**
PAZ EQUIDAD EDUCACIÓN

MINEDUCACIÓN

Tipo Estrategia

Sub-Tipo Estrategia

Estrategia 1
Alimentación

- Desayuno
- Almuerzo

Estrategia 2
Alimentación

- Desayuno

Estrategia 3
Alimentación

- Refrigerio



Estrategia 1

Estrategia 3



Estrategia 2

Estrategia 3



Estrategia 1

Estrategia 2



PARA TENER EN CUENTA

- La **fecha de inicio** de la estrategia para un estudiante corresponde a la fecha en que se la asocian al estudiante.
- En el caso que se asigne una estrategia que no ha iniciado, la fecha de inicio de la estrategia para el estudiante será la fecha de inicio de la estrategia

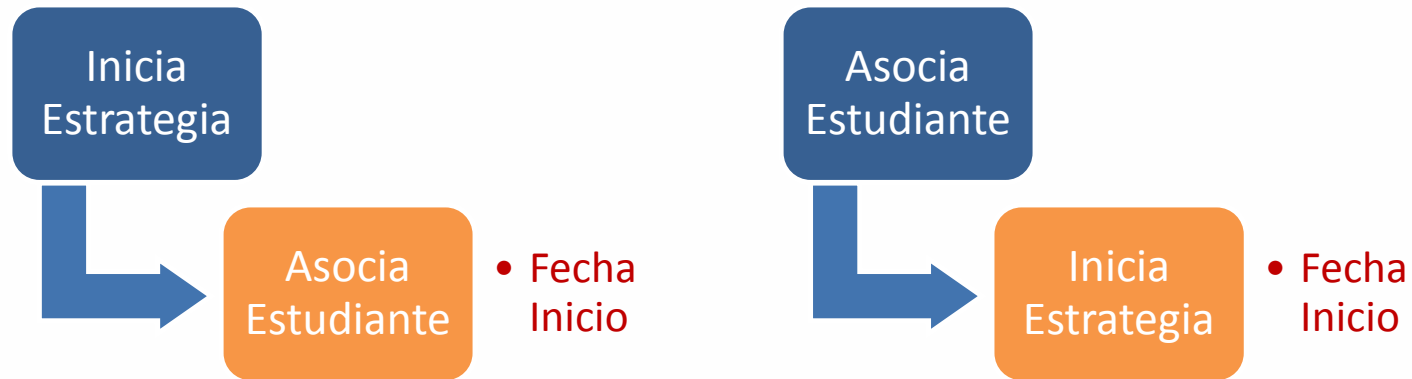

PAE

Programa de Alimentación Escolar



**TODOS POR UN
NUEVO PAÍS**
PAZ EQUIDAD EDUCACIÓN

MINEDUCACIÓN

PARA TENER EN CUENTA

La **fecha de terminación** de la estrategia para un estudiante se deja en blanco y el sistema la coloca cuando:

1. El **estudiante cambia** de Establecimiento Educativo, Sede, Jornada y/o grado.
2. Cuando el **estudiante se retira**
3. En la **fecha fin** establecida de cada **estrategia**.
4. Cuando se ejecute el proceso de **Cierre de Año**

PAE

Programa de Alimentación Escolar



 **TODOS POR UN
NUEVO PAÍS**
PAZ EQUIDAD EDUCACIÓN

MINEDUCACIÓN

PARA TENER EN CUENTA

- Si la estrategia no ha sido asignada a ningún alumno, es posible editar toda su información.
- Si la estrategia ya ha sido asignada a por lo menos un alumno, el sistema solo permite editar:
 1. El número **máximo de beneficiarios**.
Siempre puede ser incrementado, y sólo se puede disminuir si no es menor que el número de estudiantes ya asignados a la estrategia.

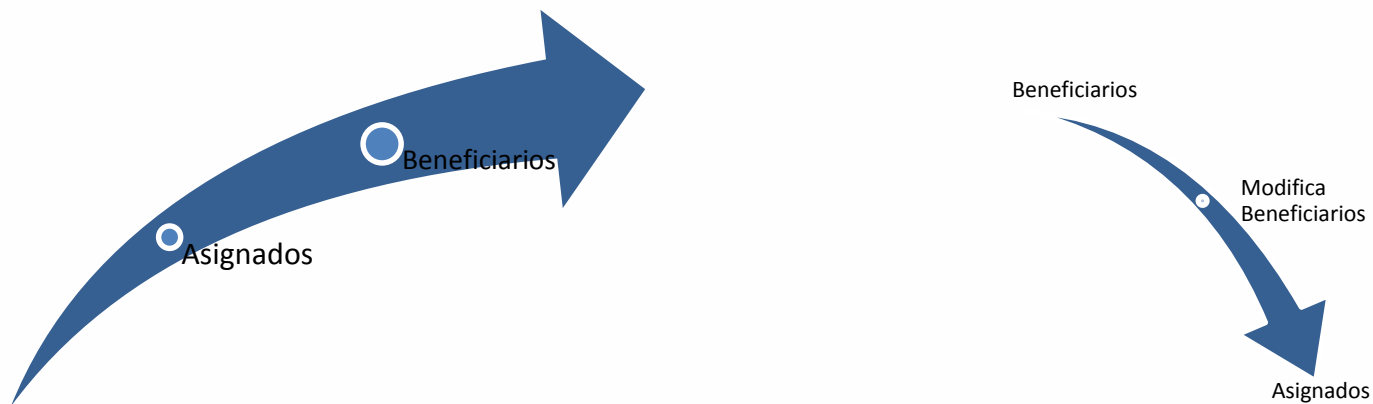

PAE

Programa de Alimentación Escolar



**TODOS POR UN
NUEVO PAÍS**
PAZ EQUIDAD EDUCACIÓN

MINEDUCACIÓN

PARA TENER EN CUENTA

2. La **fecha inicio** siempre y cuando sea menor a la fecha de asignación de estudiante.

Fecha Estrategia: 01-Mar-2010, Fecha fin: 29-Sep-2010

Niño asignado a la estrategia: 05-Abr-2010

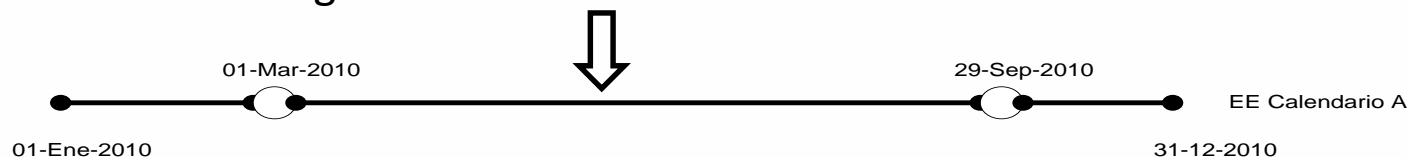

Caso 1: Cambio fecha inicio a 01-Ene-2010. ✓

Caso 2: Cambio fecha inicio a 01-Jun-2010. ✗ existe un estudiante asignado antes de la fecha a cambiar.

Caso 3: Cambio fecha inicio a 03-Abr-2010. ✓

Caso 4: Cambio fecha inicio a 12-Dic-2009. ✗ La fecha debe estar dentro del rango de fechas definido en los Parámetros x Secretaria, Fecha de Definición de Estrategias



PARA TENER EN CUENTA

PAE

Programa de Alimentación Escolar

Fecha inicio: 15-Sep-2009, Fecha fin: 15-Jun-2010

A - Primer niño asignado a la estrategia: 01-Oct-2009

Fecha de modificación de la estrategia: 11-Nov-2009

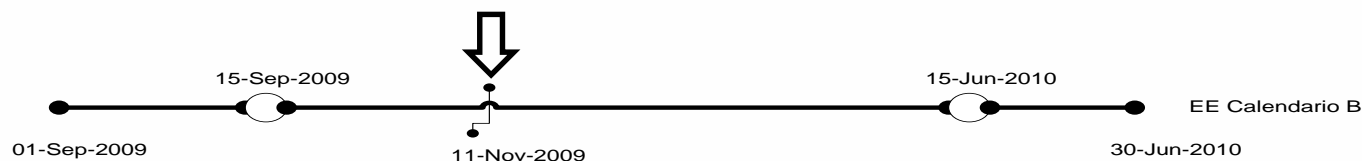

Caso 1: Cambio fecha inicio a 01-Ene-2009. ✗ La fecha debe estar dentro del rango de fechas definido en los Parámetros x Secretaria, Fecha de Definición de Estrategias

Caso 2: Cambio fecha inicio a 10-Oct-2009. ✗ Existe un estudiante asignado antes de la fecha a cambiar.

Caso 3: Cambio fecha inicio a 20-Sep-2009. ✓

Caso 4: Cambio fecha inicio a 01-Ene-2010. ✗ Existe un estudiante asignado antes de la fecha a cambiar.



TODOS POR UN
NUEVO PAÍS
PAZ EQUIDAD EDUCACIÓN

MINEDUCACIÓN

PARA TENER EN CUENTA

3. Fecha Fin de Estrategia siempre y cuando sea menor a la fecha de asignación.

Fecha inicio: 01-Mar-2010, Fecha fin: 29-Sep-2010

Último niño asignado a la estrategia: 01-Sep-2010

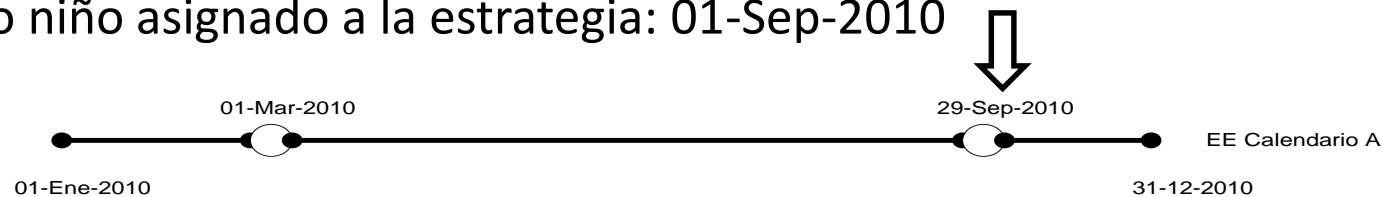

Caso 1: Cambio fecha fin a 10-Sep-2010. ✓

Caso 2: Cambio fecha fin a 15-Ago-2010. ✗ Existe un estudiante asignado antes de la fecha a cambiar.



PARA TENER EN CUENTA

Fecha inicio: 15-Sep-2009, Fecha fin: 15-Jun-2010

Último niño asignado a la estrategia: 01-Oct-2009

Fecha de modificación de la estrategia: 11-Nov-2009

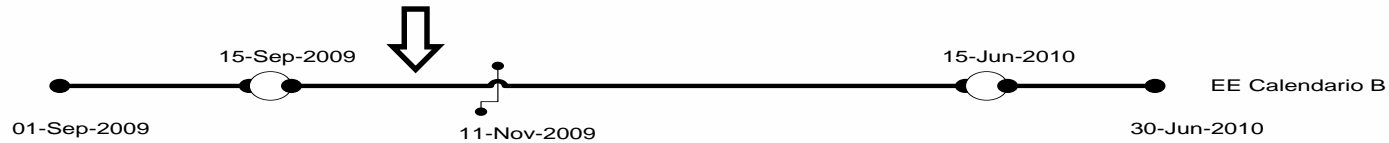

Caso 1: Cambio fecha fin a 01-Abr-2009. ✗ Esta fecha no puede ser menor a la fecha de inicio.

Caso 2: Cambio fecha fin a 10-Oct-2009. ✓

Caso 3: Cambio fecha fin a 20-Sep-2009. ✗ Existe un estudiante asignado antes de la fecha a cambiar.

Caso 4: Cambio fecha fin a 01-Ene-2010. ✓

Caso 5: Cambio fecha fin a 1-Jul-2010. ✗ La fecha debe estar dentro del rango de fechas definido en los Parámetros x Secretaria, Fecha de Definición de Estrategias.

PAE

Programa de Alimentación Escolar



TODOS POR UN
NUEVO PAÍS
PAZ EQUIDAD EDUCACIÓN

MINEDUCACIÓN



Proceso de Asignación de Estrategias

1. Definir por año, calendario y jerarquía, las fechas de inicio y fin de la estrategia (Parámetros).
2. Crear por año lectivo las estrategias que pueden ofrecer los establecimientos educativos a los estudiantes.
3. Asociar los Establecimientos Educativos que serán beneficiados por cada estrategia, indicando el número de beneficiarios máximos que se pueden asignar por sede, jornada y grado (Cupos).
4. Asignar estrategia a los Estudiantes



Proceso de Asignación de Estrategias



- Menú Administración, opción “Parámetros x Secretaria”

1- Jerarquía 2- Institucion 3- Parámetros

NIVEL ACTUAL : ANTIOQUIA

Secretaría: ANTIOQUIA Año: 2012

Seleccionar Institucion Listar Parametros

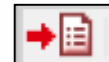

1- Jerarquía 2- Institucion 3- Parámetros

Año: 2012

Secretaría: BELLO

Jerarquía: BELLO

Institucion:

LISTADO DE PARÁMETROS

CALENDARIO	PARAMETRO	TIPO	VALOR INICIAL	VALOR FINAL	ELIMINAR
A	FECHAS DEFINICION ESTRATEGIAS	FECHA	01/01/2012	31/12/2012	

Fecha actual debe estar dentro
Fechas de la estrategia a crear



Proceso de Asignación de Estrategias



Configuración de Estrategias

- Se realiza por el menú Estrategias, opción “Configuración Estrategias”.



Proceso de Asignación de Estrategias



Configurar Estrategia

Buscar Estrategias

Clic en "Agregar"

.. Estrategias ..

1 - Estrategias 2 - Detalle Estrategias 3 - Instituciones 4 - Grupos

NIVEL ACTUAL : BELLO
BELLO

Calendario: Año SELECCIONE...

Tipo: Fecha Inicio: Fecha Fin: Periodicidad:

ESTRATEGIAS

Estrategia	Tipo	Fecha Inicio	Fecha Fin	Periodicidad	Modificar	Eliminar	Asignar Cupos
------------	------	--------------	-----------	--------------	-----------	----------	---------------



Proceso de Asignación de Estrategias

Parámetro Fecha de definición de estrategia

Configuración de estrategia

Asignación de cupos a establecimientos

Asignación de estrategia a Estudiantes

Strategias

1 - Estrat 2 - Detalle Estrategias 3 - Instituciones 4 - Grupos

NIVEL ACTUAL : BELLO
BELLO

Calendario: A Año: 2012

Tipo*: ALIMENTACION ESCOLAR Fecha Inicio*: 01/01/2012 Fecha Fin*: 31/12/2012 Periodicidad*: DIARIO

Nombre:

LISTA DE SUBTIPOS*

Seleccionar	Beneficios
<input checked="" type="checkbox"/>	ALMUERZO
<input type="checkbox"/>	CENA
<input type="checkbox"/>	DESAYUNO
<input type="checkbox"/>	REFRIGERIO

LISTA DE FUENTE DE RECURSOS*

Cooperativa Otras Sinc

No Máximo Beneficiarios* 4000 No Beneficiarios definidos

<<< 1 2 >>>

Seleccionar	Fuente de recursos	Hijos
<input type="checkbox"/>	NO APLICA	
<input type="checkbox"/>	CAJA DE COMPENSACION	
<input type="checkbox"/>	EMPRESA PRIVADA	
<input checked="" type="checkbox"/>	FONDO NACIONAL DE REGALIAS	
<input type="checkbox"/>	ICBF	

La fecha actual debe estar entre fecha inicio y fecha fin de la estrategia



Proceso de Asignación de Estrategias



.. Estrategias ..

1 - Estrategias 2 - Detalle Estrategias 3 - Instituciones 4 - Grupos

Jerarquía: BELLO Dane: 123456789444 Nombre Institución: INSTITUCION USUARIO

INSTITUCIONES ENCONTRADAS

Dane	Institucion	Rector	Seleccionar
123456789444	INSTITUCION USUARIO 4	RECTOR CUATRO	



Proceso de Asignación de Estrategias



Software interface for strategy assignment. The interface includes a navigation menu with tabs: 1 - Estrat, 2 - Detalle Estrategias, 3 - Instituciones, and 4 - Grupos. A 'Guardar' (Save) icon is highlighted. Below the menu, the institution details are displayed:

DATOS DE LA INSTITUCIÓN
 Código DANE: 123456789444 | Nombre Institución: INSTITUCION USUARIO 4 | Rector: RECTOR CUATRO

GRADOS DE LA INSTITUCIÓN

Mensaje	Codigo Sede	Nombre Sede	Jornada	Grado	Numero cupos
	123456789444	SEDE USUARIO 4	MAÑANA	JRD I/KIND	<input type="text" value="0"/>
	123456789444	SEDE USUARIO 4	MAÑANA	PRE-JARDIN	<input type="text" value="0"/>
	123456789444	SEDE USUARIO 4	MAÑANA	PRIMERA INFANCIA	<input type="text" value="0"/>
	123456789444	SEDE USUARIO 4	MAÑANA	GRADO PRUEBA	<input type="text" value="0"/>
	123456789444	SEDE USUARIO 4	MAÑANA	GRADO 0	<input type="text" value="0"/>
	123456789444	SEDE USUARIO 4	MAÑANA	PRIMERO	<input type="text" value="0"/>
	123456789444	SEDE USUARIO 4	MAÑANA	SEGUNDO	<input type="text" value="0"/>
	123456789444	SEDE USUARIO 4	MAÑANA	TERCERO	<input type="text" value="0"/>
	123456789444	SEDE USUARIO 4	MAÑANA	CUARTO	<input type="text" value="10"/>
	123456789444	SEDE USUARIO 4	MAÑANA	QUINTO	<input type="text" value="0"/>
	123456789444	SEDE USUARIO 4	MAÑANA	SEXTO	<input type="text" value="0"/>
	123456789444	SEDE USUARIO 4	MAÑANA	SEPTIMO	<input type="text" value="0"/>



Proceso de Asignación de Estrategias



	123456789444	SEDE USUARIO 4	MAÑANA	GRADO PRUEBA	0
	123456789444	SEDE USUARIO 4	MAÑANA	GRADO 0	0
Estrategia-Grado salvada exitosamente: 682	123456789444	SEDE USUARIO 4	MAÑANA	PRIMERO	10
	123456789444	SEDE USUARIO 4	MAÑANA	SEGUNDO	0
	123456789444	SEDE USUARIO 4	MAÑANA	TERCERO	0
Estrategia-Grado salvada exitosamente: 681	123456789444	SEDE USUARIO 4	MAÑANA	CUARTO	10

→ El sistema controlará que no se asignen más estrategias del número máximo de beneficiarios definido por: año, estrategia, establecimiento educativo, Sede, jornada, grado.

→ Un estudiante puede asignarse a dos o más estrategias pero no puede tener dos estrategias con el mismo subtipo.



Proceso de Asignación de Estrategias



La asignación de una estrategia a un estudiante se puede realizar por las siguientes opciones:

- Menú Estudiantes, opción Consulta de Alumnos.
- Menú Matricula, opción Novedades.
- Menú Matricula, opción Asignar Estrategias Inst.
- Menú Matricula, opción Asignar Estrategias Otros .
- Menú Matricula, opción Matricular.
- Menú Matricula, opción Matricula Ciclos.



Proceso de Asignación de Estrategias

Parámetro Fecha de definición de estrategia

Configuración de Estrategia

Asignación de cupos a establecimientos

Asignación de estrategia a Estudiantes

Menú Estudiantes, opción Consulta de Alumnos

INFORMACIÓN DEL ALUMNO

DATOS DE IDENTIFICACIÓN

Número Único de Identificación: CUA1477793944
Fecha del Estado: * (dd/mm/aaaa): 07/03/2012
Estado Alumno: MATRICULADO
Tipo ID: RC-REGISTRO CIV...
Número: 4441
Departamento de Expedición: ANTIOQUIA
Municipio de Expedición: BELLO
Género: MASCULINO
Fecha de Nacimiento: * (dd/mm/aaaa): 02/03/1998
Departamento de Nacimiento: ANTIOQUIA
Municipio de Nacimiento: BELLO

NOMBRES Y APELLIDOS

Primer Apellido: CUATRO
Segundo Apellido:
Primer Nombre: ALLIMYO
Segundo Nombre:

DIRECCION RESIDENCIA

Dirección Residencia: * CL 4 KR 4
Barrio Residencia:
Departamento Residencia: * ANTIOQUIA
Municipio Residencia: * BELLO
Zona: * URBANA
Telefono:

INFORMACIÓN ACADÉMICA

Caracter: NO APLICA
Especialidad: NO APLICA
Tiene Matricula Contratada:
Contrato: NO APLICA

SELECCIONAR	ESTRATEGIA	FECHA_INICIO	FECHA_FIN
<input type="checkbox"/>	BELLO-2012-ALIMENTACION ESCOLAR-ALMUERZO-OTROS-FONDO NACIONAL DE REGALIAS-A	07/03/2012	

AFILIACIÓN AL SISTEMA:
IPS Asignada:
ARS Afiliado: SELECCIONE...

Buscar estudiante con "Documento" :

Dar clic en "Ver Alumno"

Clic en "Seleccionar"
Clic en "Guardar"





Proceso de Asignación de Estrategias



Menú Matricula, opción Novedades.

Alumno - ConsultaAlumnosNovedades

INFORMACIÓN DEL ALUMNO

..DATOS DE IDENTIFICACION ..

Número Unico de Identificación	CUA1477793944	Estado Alumno *	MATRICULADO
Fecha del Estado: * (dd/mm/aaaa)	07/03/2012	Número *	4441
Tipo ID *	RC:REGISTRO CIV...	Departamento de Expedición *	ANTIOQUIA
Departamento de Expedición *	ANTIOQUIA	Municipio de Expedición *	BELLO
Género *	MASCULINO	Fecha de Nacimiento: * (dd/mm/aaaa)	02/03/1998
Departamento de Nacimiento *	ANTIOQUIA	Municipio de Nacimiento *	BELLO

NOMBRES Y APELLIDOS

Primer Apellido *	CUATRO	Segundo Apellido	
Primer Nombre *	ALUMNO	Segundo Nombre	

DIRECCION RESIDENCIA

Dirección Residencia: *	CL 4 KR 4	Barrio Residencia	
Departamento Residencia: *	ANTIOQUIA	Municipio Residencia: *	BELLO
Zona: *	URBANA	Telefono:	

INFORMACIÓN ACADÉMICA

Caracter: *	NO APLICA	Especialidad: *	NO APLICA
Tiene Matrícula Contratada:	<input type="checkbox"/>	Contrato:	NO APLICA

SELECCIONAR	ESTRATEGIA	FECHA_INICIO	FECHA_FIN
	BELLO-2012-ALIMENTACION ESCOLAR-ALMUERZO-OTROS-FONDO NACIONAL DE REGALIAS-A	07/03/2012	

Buscar estudiante con "Documento" :
Dar clic en "Ver Alumno"

Proceso de Asignación de Estrategias

Parámetro Fecha de
definición de estrategia

Configuración de
Estrategia

Asignación de cupos a
establecimientos

Asignación de estrategia
a Estudiantes

Menú Matricula, opción Asignar Estrategias Inst.

.: Asignación de Estrategias - Institución :.

1- Institucion 2- Sede 3- Asignar Estrategias 4- Estrategias Alumno

NIVEL ACTUAL : BELLO
BELLO

Código DANE: 123456789444

Nombre Institución:

Buscar Instituciones

INSTITUCIONES ENCONTRADAS

CODIGO_DANE	NOMBRE_DE_LA_INSTITUCION	RECTOR_INSTITUCION	CANTIDAD_SEDES	Seleccionar
123456789444	INSTITUCION 4	RECTOR CUATRO	2	<input type="button" value="Seleccionar"/>

PAE

Programa de Alimentación Escolar



TODOS POR UN
NUEVO PAÍS
PAZ EQUIDAD EDUCACIÓN

MINEDUCACIÓN

Proceso de Asignación de Estrategias



Menú Matricula, opción Asignar Estrategias Inst.

.: Asignación de Estrategias - Institución :.

1- Institucion 2- Sede 3- Asignar Estrategias 4- Estrategias Alumno

Código DANE:123456789444 Nombre Institución:INSTITUCION 4 Rector:RECTOR CUATRO

SEDES DE LA INSTITUCIÓN

CODIGO	NOMBRE DE LA SEDE	DIRECCION	Ver_Sede
12345678944401	SEDE 41	CLL 4 CR 4	<input checked="" type="checkbox"/>
12345678944402	SEDE 42	CLL 4 CR 40	<input type="checkbox"/>



Proceso de Asignación de Estrategias



Menú Matricula, opción Asignar Estrategias Inst.

Asignación de Estrategias - Institución

1- Institución de 3- Asignar Estrategias 4- Estrategias Alumno

Código DANE: 123456789444 Nombre Sede: SEDE USUARIO 41 Dirección: CLL 4 CR 4

Año *: 2012 Jornada *: MAÑANA Grado *: CUARTO

Grupo *: 4

ESTRATEGIAS	
Estrategias Disponibles	Estrategias asignadas
BELLO-2012-ALIMENTACION ESCOLAR-ALMUERZO-OTROS-FONDO NACIONAL DE REGALIAS-A	

ALUMNOS

Asignar	Resultado	NOMBRE	TIPO_IDENTIFICACION	DOCUMENTO
		ALUMNO CUATRO	RC:REGISTRO CIVIL DE NACIMIENTO	4441



Proceso de Asignación de Estrategias

Parámetro Fecha de definición de estrategia

Configuración de Estrategia

Asignación de cupos a establecimientos

Asignación de estrategia a Estudiantes

Menú Matricula, opción Asignar Estrategias Otros

Alumno - Consulta de Alumnos

INFORMACIÓN DEL ALUMNO

..DATOS DE IDENTIFICACION ..

Número Único de Identificación: CUA1477793944
 Fecha de Estado: * (dd/mm/aaaa): 07/03/2012
 Estado Alumno: MATRICULADO
 Tipo ID: R.C.-REGISTRO CIV...
 Número: 4441
 Departamento de Expedición: ANTOQUIA
 Municipio de Expedición: BELLO
 Género: MASCULINO
 Fecha de Nacimiento: * (dd/mm/aaaa): 02/03/1998
 Departamento de Nacimiento: ANTOQUIA
 Municipio de Nacimiento: BELLO

NOMBRES Y APELLIDOS

Primer Apellido: CUATRO
 Segundo Apellido:
 Primer Nombre: ALUMNO
 Segundo Nombre:

DIRECCION RESIDENCIA

Dirección Residencia: CL 4 KR. 4
 Barrio Residencia:
 Departamento Residencia: ANTOQUIA
 Municipio Residencia: BELLO
 Zona: URBANA
 Teléfono:

INFORMACIÓN ACADÉMICA

Caracter: NO APLICA
 Especialidad: NO APLICA
 Tiene Matricula Contratada:
 Contrato: NO APLICA

SELECCIONAR	ESTRATEGIA	FECHA_INICIO	FECH
<input type="checkbox"/>	BELLO-2012-ALIMENTACION ESCOLAR-ALMUERZO-OTROS-FONDO NACIONAL DE REGALIAS-A	07/03/2012	

AFILIACION AL SISTEMA DE SALUD

EPS Afiliado: SELECCIONE...
 Tipo Sangre y RH: RH...
 IPS Asignada:
 ARS Afiliado: SELECCIONE...

DESPLAZAMIENTO

Población Víctima del Conflicto: NO APLICA
 Fecha Expulsión(dd/mm/aaaa):



Proceso de Asignación de Estrategias

Parámetro Fecha de
definición de estrategia

Configuración de
Estrategia

Asignación de cupos a
establecimientos

**Asignación de estrategia
a Estudiantes**

Menú Matricula, opción Matricular.

Matricula de Alumnos

1- Institucion 2- Sede 3- Matricula_de_Alumnos 4- Asignar Estrategias 5- Estrategias Alumno

NIVEL ACTUAL : BELLO
BELLO

Código DANE: 123456789444 Nombre Institución:

Buscar Instituciones

INSTITUCIONES ENCONTRADAS

CODIGO_DANE	NOMBRE_DE_LA_INSTITUCION	RECTOR_INSTITUCION	CANTIDAD_SEDES	Seleccionar
123456789444	INSTITUCION USUARIO 4	RECTOR CUATRO	2	<input type="button" value="Seleccionar"/>



Proceso de Asignación de Estrategias

Parámetro Fecha de
definición de estrategia

Configuración de
Estrategia

Asignación de cupos a
establecimientos

**Asignación de estrategia
a Estudiantes**

Menú Matricula, opción Matricular.

Matricula de Alumnos

1- Institucion 2- Sede 3- Matricula_de_Alumnos 4- Asignar Estrategias 5- Estrategias Alumno

Código DANE:123456789444 Nombre Institución:INSTITUCION USUARIO 4 Rector:RECTOR CUATRO

SEDES DE LA INSTITUCIÓN

CODIGO	NOMBRE DE LA SEDE	DIRECCION	Ver_Sede
12345678944401	SEDE USUARIO 41	CLL 4 CR 4	
12345678944402	SEDE USUARIO 42	CLL 4 CR 40	



Proceso de Asignación de Estrategias



Menú Matricula, opción Matricular.

Matricula de Alumnos

1- Institución Sede 3- Matricula_de_Alumnos 4- Asignar Estrategias 5- Estrategias Alumno

Nombre Sede: SEDE USUARIO 41 Código DANE: 123456789444

Dirección: CLL 4 CR 4

Año *: 2012 Jornada: MAÑANA

Grado*: CUARTO Grupo: 4

Modelo Educativo: EDUCACIÓN TRADICIONAL PDF

ALUMNOS POR SEDE

Seleccionar Todos Quitar seleccion

SELECCIONAR	T	MENSAJE	NOMBRE_ESTUDIANTE	ESTADO_ACTUAL	ESTADO	R	MOTIVO	JORNADA	G	GRUPO	Modelo Educativo	CARACTER	ESPECIALIDAD	Matricula Contratada
<input checked="" type="checkbox"/>			CUATRO ALUMNO	ASIGNADO	MATRICULADO			MAÑANA	04	4	EDUCACIÓN TRADICIONAL	NO APLICA	NO APLICA	



Proceso de Asignación de Estrategias



Menú Matricula, opción Matricular.

La imagen muestra una interfaz de usuario con un menú superior que incluye: 1- Institucion, 2- Sede, 3- Matricula_de_Alumnos, 4- Asignar Estrategias, 5- Estrategias Alumno. El área principal está dividida en dos paneles: 'ESTRATEGIAS' y 'ALUMNOS'. El panel 'ESTRATEGIAS' tiene dos sub-paneles: 'Estrategias Disponibles' y 'Estrategias asignadas'. En 'Estrategias Disponibles' se muestra una única entrada: 'BELLO-2012-ALIMENTACION ESCOLAR-ALMUERZO-OTROS-FONDO NACIONAL DE REGALIAS-A'. Entre los paneles de estrategias hay un botón con flechas de izquierda a derecha y de derecha a izquierda. El panel 'ALUMNOS' muestra un botón 'Asignar' y una tabla con las siguientes columnas: 'Resultado', 'NOMBRE', 'TIPO_IDENTIFICACION'. La fila de datos muestra: 'CUATRO ALUMNO' y 'RC:REGISTRO CIVIL DE NACIMIENTO'.

Seleccionar Estrategia de "Estrategias disponibles"
Clic en Flecha →
Seleccionar estudiante
Clic en "Guardar"



Proceso de Asignación de Estrategias



Menú Matricula, opción Matricular.

Menú Matricula de Alumnos

1- Institucion 2- Sede 3- Matricula_de_Alumnos 4- Asignar Estrategias 5- Estrategias Alumno

Alumno : CUATRO ALUMNO Documento : 5 4441

ESTRATEGIAS DEL ALUMNO

Estrategias Disponibles	Estrategias asignadas
	BELLO-2012-ALIMENTACION ESCOLAR-ALMUERZO-OTROS-FONDO NACION



Ejercicio Practico

PAE

Programa de Alimentación Escolar



 **TODOS POR UN
NUEVO PAÍS**
PAZ EQUIDAD EDUCACIÓN

MINEDUCACIÓN

Asignación de Estrategias a un Operador

- Las secretarías de Educación definen que operador va a entregar qué estrategia o estrategias ingresar a simat usuario: **secreboyaca**
- Menú Estrategias, opción Asignación estrategias Operador

Estrategias	Salir
Configuración Estrategias	
Asignación Estrategias Operador	
Asignación de Usuarios a Operador	
Diligenciar Planillas Operador	
Aprobación de Planillas	



Asignación de Estrategias a un Operador

- ingresar a simat
- <http://simat.mineducacion.gov.co:7010/simat/app>
- usuario: secreboyaca
- Menú Estrategias, opción Asignación estrategias Operador



Asignación de Estrategias a un Operador

1. Consultar y seleccionar el Operador al cual se le asignará la estrategia

- Buscar el nit 860123456xx, xx número asignado a cada uno

.: Asignacion de Estrategias a Operadores .:

1 - Consulta de Operadores 2 - Consulta de Estrategias 3 - Consulta de Instituciones 4 - Asignacion de Estrategias

.: BÚSQUEDA DE OPERADORES DE ESTRATEGIAS .:

NIT Operador: Nombre Operador:

.: Resultados de Búsqueda de Operadores de Estrategias .:

IDENTIFICACION	RAZON SOCIAL	TIPO	PERSONERIA	Estrategias
95847123	OPERADOR	COOPERATIVAS	JURIDICA	+
37852369	OPERADOR NARINO	ASOCIACIONES	JURIDICA	+
900221133	OPERADORES ESTRATEGIAS LVA2	ASOCIACIONES	JURIDICA	+
102013405060	Operador Arauca	ASOCIACIONES	JURIDICA	+
372710370	Operadores Nuevas Pruebas	ASOCIACIONES	JURIDICA	+
900698563	Operadores de estrategias LVA	COOPERATIVAS	JURIDICA	+
3724598	PRESTADOR UNO	COOPERATIVAS	JURIDICA	+



Asignación de Estrategias a un Operador

2. Consultar y asignar la Estrategia al operador

Año=2012 y dar buscar

..: Asignacion de Estrategias a Operadores :.

1 - Consulta de Operadores 2 - Consulta de Estrategias 3 - Consulta de Instituciones 4 - Asignacion de Estrategias

Jerarquía * : NIVEL ACTUAL : M.E.N.
M.E.N.

Año: 2011 Tipo Estrategia:

Nombre Estrategia: Tipo Fuente: SELECCIONE...

ESTRATEGIAS					
JERARQUIA	AÑO	NOMBRE	FEC INI	FEC FIN	Instituciones
NARIÑO	2011	NARIÑO-2011-VESTUARIO ESCOLAR-VESTUARIO ESCOLAR-OTROS-CAJA DE COMPENSACION-CAFAM-A	1/10/2011	31/10/2011	



Asignación de Estrategias a un Operador

3. Consultar y seleccionar el Establecimiento Educativo en el que se aplicará la estrategia
Ver Excel para saber cual le corresponde

.: Asignación de Estrategias a Operadores .:

1 - Consulta de Operadores 2 - Consulta de Estrategias 3 - Consulta de Instituciones 4 - Asignación de Estrategias

.: BÚSQUEDA DE INSTITUCIONES DE ESTRATEGIA .:

Código Dane: Nombre Institución:

.: Resultados de Búsqueda de Instituciones de Estrategia .:

DANE	NOMBRE	Asignación
123456789123	INST NARIÑO	



Asignación de Estrategias a un Operador

4. Consultar, seleccionar Sede, Jornada y Grado en las que se aplicará la estrategia

Jornada: **Mañana**

Grado : **Once**

.: Asignación de Estrategias a Operadores :.

1 - Consulta de Operadores 2 - Consulta de Estrategias 3 - Consulta de Instituciones 4 - Asignación de Estrategias

.: ASIGNACIÓN DE ESTRATEGIAS :.

Operador: **OPERADOR** Estrategia: **NARIÑO-2011-VESTUARIO ESCOLAR-VESTUARIO ESCOLAR- OTROS-CAJA DE COMPENSACION- CAFAM-A** Institución: **INST NARIÑO**

Sede: SELECCIONE...
Jornada: SELECCIONE... Grado: SELECCIONE...

Incluir	SEDE	JORNADA	GRADO	BENEFICIARIOS	ASIGNADOS
<input checked="" type="checkbox"/>	SEDE INST NARINO 2	FIN DE SEMANA	CICLO 4 ADULTOS	2	0
<input checked="" type="checkbox"/>	SEDE INST NARINO 2	FIN DE SEMANA	CICLO 5 ADULTOS	2	0
<input checked="" type="checkbox"/>	SEDE INST NARINO 2	FIN DE SEMANA	CICLO 6 ADULTOS	2	1
<input checked="" type="checkbox"/>	SEDE INST NARINO 2	FIN DE SEMANA	CUARTO	20	1
<input checked="" type="checkbox"/>	SEDE INST NARINO 2	FIN DE SEMANA	PRIMERO	20	0
<input checked="" type="checkbox"/>	SEDE INST NARINO 2	FIN DE SEMANA	SEGUNDO	20	0
<input checked="" type="checkbox"/>	SEDE INST NARINO 2	FIN DE SEMANA	TERCERO	20	0
<input checked="" type="checkbox"/>	SEDE INST NARINO 2	MAÑANA	CUARTO	2	0



Asignación de Usuarios a Operador

- La secretaría de educación debe crear los usuarios que considere que deben ingresar al sistema con el fin de que estos puedan crear y diligenciar las planillas correspondientes. (Creación de usuarios administracion → Usuarios)
- Menú Estrategias, opción Asignación de Usuario a Operador

Estrategias	Salir
Configuración Estrategias	
Asignación Estrategias Operador	
Asignación de Usuarios a Operador	
Diligenciar Planillas Operador	
Aprobación de Planillas	



Asignación de Usuario a Operador

Definir los operadores de Estrategias

Crear Usuario "Rol Operador"

Asignar el Usuario al Operador

Proceso:

1. Crear los operados de las estrategias: Prestadores que ofrecen servicios de estrategias deben tener asignado en tipo de servicio "Operadores de Estrategias".
2. Crear el Usuario con el rol "ROL_OPERADOR".
3. Asignar el Usuario al Operador



Asignación de Usuario a Operador

Definir los operadores de Estrategias

Crear Usuario "Rol Operador"

Asignar el Usuario al Operador

- Crear el prestador de servicio con el Tipo "Operador de estrategia"
- Menú Administración, opción Prestadores

.: Consulta de Prestadores .:

Consulta | **Crear/Editar** | Detalle Prestador | Convenios | Detalle Convenio

.: CREACIÓN DE PRESTADORES .:

Tipo Prestador *:	COOPERATIVAS	Numero Documento *:	95847123
Tipo Documento *:	CC: CÉDULA DE CIUDADANÍA	Razon Social *:	OPERADOR
Tipo Personería *:	JURIDICA	Nombres Representante *:	ANGELICA
Apellidos Representante *:	SANCHEZ	Dirección:	
Dirección:		Teléfono:	
Fax:		Correo:	
Web:		Código DANE:	
Departamento *:	NARIÑO	Municipio *:	EL ROSARIO
Estado *:	ACTIVO		

Tipos de Servicio:

- COOPERATIVA
- EMPRESA AUDITORIA
- EMPRESA CONTRATADA
- OPERADOR DE ESTRATEGIAS
- PRESTADOR SIPI



Asignación de Usuario a Operador

Definir los operadores de Estrategias

Crear Usuario "Rol Operador"

Asignar el Usuario al Operador

- La secretaría debe tener creado el rol "ROL_OPERADOR", a este rol debe pertenecer el usuario que se asignará al operador.
- Menú Administración, opción Roles

.: Administración de Roles .:

NIVEL ACTUAL : M.E.N. -> NARIÑO
NARIÑO

Mensaje	ROLES	Eliminar
	Rol	
	SECRETARIA	
	ADMINISTRADOR SISTEMA	
	ROL_OPERADOR	



Asignación de Usuario a Operador

Definir los operadores de Estrategias

Crear Usuario "Rol Operador"

Asignar el Usuario al Operador

- Los usuarios se crean a nivel de jerarquía, por lo tanto como mínimo existirán tantos usuarios asociados al prestador como entidades territoriales donde preste el servicio
- El usuario debe ser creado con rol "ROL_OPERADOR"
- Menú Administración, opción Usuarios



Asignación de Usuario a Operador

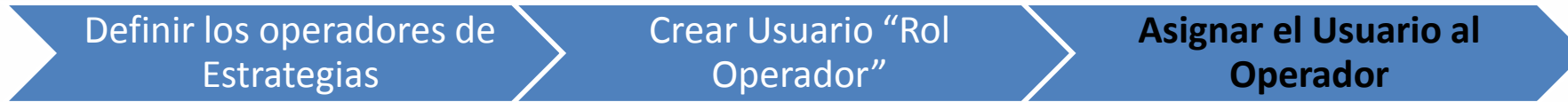

- Menú Estrategias, opción Asignación de Usuario a Operador
- Consulta y selección del Operador a quien se le asignará un usuario
- Buscar el nit 860123456xx, xx número asignado a cada uno

.: Asignacion de Usuarios Operadores :.

1 - Consulta de Operadores 2 - Asignacion de Usuarios

.: BÚSQUEDA DE OPERADORES DE ESTRATEGIAS :.

NIT Operador: Nombre Operador:

.: Resultados de Búsqueda de Operadores de Estrategias :.

IDENTIFICACION	RAZON SOCIAL	TIPO	PERSONERIA	Asignación Usuarios
95847123	OPERADOR	COOPERATIVAS	JURIDICA	<input type="checkbox"/>
37852369	OPERADOR NARINO	ASOCIACIONES	JURIDICA	<input type="checkbox"/>
900221133	OPERADORES ESTRATEGIAS LVA2	ASOCIACIONES	JURIDICA	<input type="checkbox"/>
102013405060	Operador Arauca	ASOCIACIONES	JURIDICA	<input type="checkbox"/>



Asignación de Usuario a Operador

Definir los operadores de Estrategias

Crear Usuario "Rol Operador"

Asignar el Usuario al Operador

- Si un Usuario ya ha sido asignado a otro operador, no se mostrará al realizar la consulta de usuarios
- Consulta y selección del usuario que se le asignará al operador

Asignación de Usuarios a Operadores

1 - Consulta de Operadores 2 - Asignación de Usuarios

NIVEL ACTUAL : M.E.N. -> NARIÑO

Jerarquía * : NARIÑO

Código DANE: Nombre Institución:

Tipo de Documento: SELECCIONE... Documento:

Primer Apellido: Segundo Apellido:

Primer Nombre: Segundo Nombre:

Login: OPENARINO

USUARIOS							
Incluir	MENSAJE	SECRETARIA	JERARQUIA	INSTITUCIÓN	TIPO_DOCUMENTO	DOCUMENTO	NOMBRE_USUARIO
<input checked="" type="checkbox"/>	Usuario asignado	NARIÑO	NARIÑO		CC:CÉDULA DE CIUDADANÍA	378541236	OPENARINO



Diligenciamiento de la Planilla

- Los operadores del servicio deben registrar mensualmente en una planilla los beneficios que hayan entregado a cada alumno.
- En la planilla se deben registrar los beneficios (estrategia) entregados mensualmente a cada alumno.
- No es posible crear una planilla si no se ha aprobado la planilla del mes anterior, a excepción de la primer planilla.
- Los estados que puede tener una planilla son:
 - En proceso de diligenciamiento.
 - Aprobada por el Operador, sin visto bueno del Rector
 - Aprobada
 - Rechazada



Diligenciamiento de Planilla

- Los estados de la planilla manejados por el operador son:
 - En proceso de diligenciamiento: Cuando la crea el operador.
 - Aprobada por el operador, sin VoBo del rector: Cuando el operador considera que ya diligenció la información y está completa la planilla
- Un operador solo puede editar las planillas que se encuentren en estado:
 - Devuelta
 - En proceso de diligenciamiento.



PAE

Programa de Alimentación Escolar



**TODOS POR UN
NUEVO PAÍS**
PAZ EQUIDAD EDUCACIÓN

MINEDUCACIÓN

Diligenciamiento de Planilla

- Solo usuarios con Rol "ROL_OPERADOR", pueden diligenciar planillas
Ingresar con usuario: operdorxx donde xx es el número dado a cada uno
- Menú Estrategias, opción Diligenciar Planillas Operador

Estrategias	Salir
Configuración Estrategias	
Asignación Estrategias Operador	
Asignación de Usuarios a Operador	
Diligenciar Planillas Operador	
Aprobación de Planillas	



Diligenciamiento de Planilla

1. Consulta y selección de la estrategia a la cual pertenece la planilla a diligenciar

.: Diligenciar Planillas Operador .:

1 - Consulta 2 - Instituciones 3 - Planillas 4 - Crear/Diligenciar

.: BÚSQUEDA DE ESTRATEGIAS DE OPERADOR .:

NIVEL ACTUAL : NARIÑO

Jerarquía: NARIÑO

Año: SELECCIONE... Tipo Estrategia:

.: Resultados de Búsqueda de Estrategias de Operador .:

OPERADOR	ESTRATEGIA	PERIODICIDAD	FEC INI	FEC FIN	CALENDARIO	MAX BEN	FUENTE	Instituciones
OPERADOR	NARIÑO-2011-VESTUARIO ESCOLAR-VESTUARIO ESCOLAR-OTROS-CAJA DE COMPENSACION-CAFAM-A	BIMENSUAL	2011-10-01 00:00:00.0	2011-10-31 00:00:00.0	A	100	O	+



Diligenciamiento de Planilla

2. Consulta y selección del Establecimiento Educativo

.: Diligenciar Planillas por Establecimiento Educativo .:

1 - Consulta 2 - Instituciones 3 - Planillas 4 - Crear/Diligenciar

.: BÚSQUEDA DE INSTITUCIONES DE ESTRATEGIA .:

Código Dane: Nombre Instituciones:

.: Resultados de Búsqueda de Instituciones de Estrategia .:

DANE	NOMBRE	Planillas
123456789123	INST NARIÑO	<input type="button" value="+"/>



Diligenciamiento de Planilla

PAE

Programa de Alimentación Escolar



- En caso de tener creada la planilla, se realiza la búsqueda y se selecciona

3. Para crear la planilla se selecciona el botón agregar.

..: Diligenciar Planillas Operador ..

1 - Consulta 2 - Instituciones 3 - Planillas 4 - Crear/Diligenciar

..: BÚSQUEDA DE PLANILLA DE INSTITUCIÓN:..

Año: SELECCIONE... Mes: SELECCIONE...

..: Resultados de Búsqueda de Planillas de Institución ..

AÑO	MES	JORNADA	GRADO	ESTADO	FEC INICIO	FEC FIN	TOTAL BENEFICIOS	Diligenciar
2011	OCTUBRE	FIN DE SEMANA	CICLO 6 ADULTOS	APROBADA	01/10/2011	31/10/2011	30	
2011	OCTUBRE	FIN DE SEMANA	TERCERO	EN PROCESO DE DILIGENCIAMIENTO	01/10/2011	31/10/2011	0	

TODOS POR UN NUEVO PAÍS
PAZ EQUIDAD EDUCACIÓN

MINEDUCACIÓN

Diligenciamiento de Planilla

4. Nueva Planilla - Diligenciar datos encabezado de la planilla

.: Diligenciar Planillas Operador .:

1 - Consulta 2 - Instituciones 3 - Planillas 4 - Crear/Diligenciar

.: CREACIÓN DE PLANILLAS .:

Operador: OPERADOR Estrategia: NARIÑO-2011-VESTUARIO ESCOLAR-VESTUARIO ESCOLAR-OTROS-CAJA DE COMPENSACION-CAFAM-A Institución: INST NARIÑO

Año *: 2011 Mes *: OCTUBRE

Fecha Inicio *: 01/10/2011 Fecha Fin: 31/10/2011

Sede *: SEDE INST NARIÑO 2

Jornada *: FIN DE SEMANA Grado *: CUARTO



Diligenciamiento de Planilla

- Guardar: Crea la planilla y muestra la lista de los alumnos que tiene asignada la estrategia en el mes correspondiente de acuerdo a los criterios seleccionados
- Se deben seleccionar los alumnos beneficiados y el número de beneficios correspondiente
- El estado de la planilla indica si el operador aprueba para revisión de la secretaría

Planilla creada exitosamente

.: Diligenciar Planillas Operador .:

1 - Consulta 2 - Instituciones 3 - Planillas 4 - Crear/Diligenciar

.: DILIGENCIAMIENTO DE PLANILLAS .:

Prestador: OPERADOR **Estrategia: NARIÑO-2011-VESTUARIO ESCOLAR-VESTUARIO ESCOLAR- OTROS-CAJA DE COMPENSACION- CAFAM-A** **Institución: INST NARIÑO**

Sede: SEDE INST NARINO 2 **Jornada: FIN DE SEMANA** **Grado: CUARTO**

Año: 2011 **Mes: OCTUBRE** **Fecha Inicio: 01/10/2011** **Fecha Fin:** 31/10/2011

Estado Actual de la Planilla: EN PROCESO DE DILIGENCIAMIENTO **Cambiar Estado de Planilla:** EN PROCESO DE DILIGENCIAMIENTO
SELECCIONE...
EN PROCESO DE DILIGENCIAMIENTO
APROBADA POR EL OPERADOR, SIN VOBO DEL RECTOR

Incluir	GRUPO	APELLIDOS	NOMBRES	Beneficios
<input type="checkbox"/>	401	PRUEBAS	AEA	



Aprobación de Planilla

- El Rector debe Aprobar o Rechazar las planillas que se encuentran en estado “Aprobadas por el operador, sin VoBo por el rector “ y calificar el servicio del Prestador
- Los estados de la planilla manejados por el Rector son:
 - Aprobada:** Si el rector está de acuerdo con los beneficios reportados por el operador.
 - Rechazada:** Si el rector considera que hay inconsistencias
- Si el estado de la planilla es "RECHAZADA" se debe ingresar la justificación.
- Si la calificación del servicio del prestador es MALA o REGULAR se debe ingresar la justificación



Aprobación de Planilla

Menú Estrategias, opción Aprobación de Planillas.

Estrategias	Salir
Configuración Estrategias	
Asignación Estrategias Operador	
Asignación de Usuarios a Operador	
Diligenciar Planillas Operador	
Aprobación de Planillas	

Se muestran las planillas en estado:

- Aprobada
- Rechazada
- Aprobada por el Operador sin Visto Bueno del Rector



Aprobación de Planilla

1. Consulta y selección de la Institución educativa

.: Aprobacion de Planillas de Operadores .:

1- Búsqueda de Instituciones 2 - Consulta de Operadores 3 - Consulta de Planillas 4 - Aprobacion Planillas

.: BUSQUEDA DE INSTITUCIONES .:

NIVEL ACTUAL : NARIÑO
NARIÑO

Código DANE: 123456789123 Nombre Institución:

Buscar Instituciones

INSTITUCIONES ENCONTRADAS

CODIGO_DANE	NOMBRE_DE_LA_INSTITUCION	RECTOR_INSTITUCION	CANTIDAD_SEDES	Seleccionar
123456789123	INST NARIÑO	HERNAN	11	<input type="checkbox"/>



Aprobación de Planilla

2. Consulta y selección de Operador

.: Aprobación de Planillas de Operadores :.

1- Búsqueda de Instituciones 2 - Consulta de Operadores 3 - Consulta de Planillas 4 - Aprobación Planillas

.: BÚSQUEDA DE OPERADORES DE ESTRATEGIAS :.

Sede: SEDE INST NARIÑO 2

NIT Operador: 95847123 Nombre Operador: OPERADOR

.: Resultados de Búsqueda de Operadores de Estrategias :.

IDENTIFICACION	RAZON SOCIAL	TIPO	PERSONERIA	Aprobación Operadores
95847123	OPERADOR	COOPERATIVAS	JURIDICA	+
37852369	OPERADOR NARIÑO	ASOCIACIONES	JURIDICA	+



Aprobación de Planilla

3. Consulta y selección de la planilla para revisión, aprobación o rechazo

.: Aprobacion de Planillas de Operadores .:

1 - Búsqueda de Instituciones 2 - Consulta de Operadores 3 - Consulta de Planillas 4 - Aprobacion Planillas

.: APROBACIÓN DE OPERADORES DE ESTRATEGIA .:

Año: 2011 Mes: SELECCIONE...
Jornada: SELECCIONE... Grado: SELECCIONE...

.: Resultados de Búsqueda de Planillas de Institución .:

ESTADO	AÑO	MES	ESTRATEGIA	JORNADA	GRADO	Calificar
APROBADA POR EL OPERADOR, SIN VOBO DEL RECTOR	2011	OCTUBRE	NARIÑO-2011-VESTUARIO ESCOLAR-VESTUARIO ESCOLAR-OTROS-CAJA DE COMPENSACION-CAFAM-A	FIN DE SEMANA	CICLO 6 ADULTOS	



Aprobación de Planilla

4. Se aprueba o Rechaza y califica la Planilla

.: Aprobación de Planillas de Operadores :.

1 - Búsqueda de Instituciones 2 - Consulta de Operadores 3 - Consulta de Planillas 4 - Aprobación Planillas

INFORMACIÓN PLANILLA:
Año: 2011 Mes: OCTUBRE Jornada: FIN DE SEMANA Grado: CICLO 6 ADULTOS

ESTADOS PLANILLA:
Estado Actual de la Planilla: **APROBADA POR EL OPERADOR, SIN VOBO DEL RECTOR**
Cambiar Estado de Planilla:
 APROBADA
 RECHAZADA
Al seleccionar estado "RECHAZADA" ingrese la justificación

CALIFICACIÓN PLANILLA:
Calificar Planilla:
 MUY BUENA
 BUENA
 REGULAR
 MALA
Al seleccionar calificación MALA o REGULAR ingrese la justificación

.: Planilla Seleccionada :.

GRUPO	APELLIDOS	NOMBRES	BENEFICIOS
601	PACADORA	EDWIN	30



Aprobación de Planilla

5. Posterior a la aprobación de la planilla, es posible generar el Reporte de esta.

- Si la planilla ha sido aprobada se mostrará el botón
- Para visualizar el reporte se ejecuta Click en el link

Generar Reporte de Planilla

Reporte de Planilla: [Presione aquí para descargar su reporte.](#)

Sistema Integrado de Matriculas

PLANILLA DEL OPERADOR

Fecha: 10/10/2011 17:45:52

ENTIDAD TERRITORIAL CERTIFICADA:		NARIÑO	
DEPARTAMENTO:	NARIÑO	MUNICIPIO:	PASTO
AÑO:	2011	MES:	OCTUBRE
ESTRATEGIA:	NARIÑO-2011-VESTUARIO ESCOLAR-VESTUARIO ESCOLAR-OTROS-CAJA DE COMPENSACION-CAFAM-A		
NIT:	95847123	PRESTADOR:	OPERADOR
ESTADO:	APROBADA	FEC APROBACION:	31/10/2011 00:00:00
OBSERVACION CALIFICACION:		OBSERVACION ESTADO:	
INSTITUCION:	INST NARIÑO	DANE:	123456789123
SEDE:	SEDE INST NARIÑO 2	CONSECUTIVO:	12345678912302
CALIFICACION:	BUENA	DIRECCION:	K1 C1
JORNADA:	FIN DE SEMANA	GRADO:	CICLO 6 ADULTOS

GRUPO	IDENTIFICACION	PRIMER APELLIDO	SEGUNDO APELLIDO	PRIMER NOMBRE	SEGUNDO NOMBRE	FECHA INICIO	FECHA FIN	BENEFICIOS
-------	----------------	-----------------	------------------	---------------	----------------	--------------	-----------	------------



Modelo Cargue de Información

PAE

Programa de Alimentación Escolar



PASOS	ACTOR	ACCIONES EN EL SISTEMA
1.	Secretaría de Educación	Crear la estrategia
2.	Establecimiento Educativo	Asociar los TD a la estrategia
3.	Secretaría de Educación	Crear usuario operador
4.	Secretaría de Educación	Asignar el operador a la estrategia
5.	Operador	Crear planillas en el sistema – Subsanan planillas devueltas
6.	Rector	Aprobar o no planillas en el sistema

 **TODOS POR UN
NUEVO PAÍS**
PAZ EQUIDAD EDUCACIÓN

MINEDUCACIÓN

Generación de Anexo 13 A

Se realiza por el menú Reportes, opción Resolución 166



Generación de Anexo 13 A

En menú Administración / Procesos por Lotes se descargará un archivo así

ANO_INF	MUN_COE	CODIGO_DANE	DANE_AN	CONS_SEDE	TIPO_DOC	NRO_DOC	APPELLIDO	APPELLIDO	NOMBRE	NOMBRE2	DIRECCIO
2012	1	123456789222		12345678922201	5	2	ARIAS	JUAN	JULIAO		CL 2 KR 2
2012	1	123456789222		12345678922201	5	22	ARIAS	JUAN	JULIAO		CL 2 KR 2
2012	1	123456789222		12345678922201	5	222	1 ARIAS	JUAN	JULIAO		CL 2 KR
2012	1	123456789222		12345678922201	5	222	1 ARIAS	JUAN	JULIAO		CL 2 KR 2
2012	1	123456789222		12345678922201	5	222	1 ARIAS	CANDELA	MARLENY		CL 2 KR 2
2012	1	123456789222		12345678922201	5	222	1 ARIAS	CANDELA	MARLENY		CL 2 KR 2
2012	1	123456789222		12345678922201	5	222	1 ARIAS	CANDELA	MARLENY		CL 2 KR 2
2012	1	123456789222		12345678922201	5	222	1 ARIAS	CANDELA	MARLENY		CL 2 KR

Mismo Usuario



ANO_INF	MUN_COE	CODIGO_DANE	DANE_AN	CONS_SEDE	TIPO_DOC	NRO_DOC	APPELLIDO	APPELLIDO	NOMBRE	NOMBRE2	DIRECCIO
1040											
104044		818		BOGOTA-2012-UTILES ESCOLARES-UTILES ESCOLARES-OTROS-CAJA DE COMPENSACION-CAJCOM-A							
104044		819		BOGOTA-2012-VESTUARIO ESCOLAR-VESTUARIO ESCOLAR-OTROS-CAJA DE COMPENSACION-CAJCOM-A							
104044		863		BOGOTA-2012-ALIMENTACION ESCOLAR-ALMUERZO-CENA-OTROS-ORGANIZACIONES NO GUBERNAMENTALES-A							
104044		820		BOGOTA-2012-ALIMENTACION ESCOLAR-REFRIGERIO-OTROS-RECURSOS PROPIOS-A							
104044		820		BOGOTA-2012-SUBSIDIOS CONDICIONADOS A LA ASISTENCIA ESCOLAR-SUBSIDIOS CONDICIONADOS A LA ASISTENCIA							

Diferentes Estrategias

Generación de Anexo 13 A

En menú Administración / Procesos por Lotes se descargará un archivo así

Ayuda Administración Instituciones Estudiantes Proyecciones Inscripciones Matrícula Reportes Estrategias Salir

.: Consulta de Procesos y su estado :.

→ 📄 🔍 🗑️

NIVEL ACTUAL :
M.E.N. Año : * 2012 Proceso : ANEXO 13A Rango fechas :
⏪ M.E.N. ⏩

Procesos por Lotes

ID	Año	Usuario	Resultado	Mensaje	Fecha_Inicial	Fecha Fin	Pr
3335054	2012	root	Resultado	Procesado - Error en ProcBatchJob.callWebservice(.....) -> com.edesa.sincronizadordue.SyncDUEImpl.enviarArchivoSINEB(SyncDUEImpl.java:52) com.edesa.client.sincronizadorDUE.ClientService.sendAttachment(ClientService.java:119) com.edesa.matri.common.jobs.ProcBatchJob.callWebService(ProcBatchJob.java:1691) com.edesa.matri.common.jobs.ProcBatchJob.execute(ProcBatchJob.java:1317) org.quartz.core.JobRunShell.run(JobRunShell.java:203) org.quartz.simpl.SimpleThreadPool\$WorkerThread.run(SimpleThreadPool.java:520)	2015-04-17	2015-04-17	AP
3334410	2012	root	Resultado	Procesado - Error -> No se logro enviar el archivo adjunto en la llamada al Webservice : java.lang.ExceptionInInitializerError	2014-11-27	2014-11-27	AP
3333792	2012	root	Resultado	Procesado - Error -> No hay conexión con el servidor: Could not initialize class com.edesa.client.sincronizadorDUE.ClientService	2014-09-01	2014-09-01	AP
3333791	2012	root	Resultado	Procesado - Error -> No se logro enviar el archivo adjunto en la llamada al Webservice : java.lang.ExceptionInInitializerError	2014-09-01	2014-09-01	AP



Cargue definición de estrategias

- [Se debe primero subir el cargue de definición de estrategias](#)
- [EStructura cargue definicion estrategias.docx](#)
- Una vez se tenga la definición de la estrategia se cargan sus cupos.

PAE

Programa de Alimentación Escolar



 **TODOS POR UN
NUEVO PAÍS**
PAZ EQUIDAD EDUCACIÓN

MINEDUCACIÓN

Cómo buscar una jerarquía

Ayuda Administración Instituciones Estudiantes Proyecciones Inscripciones Matricula Reportes Estrategias Salir

1-Carga

- Activar/Inactivar menú
- Ajustes a Duplicados
- Ajustes Importaciones
- Auditoría
- Auditoría Procesos de matrícula
- Auditoría Roles
- Auditoría Rol Menú
- Auditoría Rol Usuario
- Auditoría Usuario
- Calendario Default
- Cambiar Clave
- Carga de Datos
- Cierre de Año Configuración
- Cierre de Año Envío
- Constantes
- Consultar Auditoría
- Contratos de Empresas Auditoras
- Cortes
- Divipola
- Eliminar Alumnos
- Estado de ETL
- Fechas Acto Admon
- Fechas de Valoración de Desempeño
- Finalizar Procesos Batch
- FUC
- Gestión de Duplicados
- Gestión Novedad Traslado
- Histórico información persona
- Homologación de estados
- Identificación Modelos Flexibles
- Jerarquía**
- Mensaje del Sistema

TIPOS DE ESTRATEGIAS

def_estrategia...ogota (2).zip

Tamaño del Archivo: 0 bytes

PAE

Programa de Alimentación Escolar



**TODOS POR UN
NUEVO PAÍS**
PAZ EQUIDAD EDUCACIÓN

MINEDUCACIÓN

DIVIPOLAS Y JERARQUIAS

Las DIVIPOLAS corresponden a la División Geográfica del Territorio Nacional



Las Jerarquías corresponde a un Nivel Administrativo del Sistema Educativo.

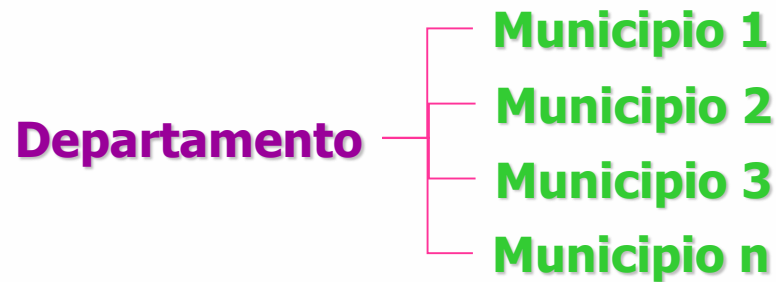

Ejemplo Divipola:

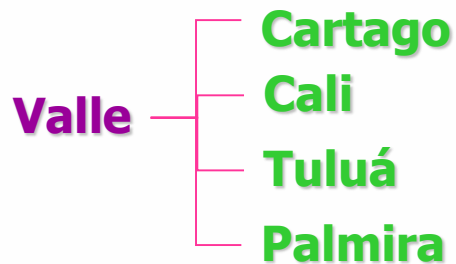

Ejemplo Jerarquía:

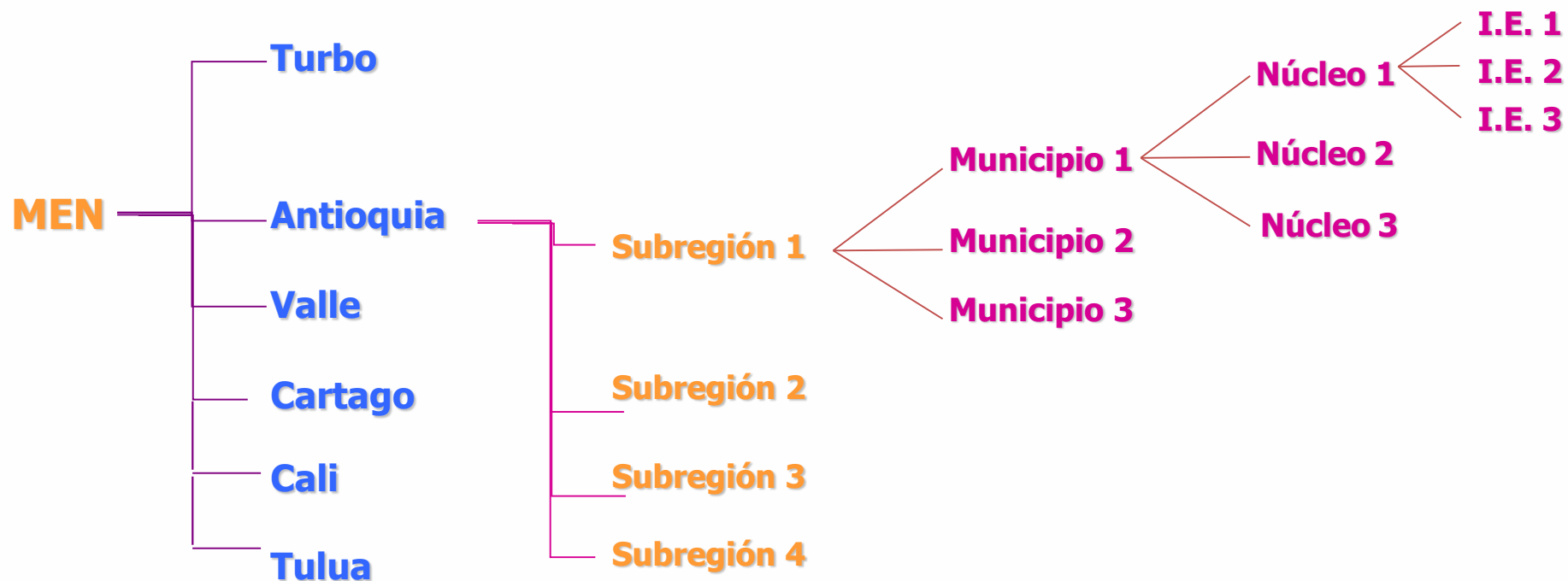

Cómo buscar una jerarquía?

Ayuda Administración Instituciones Estudiantes Proyecciones Inscripciones Matrícula Reportes Estrategias Salir

Jerarquías

1 - Jerarquías 2 - Detalle Jerarquía

NIVEL ACTUAL : M.E.N.
M.E.N.

Jerarquías

Codigo	Nombre	Responsable	Direccion	Telefono	Divipola	Calendario	Detalle	Eliminar
46	AMAZONAS		SIN DIRECCION		AMAZONAS	A		<input type="checkbox"/>
05	ANTIOQUIA		SIN DIRECCION		ANTIOQUIA	A		<input type="checkbox"/>
267	APARTADO				APARTADÓ	A		<input type="checkbox"/>
60	ARAUCA		SIN DIRECCION		ARAUCA	A		<input type="checkbox"/>
152	ARMENIA		SIN DIRECCION		ARMENIA	A		<input type="checkbox"/>
64	ATLANTICO		SIN DIRECCION		ATLÁNTICO	A		<input type="checkbox"/>
166	BARRANCABERMEJA		SIN DIRECCION		BARRANCABERMEJA	A		<input type="checkbox"/>
66	BARRANQUILLA		SIN DIRECCION		BARRANQUILLA	A		<input type="checkbox"/>
48	BELLO		SIN DIRECCION		BELLO	A		<input type="checkbox"/>
68	BOGOTA		SIN DIRECCION		BOGOTÁ, D.C.	A		<input type="checkbox"/>
72	BOLIVAR		SIN DIRECCION		BOLÍVAR	A		<input type="checkbox"/>
80	BOYACA		SIN DIRECCION		BOYACÁ	A		<input type="checkbox"/>
168	BUCARAMANGA		SIN DIRECCION		BUCARAMANGA	A		<input type="checkbox"/>
184	BUENAVENTURA		SIN DIRECCION		BUENAVENTURA	A		<input type="checkbox"/>



Cómo buscar una constante?

Ayuda Administración Instituciones Estudiantes Proyecciones Inscripciones Matrícula Reportes Estrategias Salir

Jerar...

Activar/Inactivar menú
Ajustes a Duplicados
Ajustes Importaciones
Auditoría
Auditoría Procesos de matrícula
Auditoría Roles
Auditoría Rol Menú
Auditoría Rol Usuario
Auditoría Usuario
Calendario Default
Cambiar Clave
Carga de Datos
Cierre de Año Configuración
Cierre de Año Envío
Constantes
Consultar Auditoría
Contratos de Empresas Auditoras
Cortes
Divipola
Eliminar Alumnos
Estado de ETL
Fechas Acto Admon
Fechas de Valoración de Desempeño
Finalizar Procesos Batch
FUC
Gestión de Duplicados
Gestión Novedad Traslado
Histórico información persona

...: Jerarquías 1...
<< < 1 2 3 4 5 > >>

Responsable	Dirección	Telefono	Divipola	Calendario	Detalle	Eliminar
	SIN DIRECCION		AMAZONAS	A		<input type="checkbox"/>
	SIN DIRECCION		ANTIOQUIA	A		<input type="checkbox"/>
			APARTADÓ	A		<input type="checkbox"/>
	SIN DIRECCION		ARAUCA	A		<input type="checkbox"/>
	SIN DIRECCION		ARMENIA	A		<input type="checkbox"/>
	SIN DIRECCION		ATLÁNTICO	A		<input type="checkbox"/>
	SIN DIRECCION		BARRANCABERMEJA	A		<input type="checkbox"/>
	SIN DIRECCION		BARRANQUILLA	A		<input type="checkbox"/>
	SIN DIRECCION		BELLO	A		<input type="checkbox"/>
	SIN DIRECCION		BOGOTÁ, D.C.	A		<input type="checkbox"/>
	SIN DIRECCION		BOLÍVAR	A		<input type="checkbox"/>
	SIN DIRECCION		BOYACÁ	A		<input type="checkbox"/>
	SIN DIRECCION		BUCARAMANGA	A		<input type="checkbox"/>



¿Cómo buscar una constante?

PAE

Programa de Alimentación Escolar

Ayuda Administración Instituciones Estudiantes Proyecciones Inscripciones Matrícula Reportes Estrategias Salir

Jerarquías :.

1 - Jerarquías 2 - Detalle Jerarquía

NIVEL ACTUAL : M.E.N.
M.E.N.

Jerarquías :.
<<< 1 2 3 4 5 >>>

Codigo	Nombre ▲	Responsable	Direccion	Telefono	Divipola	Calendario	Detalle	Eliminar
46	AMAZONAS		SIN DIRECCION		AMAZONAS	A		<input type="checkbox"/>
05	ANTIOQUIA		SIN DIRECCION		ANTIOQUIA	A		<input type="checkbox"/>
267	APARTADO				APARTADÓ	A		<input type="checkbox"/>
60	ARAUCA		SIN DIRECCION		ARAUCA	A		<input type="checkbox"/>
152	ARMENIA		SIN DIRECCION		ARMENIA	A		<input type="checkbox"/>
64	ATLANTICO		SIN DIRECCION		ATLÁNTICO	A		<input type="checkbox"/>
166	BARRANCABERMEJA		SIN DIRECCION		BARRANCABERMEJA	A		<input type="checkbox"/>
66	BARRANQUILLA		SIN DIRECCION		BARRANQUILLA	A		<input type="checkbox"/>
48	BELLO		SIN DIRECCION		BELLO	A		<input type="checkbox"/>
68	BOGOTA		SIN DIRECCION		BOGOTÁ, D.C.	A		<input type="checkbox"/>
72	BOLIVAR		SIN DIRECCION		BOLÍVAR	A		<input type="checkbox"/>
80	BOYACA		SIN DIRECCION		BOYACÁ	A		<input type="checkbox"/>
168	BUCARAMANGA		SIN DIRECCION		BUCARAMANGA	A		<input type="checkbox"/>
			SIN DIRECCION		BUENAVENTURA	A		<input type="checkbox"/>

javascrptsubmitLink(document.Form0."linkColumn\$0"):



TODOS POR UN
NUEVO PAÍS
PAZ EQUIDAD EDUCACIÓN

MINEDUCACIÓN

Cargue definición de estrategias

Ayuda Administración Instituciones Estudiantes Proyecciones Inscripciones Matrícula Reportes Estrategias Salir

.: Carga de Datos .:

1-Carga de Datos 2-Información de Archivos

Tipo de Archivo:	DEFINICIÓN DE CUPOS DE ESTRATEGIAS	
Año Lectivo :	2014	
Archivo:	Seleccionar archivo Def_estrategia...ogota (2).zip	
Fecha de Carga:		
Nombre del Archivo:		Tamaño del Archivo: 0 bytes
Nombre Asignado:		



Cargue definición de estrategias

Ayuda Administración Instituciones Estudiantes Proyecciones Inscripciones Matricula Reportes Estrategias Salir

.: Carga de Datos .:

1-Carga de Datos 2-Información de Archivos

<<< 1 2 3 >>>

TIPO	FECHA CARGA	ARCHIVO ORIGINAL	FECHA PROCESO	RESULTADOS	ERRORES	INFORMACION	ELIMINAR
DEFINICIÓN DE ESTRATEGIAS POR AÑO LECTIVO - 2014	2014-12-08 16:10:08.0	Def_estrategia_Bogota (2).zip	2014-12-08 16:10:10.0	Registros Exitosos	Registros Erroneos	El proceso de importación finalizó con errores: Registros correctos: 1 Registros rechazados: 1 Total registros: 2 Tiempo total: 258 ms Promedio por registro: 86 ms	<input type="checkbox"/>
ALUMNOS ASIGNACIÓN CONPES - 2012	2014-12-02 23:59:31.0	simapde_conpes_version_pequena_v2.zip	2014-12-08 09:32:08.0	Registros Exitosos	Registros Erroneos	El proceso de importación finalizó con errores: Registros correctos: 1182694 Registros rechazados: 101668 Total registros: 1284362 Tiempo total: 129 32:17 001 ms Promedio por registro: 363 ms	<input type="checkbox"/>
ALUMNOS ASIGNACIÓN CONPES - 2012	2014-12-02 23:39:26.0	simapde_conpes_version_pequena_v2.zip	2014-12-02 23:42:29.0	Registros Exitosos	Registros Erroneos	El proceso de importación finalizó con errores: Registros correctos: 23 Registros rechazados: 30605 Total registros: 30628 Tiempo total: 02:58 758 ms Promedio por registro: 5 ms	<input type="checkbox"/>
ALUMNOS ASIGNACIÓN CONPES - 2012	2014-12-02 23:34:19.0	simapde_conpes_version_pequena_v2.zip	2014-12-02 23:34:20.0	Registros Exitosos	Registros Erroneos	El proceso de importación finalizó con errores: Registros correctos: 1 Registros rechazados: 52 Total registros: 53 Tiempo total: 237 ms Promedio por registro: 4 ms	<input type="checkbox"/>
ALUMNOS ASIGNACIÓN CONPES - 2012	2014-12-02 23:02:36.0	simapde_conpes_version_pequena.zip	2014-12-02 23:02:41.0		Registros Erroneos	El proceso de importación finalizó con errores: Registros correctos: 0 Registros rechazados: 24 Total registros: 24 Tiempo total: 01 245 ms Promedio por registro: 49 ms	<input type="checkbox"/>
	2014-12-		2014-12-			El proceso de importación finalizó con errores:	



Reporte definición de estrategias

Menú reporte → reportes planos

Ayuda Administración Instituciones Estudiantes Proyecciones Inscripciones Matrícula Reportes Estrategias Salir

.: Generación Reportes .:

→ [icon] [icon] [icon] [icon]

Jerarquía : *	NIVEL ACTUAL : M.E.N. -> BOGOTA BOGOTA ▼	Tipo de Reporte : *	19. DESCRIPCIÓN DE ESTRATEGIAS ▼
Año : *	2014		

Generar en CSY

PAE

Programa de Alimentación Escolar



TODOS POR UN
NUEVO PAÍS
PAZ EQUIDAD EDUCACIÓN

MINEDUCACIÓN

Procesos por lotes

Para poder ver un reporte en el sistema se debe ir por la opción Administración → Procesos por lotes

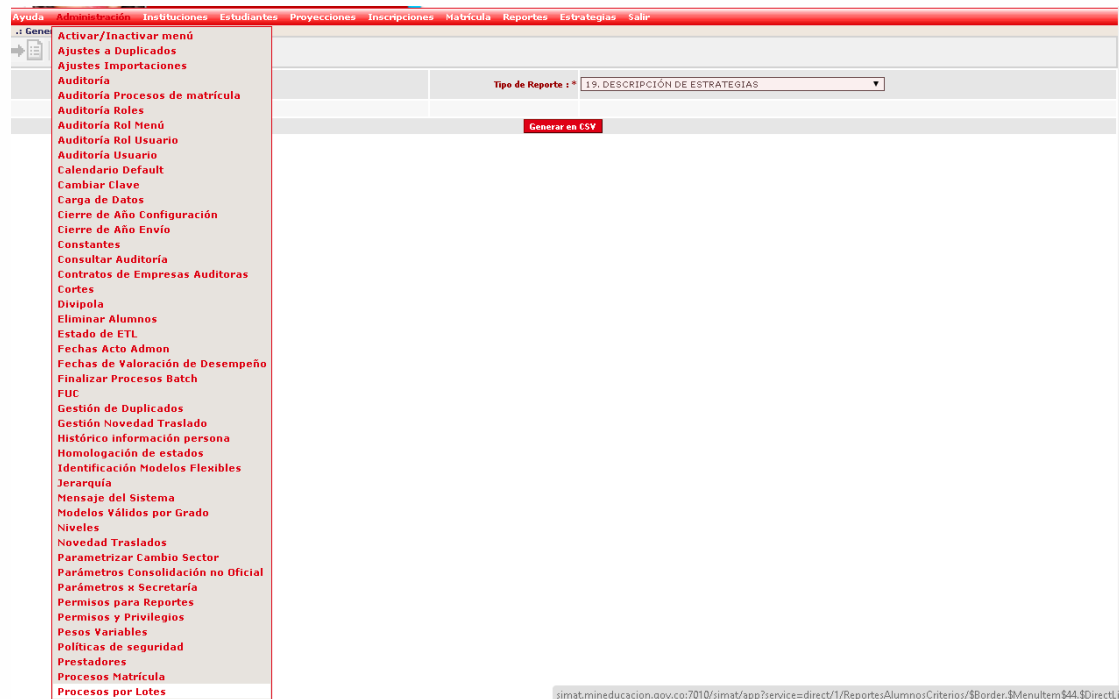

The screenshot displays the PAE system interface. The top navigation bar includes: Ayuda, Administración, Instituciones, Estudiantes, Proyecciones, Inscripciones, Matrícula, Reportes, Estrategias, and Salir. A left-hand menu is open, listing various administrative functions. The 'Procesos por lotes' option is highlighted at the bottom of this menu. The main content area shows a dropdown menu for 'Tipo de Reporte' with the selected option '19. DESCRIPCIÓN DE ESTRATEGIAS'. Below this is a red button labeled 'Generar en ESY'. The browser's address bar at the bottom shows the URL: simat.mineducacion.gov.co:7010/simat/app?service=direct/1/Reportes:AlumnosCriterios/\$Border.\$MenuItem\$44.\$directLink

PAE

Programa de Alimentación Escolar



TODOS POR UN
NUEVO PAÍS
PAZ EQUIDAD EDUCACIÓN

MINEDUCACIÓN

Procesos por lotes



Usuario: MINISTERIO DE EDUCACION NACIONAL
Secretaría: M.E.N.
Calendario: A
Año Lectivo: 2014
Versión: Versión 7.0.7.60 generada en 18/11/2014 04:07 PM local

Ayuda Administración Instituciones Estudiantes Proyecciones Inscripciones Matrícula Reportes Estrategias Salir

NIVEL ACTUAL : M.E.N. **Año :** 2014 **Proceso :** SELECCIONE... **Rango fechas :** a **Buscar solo procesos de root**

Procesos por Lotes

<<< 1 2 3 4 5 6 7 8 9 10 11 12 13 >>>

ID	Año	Usuario	Resultado	Mensaje	Fecha_Inicial	Fecha_Fin	Proceso	Secretaria	Jerarquia	Calendario	Institución	Sede	Jornada	Eliminar
3334491	2014	root	Resultado	Procesado	2014-12-08	2014-12-08	DESCRIPCIÓN DE ESTRATEGIAS	BOGOTA	BOGOTA	A				
3334417	2014	GEVALENCIA	Resultado	Procesado	2014-11-27	2014-11-27	ANÁLISIS DE PROYECCIÓN DE CUPOS	RIONEGRO	RIONEGRO	A				
3334408	2014	secreitagui3	Resultado	Procesado	2014-11-27	2014-11-27	ALUMNOS CON PROBLEMAS IDENTIFICACIÓN	ITAGUI	ITAGUI	A				
3334407	2014	ADMONSABANETA	Resultado	Procesado	2014-11-27	2014-11-27	ALUMNOS CON PROBLEMAS IDENTIFICACIÓN	SABANETA	SABANETA	A				
3334406	2014	BEATRIZ SALAZAR	Resultado	Procesado	2014-11-27	2014-11-27	ALUMNOS CON PROBLEMAS IDENTIFICACIÓN	ITAGUI	ITAGUI	A				
3334404	2014	ADMONSABANETA	Resultado	Procesado	2014-11-27	2014-11-27	LOG NOVEDADES ALUMNOS	SABANETA	SABANETA	A				
3334403	2014	ADMONSABANETA	Resultado	Procesado	2014-11-27	2014-11-27	LOG NOVEDADES ALUMNOS	SABANETA	SABANETA	A				
3334402	2014	BEATRIZ SALAZAR	Resultado	Procesado	2014-11-27	2014-11-27	LOG NOVEDADES ALUMNOS	ITAGUI	ITAGUI	A				
3334399	2014	root	Resultado	Procesado	2014-11-27	2014-11-27	DETALLADO DE ALUMNOS	BUCARAMANGA	BUCARAMANGA	A				
3334396	2014	root	Resultado	Procesado	2014-11-27	2014-11-27	DETALLADO DE ALUMNOS	APARTADO	APARTADO	A				



Procesos por lotes

Con este reporte se puede saber con que identificador (id) de estrategia quedo la estrategia cargada para luego hacer el cargue de cupos

```
export_con_contante_20141208.sql  con_constante_merge:20141208.sql  Edit1  reporte_definicion_estrategias.txt
5 10 15 20 25 30 35 40 45 50 55 60 65 70 75 80 85 90 95 100 105 110 115 120 125 130 135 140 145 150 1
ESTRATEGIAS_ID;NOMBRE;ANNO;CODIGO_JERARQUIA;CTE_TIPO_ESTRATEGIA;CTE_PERIODICIDAD;FECHA_INICIO;FECHA_FIN;ELIMINADO;CTE_TIP_CALENDARIO;TIP_FUENTE;NUM_MAX_BEN
263377;BOGOTÁ-2014-TRANSPORTE ESCOLAR-CONTRATACIÓN RUTAS ESCOLARES TERRESTRE-OTROS-RECURSOS PROPIOS-EMPRESA PRIVADA-A;2014;68;TRANSP;MENSUAL;05/01/2014;25/
```



Cargue cupos de estrategias

- Para realizar el cargue de cupos de estrategias se debe tener ya configurado en el sistema la información de la definición de la estrategia.
- [EStructura cargue cupos estrategias.docx](#)



Cargue cupos de estrategias

VERSION: version 7.0.7.00 generada en 16/11/2014 04:07 PM local

Ayuda Administración Instituciones Estudiantes Proyecciones Inscripciones Matrícula Reportes Estrategias Salir

.: Carga de Datos .:

→ [icon] [icon] [icon] [icon]

1-Carga de Datos 2-Información de Archivos

Tipo de Archivo:	DEFINICIÓN DE CUPOS DE ESTRATEGIAS		
Año Lectivo:	2014		
Archivo:	Seleccionar archivo Ningún archivo seleccionado		
Fecha de Carga:			
Nombre del Archivo:		Tamaño del Archivo: 0 bytes	
Nombre Asignado:			



Cargue cupos de estrategias

Ayuda Administración Instituciones Estudiantes Proyecciones Inscripciones Matrícula Reportes Estrategias Salir

.: Carga de Datos .:

1-Carga de Datos 2-Información de Archivos

<< < 1 2 3 > >>

TIPO	FECHA CARGA	ARCHIVO ORIGINAL	FECHA PROCESO	RESULTADOS	ERRORES	INFORMACION	ELIMINAR
DEFINICIÓN DE CUPOS DE ESTRATEGIAS - 2014	2014-12-08 17:42:34.0	cupos_bogota.zip	2014-12-08 17:42:35.0	Registros Exitosos	Registros Erroneos	El proceso de importación finalizó con errores: Registros correctos: 1 Registros rechazados: 10 Total registros: 11 Tiempo total: 215 ms Promedio por registro: 17 ms	<input type="checkbox"/>
DEFINICIÓN DE ESTRATEGIAS POR AÑO LECTIVO - 2014	2014-12-08 16:10:08.0	Def_estrategia_Bogota (2).zip	2014-12-08 16:10:10.0	Registros Exitosos	Registros Erroneos	El proceso de importación finalizó con errores: Registros correctos: 1 Registros rechazados: 1 Total registros: 2 Tiempo total: 258 ms Promedio por registro: 86 ms	<input type="checkbox"/>
ALUMNOS ASIGNACIÓN CONPES - 2012	2014-12-02 23:59:31.0	simapde_conpes_version_pequena_v2.zip	2014-12-08 09:32:08.0	Registros Exitosos	Registros Erroneos	El proceso de importación finalizó con errores: Registros correctos: 1182694 Registros rechazados: 101668 Total registros: 1284362 Tiempo total: 129 32:17 001 ms Promedio por registro: 363 ms	<input type="checkbox"/>
ALUMNOS ASIGNACIÓN CONPES - 2012	2014-12-02 23:39:26.0	simapde_conpes_version_pequena_v2.zip	2014-12-02 23:42:29.0	Registros Exitosos	Registros Erroneos	El proceso de importación finalizó con errores: Registros correctos: 23 Registros rechazados: 30605 Total registros: 30628 Tiempo total: 02:58 758 ms Promedio por registro: 5 ms	<input type="checkbox"/>



Cargue cupos de estrategias

Version: Version 7.0.7.6U generada en 18/11/2014 04:07 PM local

Ayuda Administración Instituciones Estudiantes Proyecciones Inscripciones Matricula Reportes Estrategias Salir

.: Estrategias .:

1 - Estrategias 2 - Detalle Estrategias 3 - Instituciones 4 - Grupos

NIVEL ACTUAL : M.E.N. -> BOGOTA

BOGOTA

Calendario: Año 2014

Tipo: Fecha Inicio: Fecha Fin: Periodicidad:

Estrategia	Tipo	Fecha Inicio	Fecha Fin	Periodicidad	Modificar	Eliminar	Asignar Cupos
BOGOTA-2014-TRANSPORTE ESCOLAR-CONTRATACIÓN RUTAS ESCOLARES TERRESTRE-OTROS-RECURSOS PROPIOS-EMPRESA PRIVADA-A	TRANSPORTE ESCOLAR	2014-01-05 00:00:00,0	2014-12-25 00:00:00,0	MENSUAL			



Cargue cupos de estrategias

Aplicaciones | mail Yahoo | Importados | Google | SIMAT PRUEBAS CAN | JIRA | MantisBT | Bitacora | SIMAT BOLSA | Webex- Cisco WebE... | SIMPADE - produci... | meritos_men_05

Ayuda | Administración | Instituciones | Estudiantes | Proyecciones | Inscripciones | Matrícula | Reportes | Estrategias | Salir

! Si la estrategia está cerrada y se actualiza tendrá que reasignar alumnos

.: Estrategias .:

1 - Estrategias | 2 - Detalle Estrategias | 3 - Instituciones | 4 - Grupos

Jerarquía: **BOGOTA** | Calendario: A | Año: 2014

Tipo: TRANSPORTE ESCOLAR | Fecha Inicio: 05/01/2014 | Fecha Fin: 25/12/2014 | Periodicidad: MENSUAL

Nombre: **BOGOTA-2014-TRANSPORTE ESCOLAR-CONTRATACIÓN RUTAS ESCOLARES TERRESTRE-OTROS-RECURSOS PROPIOS-EMPRESA PRIVADA-A**

LISTA DE SUBTIPOS*

Seleccionar	Beneficios
<input type="checkbox"/>	ENTREGA MEDIO DE TRANSPORTE
<input type="checkbox"/>	CONTRATACIÓN RUTA FLUVIAL / MARÍTIMA
<input checked="" type="checkbox"/>	CONTRATACIÓN RUTAS ESCOLARES TERRESTRE
<input type="checkbox"/>	SUBSIDIOS EN DINERO
<input type="checkbox"/>	VALES PARA PAGO DE TRANSPORTE PÚBLICO
<input type="checkbox"/>	VEHÍCULO PROPIO DEL ESTABLECIMIENTO EDUCATIVO
<input type="checkbox"/>	VEHÍCULO PROPIO DE LA ENTIDAD TERRITORIAL

LISTA DE FUENTE DE RECURSOS*

Cooperativa Otros Sinc

No Máximo Beneficiarios* 1000 | No Beneficiarios definidos 0

<< < 1 2 > >>

Seleccionar	Fuente de recursos	Hijos
<input type="checkbox"/>	CAJA DE COMPENSACION	
<input type="checkbox"/>	COFINANCIACIÓN NACIÓN PARA ALIMENTACIÓN ESCOLAR	
<input checked="" type="checkbox"/>	EMPRESA PRIVADA	
<input type="checkbox"/>	FAMILIAS EN ACCIÓN	



Cargue cupos de estrategias

.: Estrategias .:

1 - Estrategias 2 - Detalle Estrategias 3 - Instituciones 4 - Grupos

DATOS DE LA INSTITUCIÓN

Código DANE 111001098841 Nombre Institución CENT EDUC DIST DON BOSCO II Rector FABIO HERNANDO ORTIZ MONTOYA

GRADOS DE LA INSTITUCIÓN

Mensaje	Codigo Sede	Nombre Sede	Jornada	Grado	Numero cupos
	111001098841	CENT EDUC DIST DON BOSCO II	COMPLETA	GRADO 0	<input type="text" value="0"/>
	111001098841	CENT EDUC DIST DON BOSCO II	COMPLETA	PRIMERO	<input type="text" value="10"/>
	111001098841	CENT EDUC DIST DON BOSCO II	COMPLETA	SEGUNDO	<input type="text" value="0"/>
	111001098841	CENT EDUC DIST DON BOSCO II	COMPLETA	TERCERO	<input type="text" value="0"/>
	111001098841	CENT EDUC DIST DON BOSCO II	COMPLETA	CUARTO	<input type="text" value="0"/>
	111001098841	CENT EDUC DIST DON BOSCO II	COMPLETA	QUINTO	<input type="text" value="0"/>
	111001098841	CENT EDUC DIST DON BOSCO II	COMPLETA	SEXTO	<input type="text" value="0"/>
	111001098841	CENT EDUC DIST DON BOSCO II	COMPLETA	SEPTIMO	<input type="text" value="0"/>
	111001098841	CENT EDUC DIST DON BOSCO II	COMPLETA	OCTAVO	<input type="text" value="0"/>
	111001098841	CENT EDUC DIST DON BOSCO II	COMPLETA	NOVENO	<input type="text" value="0"/>
	111001098841	CENT EDUC DIST DON BOSCO II	COMPLETA	DÉCIMO	<input type="text" value="0"/>
	111001098841	CENT EDUC DIST DON BOSCO II	COMPLETA	ONCE	<input type="text" value="0"/>





PAE

Programa de Alimentación Escolar



GRACIAS

www.mineducacion.gov.co



MINEDUCACIÓN