



INSTITUCIÓN EDUCATIVA TÉCNICA ÁLVARO ULCUÉ CHOQUÉ

RENDICIÓN DE CUENTAS

VIGENCIA 2020





INSTITUCIÓN EDUCATIVA TÉCNICA ÁLVARO ULCUÉ CHOQUÉ

ENTIDAD TERRITORIAL: CÓRDOBA

MUNICIPIO: TUCHÍN

DIRECCIÓN: CR 15 N° 11-05 LAS PALMERAS

MODALIDAD: TÉCNICA

NATURALEZA: OFICIAL

CALENDARIO: A

JORNADA: DIURNA

CARÁCTER: MIXTO

RESOLUCIÓN DE APROBACIÓN: N° 1301 SEPTIEMBRE 20 2002

NIVELES: PREESCOLAR, BÁSICA Y MEDIA TÉCNICA

WEB: www.instaluch.edu.co/





DESEMPEÑO ACADÉMICO





GESTIÓN DIRECTIVA

¿QUE SE LOGRO?

Debido a la pandemia mundial por el nuevo coronavirus la institución educativa tuvo que reorientar el direccionamiento estratégico, para hacer frente a los nuevos retos en medio de la emergencia sanitaria que se decretó por el gobierno nacional, el gobierno escolar jugo un papel preponderante en la toma de decisiones.





GESTIÓN DIRECTIVA

¿QUE SE LOGRO?

Implementar el **POA** con las nuevas circunstancias que se dieron por la emergencia sanitaria.

Caracterizar a los estudiantes según su ubicación geográfica para garantizar la entrega de las guías y material de apoyo al trabajo en casa de los estudiantes en la estrategia “**Estudio, convivo y aprendo en casa**”





GESTIÓN DIRECTIVA

¿COMO SE LOGRO?

- El Consejo Directivo, Consejo Académico trabajaron en equipo para diseñar e implementar la estrategia pedagógica y metodológica acorde a las necesidades del contexto donde se encuentran nuestros estudiantes.





GESTIÓN DIRECTIVA

¿COMO SE LOGRO?

Se asignaron y ejecutaron los recursos económicos que garantizaron la adquisición de los materiales pedagógicos y metodológicos que permitieron la implementación de la estrategia **“ESTUDIO, CONVIVO Y APRENDO EN CASA”** por la emergencia sanitaria.





GESTIÓN DIRECTIVA

¿QUE SE LOGRO?

Se fortaleció el trabajo en equipo se avanzó en un 70% en las metas propuestas en el PMI, igualmente se reorganizaron las acciones que conlleven alcanzar los objetivos en los distintos procesos con metas claras a corto, mediano y largo plazo. Buscando fortalecer el clima escolar. Se siguió lo del POA para alcanzar las metas pactadas.





GESTIÓN ACADÉMICA

¿QUE SE LOGRO?

- ¿Cómo dar continuidad al año académico desde la casa?
- ¿Qué nuevas acciones se requieren para lograr que los estudiantes aprendan y desarrollen las competencias necesarias para su desempeño personal, social y profesional?
- ¿Cómo evitar la deserción escolar?





GESTIÓN ACADÉMICA

¿COMO SE LOGRO?

Los anteriores interrogantes hicieron parte del análisis para implementar y fortalecer la estrategia **“ESTUDIO, CONVIVO Y APRENDO EN CASA”** para ello se puso en marcha:

- Diseñar guías pedagógicas.
- Brindar acompañamiento mediante llamadas telefónicas.
- Crear programa radial.
- Creación de la pagina web.





GESTIÓN ACADÉMICA

¿COMO SE LOGRO?

Igualmente, el trabajo en equipo y compromiso de los docentes permitió

- Apoyar pedagógicamente a estudiantes con dificultades de aprendizajes
- Capacitación virtual en diferentes áreas del conocimiento.
- Apoyo al trabajo de estudiantes mediante redes sociales.



GESTIÓN COMUNITARIA.

¿QUE SE LOGRO?

Las relaciones de la institución con la comunidad se fortalecieron:

- Programa para la población con necesidades especiales inclusión.
- Apoyo solidario de manera voluntaria a los más necesitados.
- Fortalecimiento del programa de prevención de riesgo.





GESTIÓN COMUNITARIA.

¿QUE SE LOGRO?

Las relaciones de la institución con la comunidad se fortalecieron ya que de manera clara se tiene establecido:

- Divulgación del acompañamiento a los estudiantes.
- Participación y seguimiento a los egresados.
- Apoyo a los PPP, patios productivos.
- Promoción de convenios interadministrativos con universidades



GESTIÓN COMUNITARIA.

¿COMO SE LOGRO?

- Se definieron los canales de comunicación, fortaleciendo la relación **Institución-Comunidad-Institución**.
- Acompañamiento solidario a las familias mas necesitadas.
- Participación en las campañas de cuidado y prevención de contagios de **COVID-19**.
- Difusión de campañas de prevención por los canales establecidos.





GESTIÓN ADMINISTRATIVA Y FINANCIERA.

¿QUE SE LOGRO?

- Se ejecuto el presupuesto anual para el año 2020.
- Se asignaron los recursos económicos para las cuatro gestiones y así implementar el PMI.
- En cada una de las sedes se adecuaron los espacios que garanticen el retorno gradual y progresivo de los estudiantes.





GESTIÓN ADMINISTRATIVA Y FINANCIERA.

¿QUE SE GASTO Y COMO SE GASTO?

Ejecución Presupuestal de ingresos

EJECUCION PRESUPUESTAL DE INGRESOS INSTITUCION EDUCATIVA ALVARO ULCUE CHOCUE NIT: 812002842-1 AÑO 2020			
CODIGO	DETALLE	RECAUDO	TOTAL
1.1.2.1	RECURSOS DE BALANCE 2019	\$ 4.353.447	\$ 4.353.447
1.1.4.1	TRANSFERENCIAS NACIONALES	\$ 317.425.083	\$ 317.425.083
1.1.2	RENDIMIENTO FINANCIERO	\$ 1.685.084	\$ 1.685.084
		0	0
	TOTAL INGRESOS	\$ 323.463.614	\$ 323.463.614





GESTIÓN ADMINISTRATIVA Y FINANCIERA.

¿QUE SE GASTO Y COMO SE GASTO?

Ejecución del presupuesto de gastos e inversiones

EJECUCION PRESUPUESTAL DE GASTOS E INVERSIONES			
INSTITUCION EDUCATIVA ALVARO ULCUE CHOCUE			
NIT: 812002842-1			
AÑO 2020			
CODIGO	DETALLE	RECAUDO	TOTAL
2.1.1.1.1.	COMPRA DE EQUIPOS	\$ 37.305.000	\$ 37.305.000
2.1.1.1.2	MATERIALES Y SUMINISTROS	\$ 154.408.878	\$ 154.408.878
2.1.1.2.1	MANTENIMIENTO	\$ 84.014.742	\$ 84.014.742
2.1.1.2.2	SOSTENIMIENTO DE GRANJA	\$ 3.775.000	\$ 3.775.000
2.1.1.2.3	SERVICIOS PUBLICOS	\$ 5.604.075	\$ 5.604.075
2.1.1.2.4	IMPRESO Y PUBLICACIONES	\$ 16.725.691	\$ 16.725.691
2.1.1.2.5	SERVICIOS TECNICOS	\$ 10.000.000	\$ 10.000.000
	EVENTOS CULTURALES DEPORTIVOS Y CIENTIFICO	\$ 6.520.600	\$ 6.520.600
2.1.1.3.1	GASTOS BANCARIOS	\$ 96	\$ 96
	TOTAL EGRESOS	\$ 318.354.082	\$ 318.354.082



ANEXO REGISTRO FOTOGRAFICO



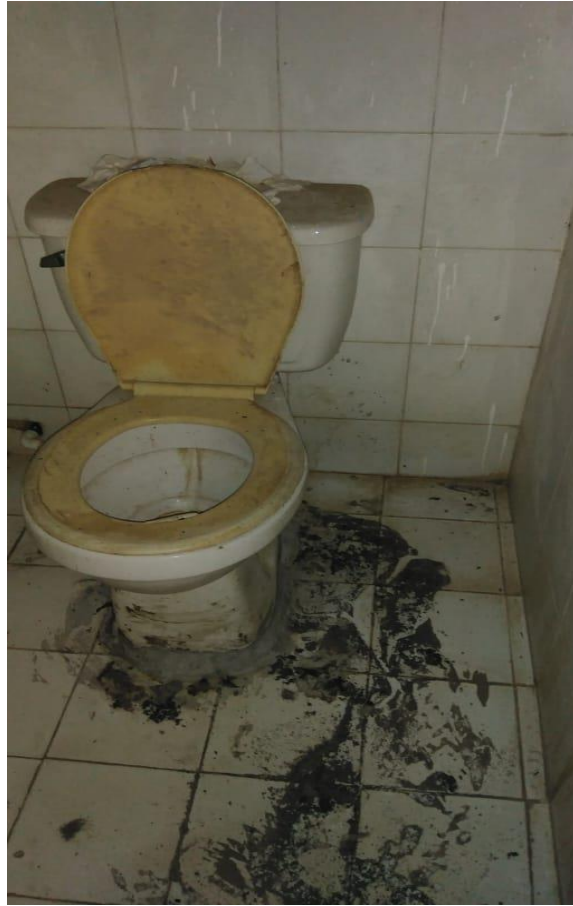











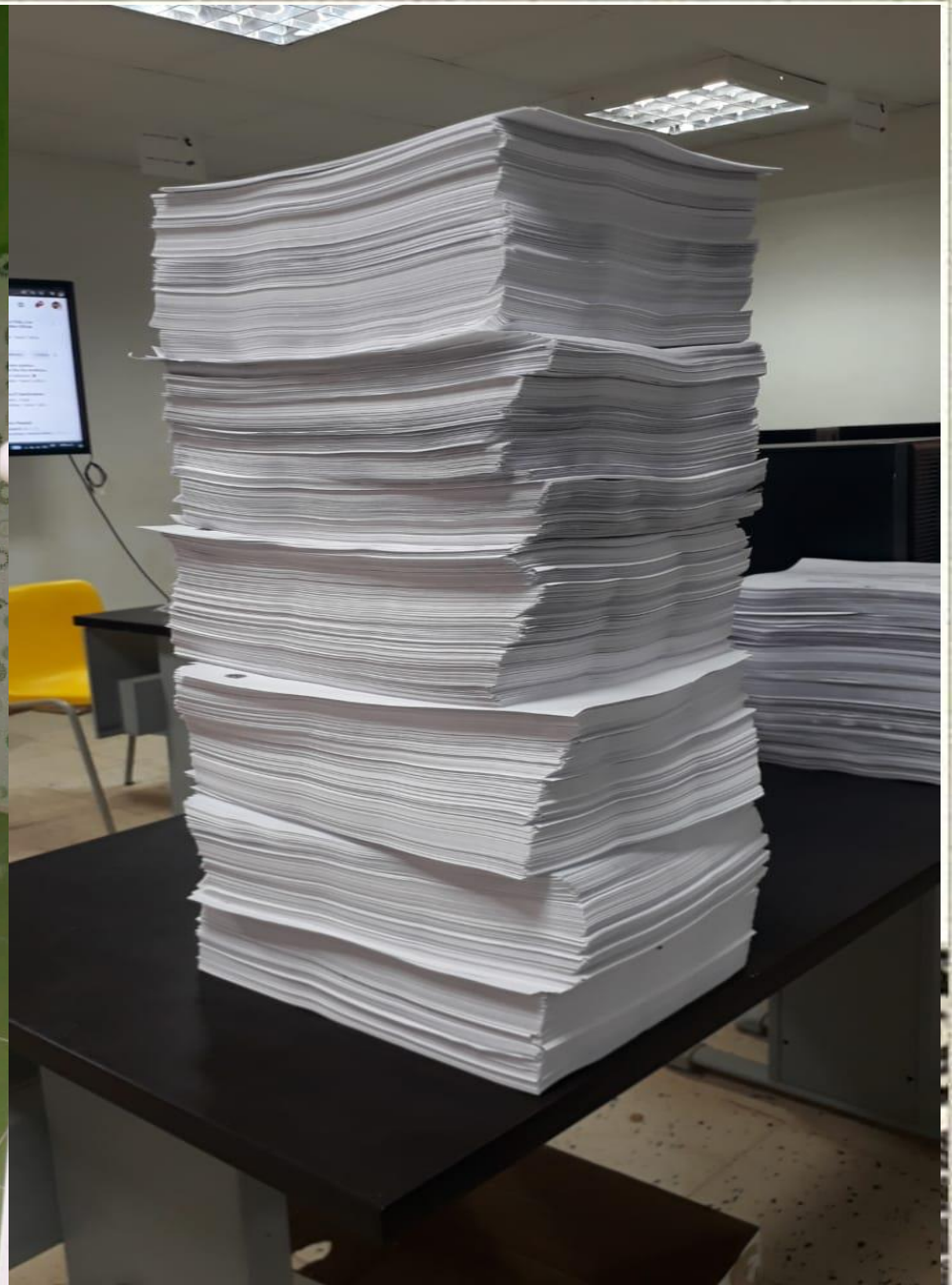















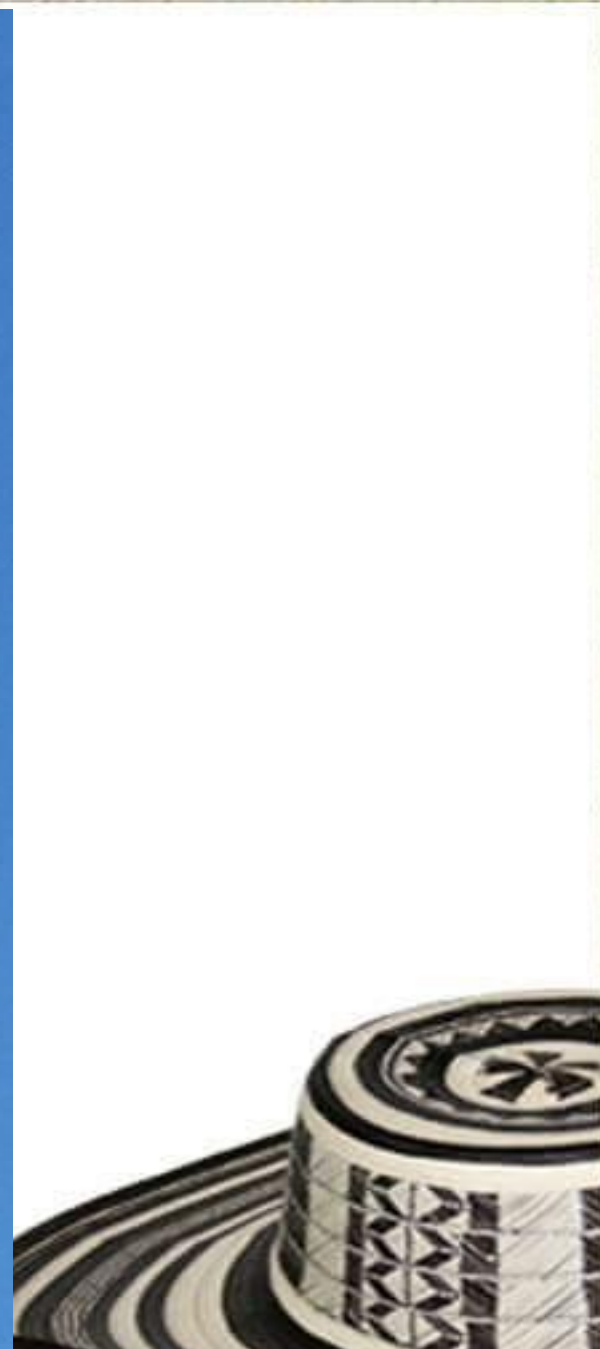



FRANKLIN ELÍAS RUÍZ HOYOS RECTOR





GRACIAS