



INSTITUCIÓN EDUCATIVA EL ROSARIO

Rendición de Cuentas 2020

Identificación

Nombre:	Institución Educativa Rural El Rosario
Nit:	812008414-8
Dane:	223807004386
Res. de Reconocimiento:	517 de Noviembre 18 de 2011
Departamento:	Córdoba
Municipio:	Tierralta
Zona:	Rural
Dirección:	Vía Principal - Reasentamiento El Rosario.
Telefono:	3145936388
Email:	ee_22380700438601@hotmail.com
Sitio Web:	www.ierosario.edu.co
Niveles De Estudio:	Preescolar, Educación Basica Y Media Academica.
Jornada:	Mañana, Tarde Y Única
Categoría:	Mixto
Sedes:	3
Rector:	Ing. Omar Alberto Murillo

¿Qué es rendición de cuentas?

“La rendición de cuentas es el proceso en el cual las administraciones públicas del orden Nacional y Territorial y los servidores públicos comunican, explican y argumentan sus acciones a la sociedad” (MEN, 2007). La conforma el conjunto de acciones planificadas y su puesta en marcha por las instituciones del Estado con el objeto de informar a la sociedad acerca de las acciones y resultados producto de su gestión y permite recibir aportes de los ciudadanos para mejorar su desempeño.

Marco legal

- ✓ Constitución Política
- ✓ Ley 115 de 1994
- ✓ Ley 715 de 2001
- ✓ La Ley 489 de 1998
- ✓ Ley 1474 de 2011
- ✓ Decreto 4791 de 2008
- ✓ Decreto 1860 de 1994
- ✓ Directiva Ministerial No. 26 del 21 de noviembre de 2011.
- ✓ Circular No. 0032 de febrero 01 de 2021 expedida por SEDCORDOBA

Presentación

La Institución Educativa El Rosario, se creó por la necesidad de ofrecer una alternativa educativa a las familias que fueron trasladadas hasta el reasentamiento el Rosario (de URRRA S.A.), así como la posibilidad de brindar igualdad de oportunidades a los hijos de éstas, teniendo en cuenta el cambio de contexto al que se enfrentaban y al impacto social y ambiental que se generó en sus localidades de origen y que por tal razón, debían prepararse para enfrentar nuevos retos y asumir nuevos roles. Atendiendo a esto, y partiendo de la idea de formar integralmente a los niños y jóvenes, hijos de familias reasentadas de la zona de influencia de la hidroeléctrica Urra 1.

La Institución nace con la tarea de generar hombres y mujeres plenamente desarrollados capaces de incidir en su contexto produciendo cambios en su entorno socio-cultural que conllevaran a mejorar su calidad de vida.

Sede IE El Rosario



Sede Lorenzo Arriba



Sede Quebrada Honda



Filosofía Institucional

Misión

La Institución Educativa rural El Rosario del municipio de – Tierralta, Córdoba, es un ente garante de derechos que forma a sus estudiantes de manera integral a través de sus procesos educativos basados en el modelo constructivista con enfoque social y agroambiental, como herramientas para el mejoramiento de su calidad de vida.

Visión

La Institución Educativa Rural El Rosario del municipio de Tierralta, Córdoba para el año 2025 se proyecta como un ente garante de derechos de niños, niñas y adolescentes que ofrece una educación de calidad, con espacios físicos suficientes que inciden en la transformación y cuidado del ambiente.

Población Atendida 2020

786 Estudiantes en 3 sedes así:

SEDE:	I.E. El Rosario		
Grado	Estudiantes	Grupos	Docentes
PREESCOLAR	39	1	1
PRIMERO	40	1	1
SEGUNDO	57	2	2
TERCERO	61	2	2
CUARTO	62	2	2
QUINTO	51	2	2
SEXTO	105	3	15
SEPTIMO	71	2	
OCTAVO	55	2	
NOVENO	60	2	
DECIMO	36	1	
UNDECIMO	22	1	
ACELERACIÓN	25	1	1

Población Atendida 2020

SEDE:	Quebrada Honda		
Grado	Estudiantes	Grupos	Docentes
PREESCOLAR	5	1	1
PRIMERO	6		
SEGUNDO	4		
TERCERO	5		

SEDE:	Lorenzo Arriba		
Grado	Estudiantes	Grupos	Docentes
PREESCOLAR	15	1	1
PRIMERO	20		
SEGUNDO	17	1	1
TERCERO	11		
CUARTO	11	1	1
QUINTO	8		

Política Educativa: Cierre De Brechas

Indicador	Valor
1. Porcentaje de estudiantes beneficiados con gratuidad.	100 %
2. Porcentaje de alumnos con necesidades educativas especiales escolarizados	0,4 %
3. Tasa de deserción intra anual en preescolar básica y media	4,96 %

Política Educativa: Cierre De Brechas

Estudiantes pertenecientes a poblaciones vulnerables que son beneficiarios de algún programa de Permanencia.

% DE ESTUDIANTES DEL TOTAL MATRICULADO CARACTERIZADOS COMO POBLACIÓN VULNERABLE	ESTRATEGIA		
	ALIMENTACIÓN ESCOLAR	TRANSPORTE ESCOLAR	FAMILIAS EN ACCIÓN
98,53%	100%	0*	73,9%

*Debido a la emergencia por Covid-19, no hubo transporte escolar en el año 2020.

Política Educativa: Calidad

Indicador	Valor
1. Porcentaje de educadores participando en el plan de formación.	13%
2. Porcentaje de padres de familia que participan en actividades programadas por el establecimiento educativo.	80%

Política Educativa: Innovación y Pertinencia

Indicador	Valor
1. Número de estudiantes promedio por computador en el establecimiento educativo.	10,9
2. Porcentaje de matrícula con acceso a Internet	0 %

Política Educativa: Modelo De Gestión

Indicador	Valor
1. Porcentaje de ejecución de los recursos de los Fondos de Servicios educativos por concepto de Gasto	95%
2. Porcentaje de cumplimiento del Plan de mejoramiento institucional (2019 -2021)	50%

INFORME POR GESTIONES

Gestión académica



Gestión Académica

¿Qué se logró?	¿Cómo se Logro?
Se trabajo desde la distancia a través de la implementación de guías de aprendizaje impresas y digitales	A través del trabajo conjunto de docentes, directivos y administrativos
Se dinamizó el proceso de planeación de clases utilizando una plataforma tecnológica por parte de docentes y directivos.	A través de formación a docentes.

Gestión Académica

¿Qué se logró?	¿Cómo se Logro?
Consolidación de la comunidad de aprendizaje en el programa Todos a Aprender.	A través de sesiones de trabajo virtual.
Implementación de un modulo electrónico para la gestión y almacenamiento de guías de aprendizaje	A través del sistema de gestión escolar

Gestión Académica

¿Qué se logró?	¿Cómo se Logro?
Se adquirió material pedagógico y didáctico para todos los estudiantes del EE. Esto para fortalecer el trabajo en casa.	Con las orientaciones del MEN y los recursos adicionales girados para atender la pandemia
Se implementó sistema electrónico para elegir personero y contralor estudiantil	Se desarrolló una aplicación web

Gestión Académica



Gestión Académica



Gestión Académica

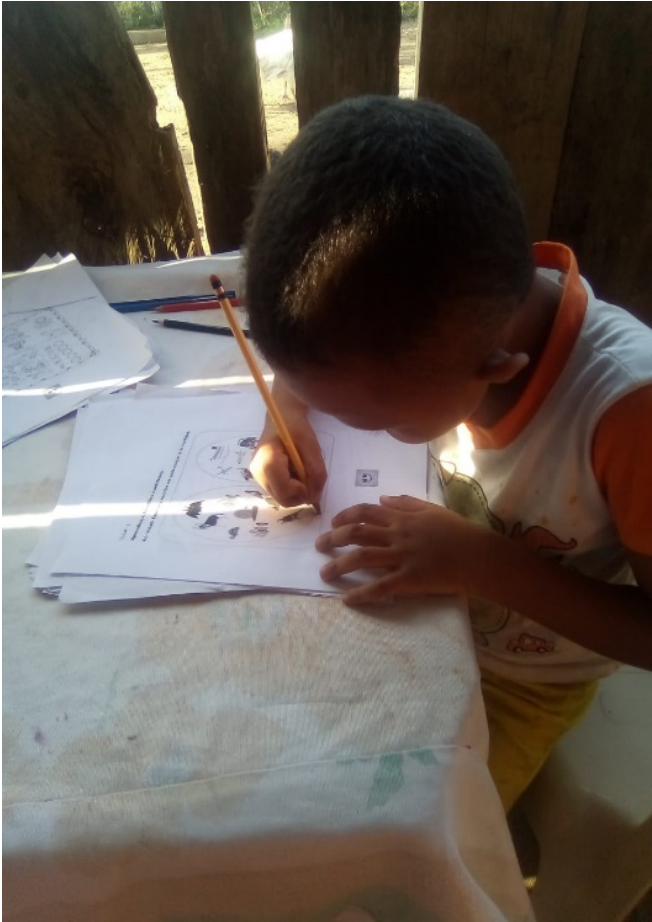

Gestión Académica

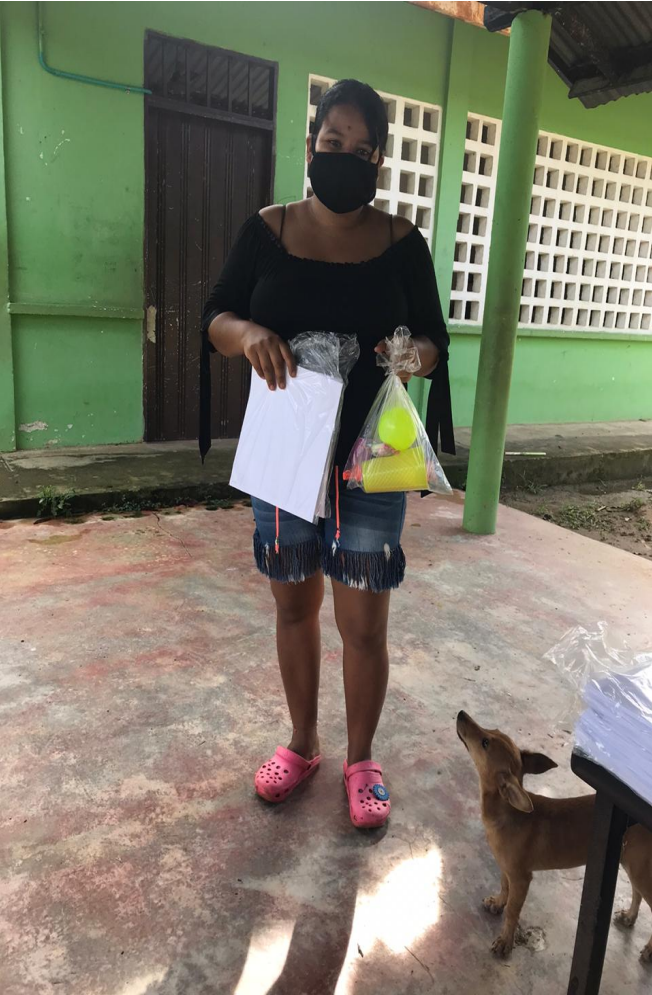

INFORME POR GESTIONES

Gestión Directiva



Gestión Directiva

¿Qué se logró?	¿Cómo se logro?
Actualización del PEI, Manual de Convivencia y sistema de evaluación institucional para atender la emergencia por Covid-19.	Con directrices expedidas por la SEDCORDOBA y el Ministerio de Educación Nacional
Se trabajó con docentes desde la distancia.	A través de plataformas tecnológicas y sesiones de trabajo sincrónicas y asincrónicas
Se realizó acompañamiento y formación a docentes en elaboración de guías y estrategias de trabajo desde la distancia.	Con el acompañamiento del programa Todos a Aprender

Gestión Directiva

¿Qué se logró?	¿Cómo se logro?
Seguimiento al calendario académico y permisos de docentes a través de plataforma web.	Se desarrolló e implementó un módulo en la plataforma de gestión escolar.

Gestión Directiva

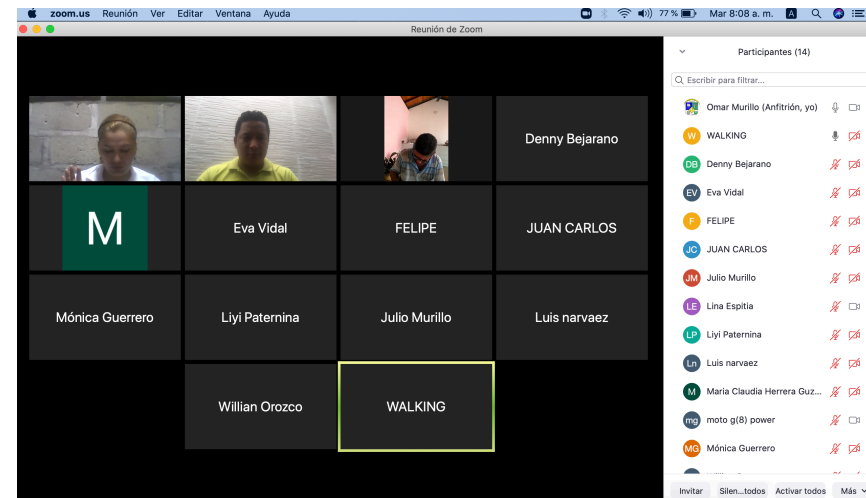
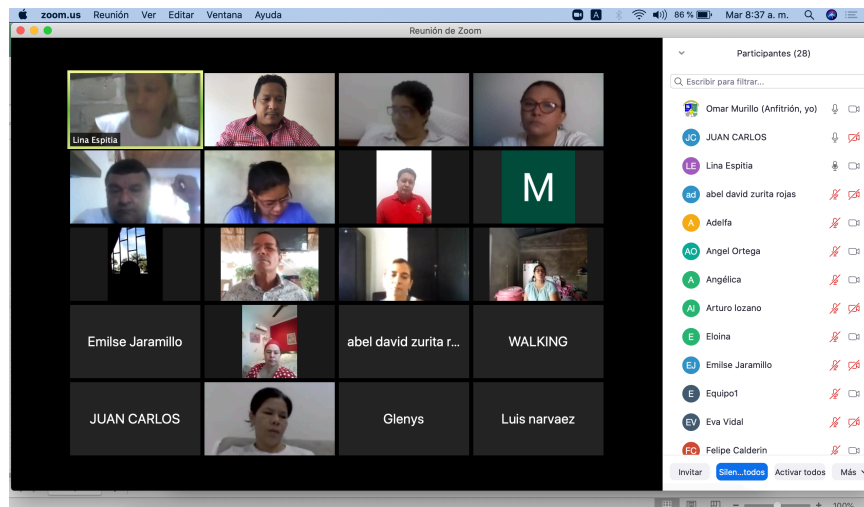
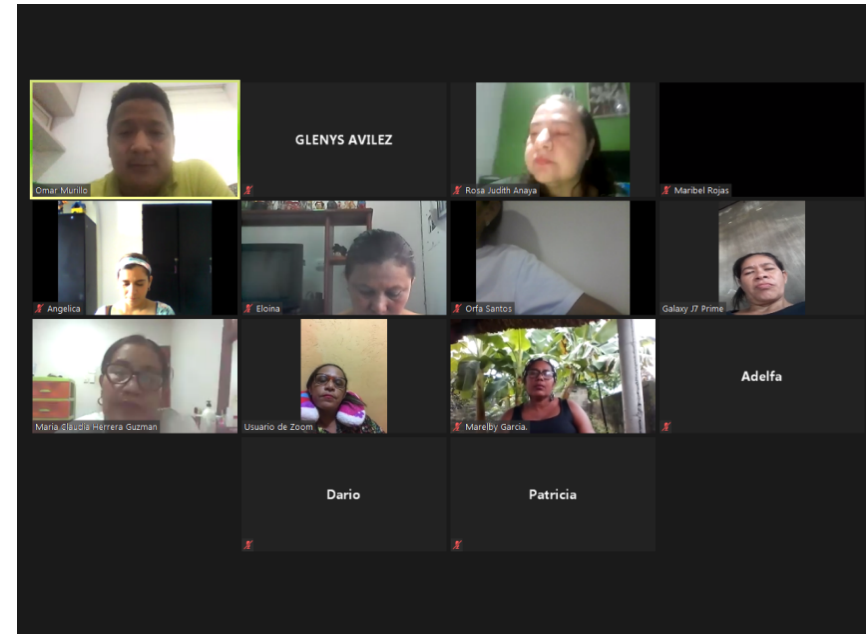
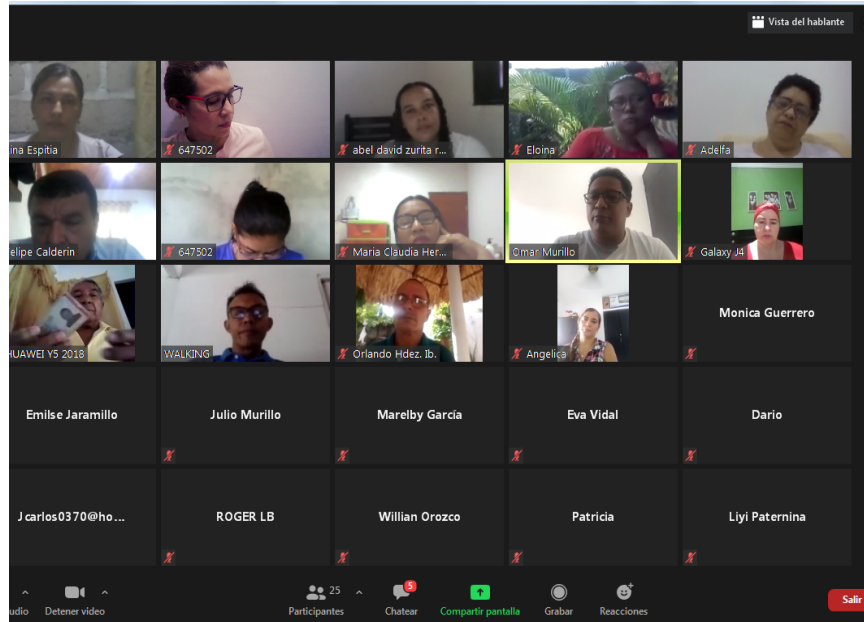

INFORME POR GESTIONES

Gestión Comunitaria

Gestión Comunitaria

¿Qué se logró?	¿Cómo se logro?
Se creó el programa radial “Informativo Institucional INEDRO”	En alianza con la emisora comunitaria SR STEREO
Se realizaron transmisiones por Facebook Live e Instagram para difundir información académica, administrativas y proyectos de la IE El Rosario	Con el trabajo de docentes y adquisición de plataformas tecnológicas (StreamYard)

Gestión Comunitaria

¿Qué se logró?	¿Cómo se logro?
Se realizaron campañas de lavado e higiene en casa para mantener hábitos saludables	En alianza con la Organización Tierra de Hombres y el proyecto ambiental escolar
Se realizo transmisión en vivo del día del buen trato	A través del proyecto de educación sexual y el apoyo de personalidades reconocidas de la región y del país

Gestión Comunitaria



Gestión Comunitaria



Gestión Comunitaria



INFORME POR GESTIONES

Gestión Administrativa y Financiera

Gestión Administrativa y Financiera

¿Qué se logró?	¿Cómo se logro?
Mejoramiento estructura linea primaria y montaje de subestacion de 15kva, completa sede Lorenzo Arriba	Ejecutado con recursos propios
Adecuación de cocina y comedor escolar en la Sede Lorenzo Arriba	Ejecutado con recursos propios
Dotación de 2 fotocopiadoras RICOH MP 301	Ejecutado con recursos propios
Reparación de 66 sillas escolares	Ejecutado con recursos propios

Gestión Administrativa y Financiera

¿Qué se logró?	¿Cómo se logro?
Adquisición de 2 lavamanos portátiles para atender la emergencia del covid-19	Ejecutado con recursos propios
Construcción de 2 puntos de lavado de manos en concreto para atender la emergencia del covid-19	Ejecutado en convenio con la Organización Tierra de Hombres
Adecuación de baterías sanitarias de estudiantes de preescolar y área administrativa	Ejecutado con recursos propios

Gestión Administrativa y Financiera

¿Qué se logró?	¿Cómo se logro?
Adecuación de sala de docentes y secretaría de la sede principal	Con recursos propios
Dotación de 100 sillas escolares	Ejecutado por la Alcaldía Municipal de Tierralta
Mantenimiento de la infraestructura física y equipos de todas las sedes	Con recursos propios
Dotacion de 200 paquetes Todo incluido Voz y SMS Ilimitados, WTF y 176 MB por 6 dias para estudiantes.	Con recursos propios

Gestión Administrativa y Financiera

¿Qué se logró?

¿Cómo se logro?

Dotacion de papelería para atención de la emergencia sanitaria por Covid-19 decretada por el gobierno Nacional

Con recursos propios

Suministro de material didáctico y pedagógico para todos los estudiantes de la IE El Rosario para desarrollar trabajo en casa en el marco de la emergencia decretada por el gobierno nacional por COVID-19

Con recursos propios

Gestión Administrativa y Financiera

Antes



Después



Gestión Administrativa y Financiera

Antes



Después

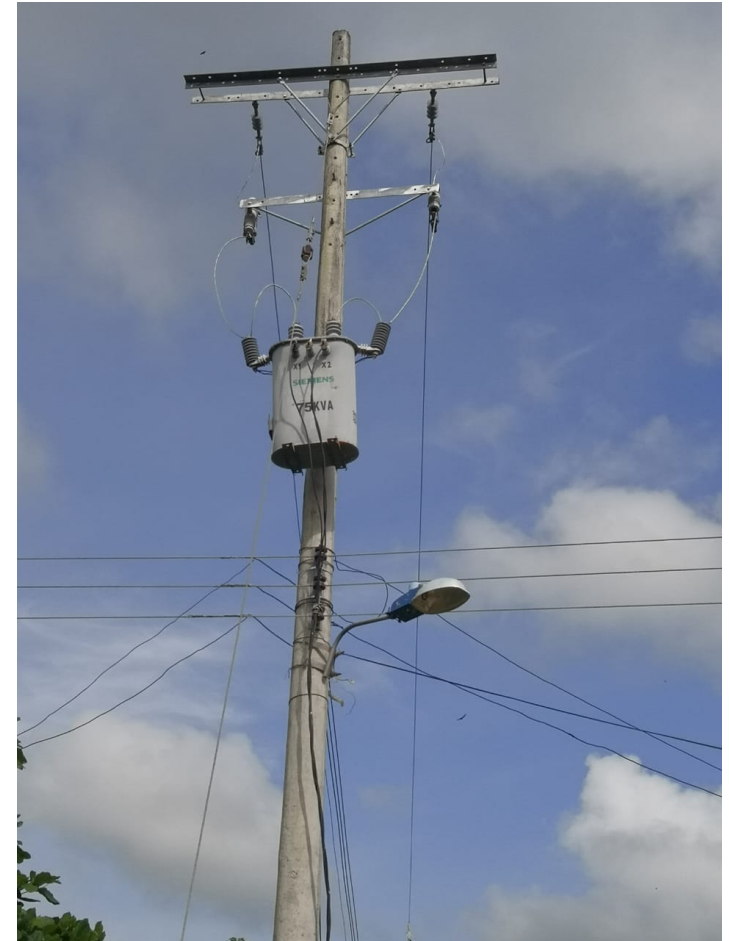

Gestión Administrativa y Financiera

Antes



Después



Gestión Administrativa y Financiera

Antes



Después



Gestión Administrativa y Financiera

Antes



Después



Gestión Administrativa y Financiera



Gestión Administrativa y Financiera

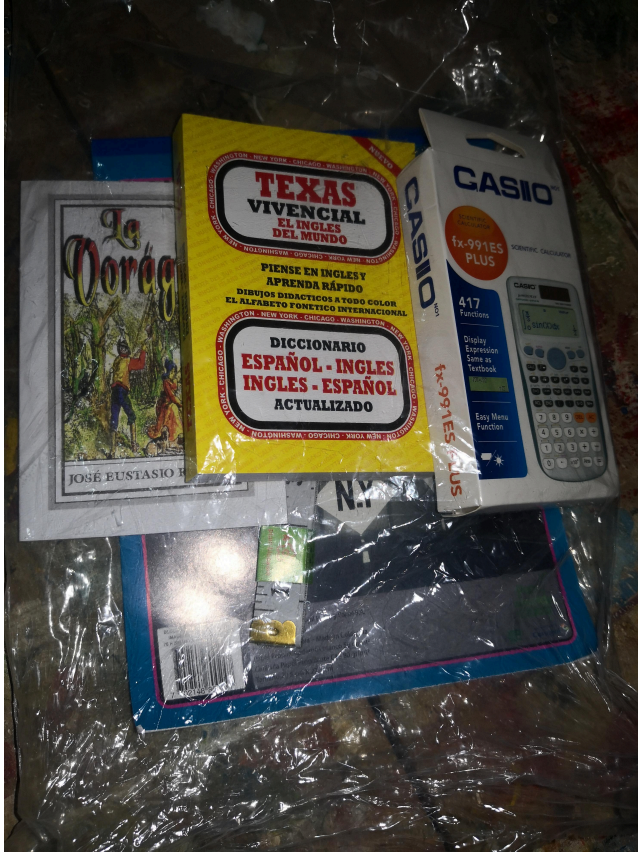

Gestión Administrativa y Financiera



Gestión Administrativa y Financiera



Gestión Administrativa y Financiera



¿Qué se gastó? Ingresos 2020

ENTIDAD		INSTITUCION EDUCATIVA EL ROSARIO							
NIT:		812.008.414-8			AÑO:	2020	PERIODO:	TRIMESTRE 4	
RUBRO PRESUPUESTAL		PRESUPUESTO INICIAL	MODIFICACIONES		PRESUPUESTO DEFINITIVO (1)	TOTAL RECAUDOS		SALDO POR RECAUDAR (4)	% SALDO POR RECAUDAR (4/1)
CODIGO	NOMBRE		ADICION	REDUCCION		TOTAL RECAUDADO (2)	PORCENTAJE (3)=(2/1)		
1.	INGRESOS	60.120.000	34.141.576	90.000	94.171.576	94.171.576	100,0%	-	0%
1.1.	OPERACIONALES	90.000	-	90.000	-	-	0,0%	-	0%
1.1.1.	SERVICIOS EDUCATIVOS	90.000	-	90.000	-	-	0%	-	0%
1.1.1.1.	Certificados y constancias de estudio	90.000	-	90.000	-	-	0%	-	0%
1.1.1.2.	Otros cobros								
1.1.2.	OTROS SERVICIOS	-	-	-	-	-	0,0%	-	0%
1.1.2.1.	Venta de productos								
1.1.2.2.	Arrendamiento (Concecon T.Escolar)	-	-	-	-	-	0%	-	0%
1.1.2.3	Otros Ingresos	-	-	-	-	-	0%	-	0%
1.1.2.4	Arriendo Edificaciones	-	-	-	-	-	0%	-	0%
1.1.3.	TRANSFERENCIAS	60.030.000	31.524.532	-	91.554.532	91.554.532	100%	-	0%
1.1.3.1.	Nacionales	60.030.000	31.524.532	-	91.554.532	91.554.532	100%	-	0%
1.1.3.2.	Departamentales				-	-	0%	-	0%
1.1.3.3.	Municipales				-	-	0%	-	0%
1.1.4.	RECURSOS DE CAPITAL	-	2.617.044	-	2.617.044	2.617.044	100%	-	0%
1.1.4.1.	Recursos del balance	-	2.290.465	-	2.290.465	2.290.465	100%	-	0%
1.1.4.2.	Rendimientos financieros	-	326.579	-	326.579	326.579	100%	-	0%
1.1.4.3.	Donaciones	-	-	-	-	-	0%	-	0%
TOTAL		60.120.000	34.141.576	90.000	94.171.576	94.171.576	100%	-	0%

¿En qué se gastó? Gastos 2020

ENTIDAD	INSTITUCION EDUCATIVA EL ROSARIO		AÑO:		2020	PERIODO:	TRIMESTRE 4						
NIT:	812.008.414-8												
RUBRO PRESUPUESTAL		PRESUPUESTO INICIAL	TRASLADO		MODIFICACIONES		TOTAL COMPROMISOS			SALDO POR COMPROMETER	% SALDOS POR COMPROMETER	TOTAL COMPROMISOS PAGADOS	% COMPROMISOS PAGADOS
CODIGO	NOMBRE		CREDITO	CONTRA CREDITO	ADICION	REDUCCION	DEFINITIVO	COMPROMETIDO	% COMPROM.				
2	GASTOS FUNCIONAMIENTO	53.120.000	10.435.500	7.590.500	34.141.576	90.000	90.016.576	88.378.857	98%	1.637.719	2%	88.378.857	100%
2.1	SERVICIOS PERSONALES INDIRECTOS	-	-	-	-	-	-	-	0%	-	0%	-	0%
2.2	GASTOS GENERALES. ADQUISICIÓN DE BIENES Y SERVICIOS	48.920.000	10.435.500	5.090.500	30.941.576	90.000	85.116.576	83.478.857	98%	1.637.719	1,9%	83.478.857	100%
2.2.1.	Compra de Equipos, Muebles y Enceres, Equipos de Oficina, de Comunicación y Computación	1.300.000	-	400.000	2.000.000	-	2.900.000	2.900.000	100%	-	0%	2.900.000	100%
2.2.3.	Materiales y Suministros	18.500.000	5.600.000	185.500	26.656.157	-	50.570.657	50.507.077	100%	63.580	0,13%	50.507.077	100%
2.2.4.	Mantenimiento	21.000.000	4.650.000	-	-	-	25.650.000	25.613.500	100%	36.500	0,14%	25.613.500	100%
2.2.5.	Comunicaciones y Transporte	4.250.000	-	4.290.000	940.000	-	900.000	900.000	100%	-	0%	900.000	100%
2.2.6.	Impresos y publicaciones	1.400.000	-	-	649.682	-	2.049.682	1.407.780	69%	641.902	31%	1.407.780	100%
2.2.7.	Servicios Públicos	1.920.000	-	-	620.259	90.000	2.450.259	1.615.000	66%	835.259	34%	1.615.000	100%
2.2.8.	Seguros Generales	350.000	185.500	-	-	-	535.500	535.500	100%	-	0%	535.500	100%
2.2.9.	Imprevistos	200.000	-	200.000	-	-	-	-	0%	-	0%	-	0%
2.2.10.	Gastos Financieros	-	-	15.000	75.478	-	60.478	-	0%	60.478	100%	-	0%
2.3.	OTROS GASTOS GENERALES POR ADQUISICIÓN DE SERVICIOS (GASTO PUBLICO SOCIAL)	4.200.000	-	2.500.000	3.200.000	-	4.900.000	4.900.000	100%	-	0%	4.900.000	100%
2.3.1.	Comisiones, Honorarios y Servicios	4.200.000	-	2.500.000	3.200.000	-	4.900.000	4.900.000	100%	-	0%	4.900.000	100%
2.3.2.	Arrendamientos de bienes muebles e inmuebles	-	-	-	-	-	-	-	0%	-	0%	-	0%
3.	INVERSION	7.000.000	155.000	3.000.000	-	-	4.155.000	655.000	16%	3.500.000	84%	655.000	100%
3.1.	Proyecto Ambiental Escolar	3.000.000	-	-	-	-	3.000.000	-	0%	3.000.000	100%	-	0%
3.2.	Proyectos Democracia	500.000	-	-	-	-	500.000	-	0%	500.000	100%	-	0%
3.3.	Proyectos Tiempo Libre	3.000.000	-	3.000.000	-	-	-	-	#j DIV/0!	-	0%	-	0%
3.4.	Proyectos de Educacion Sexual	500.000	155.000	-	-	-	655.000	655.000	0%	-	0%	655.000	100%
TOTAL		60.120.000	10.590.500	10.590.500	34.141.576	90.000	94.171.576	89.033.857	95%	5.137.719	5%	89.033.857	100%

¿Qué se proyecta a futuro?

- ✓ Mejoramiento de la infraestructura física de la sede principal y Lorenzo Arriba a través de FINDETER (proyecto PDET).
- ✓ Conectividad por 10 años para la sede principal y Lorenzo Arriba a través de MINTIC.
- ✓ Alianzas con Alcaldía municipal y entidades especializadas en fortalecimiento académico para mejoramiento de pruebas Saber.

INSTITUCIÓN EDUCATIVA EL ROSARIO

DANE 223807004386 NIT 812008414-8

Calle principal Reasentamiento El Rosario. Tierralta – Córdoba.

Web: www.ierosario.edu.co Email: ee_22380700438601@Hotmail.com

Tel 314 593 6388



Ing. OMAR ALBERTO MURILLO SOTELO
RECTOR

