



SAN ANTERO - CÓRDOBA

INFORME DE GESTIÓN PARA LA RENDICIÓN DE CUENTAS EN EL SECTOR EDUCATIVO 2020

INSTITUCIÓN EDUCATIVA
JOSÉ ANTONIO GALÁN
San Antero - Córdoba





SAN ANTERO - CÓRDOBA

**INSTITUCIÓN EDUCATIVA
JOSÉ ANTONIO GALÁN
SAN ANTERO - CÓRDOBA**

TE
ACOMPAÑAMOS
EN EL AULA

Y HOY
TAMBIÉN EN TU
CASA



SAN ANTERO - CÓRDOBA

ENTIDAD TERRITORIAL: Córdoba

MUNICIPIO: San Antero

DIRECCION: Barrio Manga Calle 12 N° 11B - 120

MODALIDAD: Académica

NATURALEZA: Oficial

CALENDARIO: A

JORNADA: Mañana y Tarde

CARÁCTER: Mixto

RESOLUCION DE APROBACION DE ESTUDIOS:

0000677

NIVELES: Preescolar, Básica y Media

EMAIL: ee_12367200005401@hotmail.com

“La rendición de cuentas es el proceso en el cual las administraciones públicas del orden nacional y territorial y los servidores públicos comunican, explican y argumentan sus acciones a la sociedad” (MEN, 2007). La conforma el conjunto de acciones planificadas y su puesta en marcha por las instituciones del estado con el objeto de informar a la sociedad acerca de las acciones y resultados producto de su gestión y permite recibir aportes de los ciudadanos para mejorar su desempeño.

En este sentido la rendición de cuentas es un proceso de “doble vía” en el cual los servidores del estado tienen la obligación de informar y responder por su gestión, y la ciudadanía tiene el derecho a ser informada y pedir explicaciones sobre las acciones adelantadas por la administración.

¿QUÉ ES RENDICIÓN DE CUENTAS?



Principios constitucionales: transparencia, responsabilidad, eficacia, eficiencia e imparcialidad y participación ciudadana en el manejo de los recursos públicos y los proyectos presentados. **documentos de política:** plan nacional de desarrollo, plan de desarrollo territorial, plan educativo institucional, plan de mejoramiento institucional. **marco legal:** constitución política, ley 115 de 1994, ley 715 de 2001, la ley 489 de 1998 y la ley 1474 de 2011, decreto 4791 de 2008, decreto 1860 de 1994, directiva ministerial no. 22 del 21 de julio de 2010.

REFERENTES PARA LA RENDICIÓN DE CUENTAS



INSTITUCIÓN EDUCATIVA JOSÉ ANTONIO GALÁN



SEDES:

- ✓ Principal
- ✓ Inmaculada
- ✓ Cervella
- ✓ Santa Catalina
- ✓ Sierra Morena
- ✓ San José de Petare



SAN ANTERO - CÓRDOBA

La institución educativa José Antonio Galán inicio en el año de 1969 como escuela ICCE y luego en el año 2003 pasó a constituirse en institución educativa mediante resolución n° 0000677 de septiembre 16 emanada de la secretaría de educación departamental. Cuenta con seis (6) sedes, las cuales en el año 2018 atiende en la sede principal 1.629 estudiantes, sede inmaculada 433 estudiantes, sede Cervella 181 estudiantes; sede Santa Catalina 102 estudiantes, sede Sierra Morena 26 estudiantes; sede San José de Petare 34 estudiantes, para un total general en toda la sede 2.405 estudiantes. En el 2019 un aumento de su población estudiantil debido a las nuevas urbanizaciones que se han construido cerca de la institución y a la crisis venezolana, el cual se refleja así: sede central con 1.588 estudiantes distribuidos en preescolar, primaria, secundaria y media; Inmaculada con 453 estudiantes distribuidos en preescolar y primaria; Cervella con 169 estudiantes distribuidos en preescolar y primaria; Santa Catalina con 146 estudiantes distribuidos en preescolar y primaria; Sierra Morena con 13 estudiantes distribuidos en preescolar y primaria; San José de Petare con 37 estudiantes distribuidos en preescolar y primaria, para un total de una población estudiantil de 2.406 estudiantes



SAN ANTERO - CÓRDOBA

CONTEXTUALIZACIÓN

**INSTITUCIÓN
EDUCATIVA JOSÉ
ANTONIO GALÁN.**

- Estudiantes beneficiados con gratuidad: 100%
- Estudiantes pertenecientes a poblaciones vulnerables beneficiadas con el programa de alimentación escolar, programa de permanencia: 100%
- Estudiantes con necesidades educativas especiales escolarizados: 1.5%; representado en la atención de 35 casos de: déficit cognitivo, déficit de atención, baja visión, trastorno afectivo bipolar tipo II. 2020

CIERRE DE BRECHAS



CALIDAD

- Porcentaje de estudiantes que reprobaron el año escolar en básica y media: 0.8%
- Porcentaje de deserción intra-anual básica y media: 1.14 %



50 Años
Galanista
1970-2020

- Porcentaje de estudiantes que cuentan en sus casas con un medio tecnológico (Celular) para la comunicación: **50%**
- Porcentaje de estudiantes que cuentan con un medio tecnológico (Celular inteligente, Tablet, Pc) para apoyar las actividades académica: **30%**
- Porcentaje de estudiantes con acceso a internet en sus hogares: **20%**

MODELO DE GESTIÓN

Porcentaje de ejecución de los recursos de los fondos de servicios educativos por concepto de gasto: **100%**

INNOVACIÓN Y PERTINENCIA

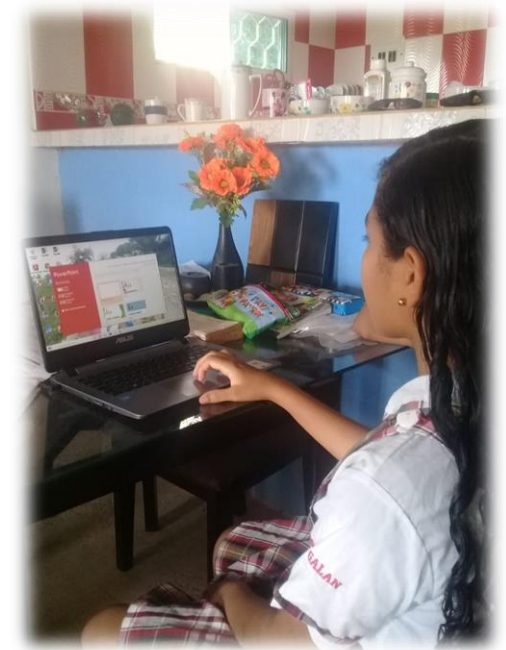

SAN ANTERO - CÓRDOBA



1. ¿Qué se logró?
2. ¿Cómo se logró?
3. ¿Qué se gastó?
4. ¿Cómo se gastó?
5. ¿Qué se proyecta a futuro en el establecimiento educativo?

PREGUNTAS ORIENTADORAS

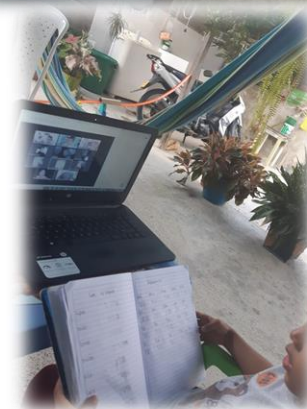

- ✓ Uso de SME SOFTWARE ESCOLAR para los reportes de informes académicos.
- ✓ Resignificación del PEI, teniendo en cuenta las directrices emanadas por las autoridades del orden nacional y departamental
- ✓ Implementación del voto digital en la elección del gobierno escolar.
- ✓ Implementación de acciones para el trabajo flexible en casa (guías entregada de manera física atendiendo los protocolos de bioseguridad).
- ✓ Pre-informes académicos, al desarrollar el 50% de cada periodo académico.
- ✓ Generación de un buen ambiente de trabajo agradable entre directivos docentes, docentes y estudiantes.
- ✓ Trabajo permanente para dinamizar la gestión de aula.
- ✓ Caracterización de los estudiantes por medio de la situación de vulnerabilidad.

¿QUÉ SE LOGRÓ?

GESTIÓN DIRECTIVA

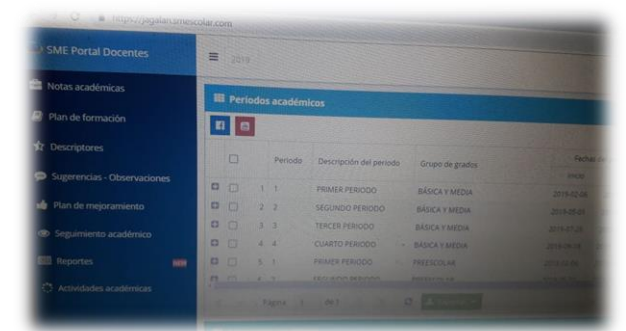

- ✓ Capacitación a los docentes sobre diseño de clases por competencia.
- ✓ Resignificación del sistema institucional de evaluación de estudiantes; atendiendo las orientaciones del ministerio de educación y la secretaria de educación departamental, con motivo de la situación de pandemia covid-19, que estamos viviendo.
- ✓ Revisión y actualización de las mallas curriculares.
- ✓ Revisión y actualización de los planes de clase, atendiendo la nueva realidad, pandemia covid-19; con orientaciones sobre el diseño de guías de trabajo flexibles en casa adecuadas a las necesidades de los estudiantes y la realidad.

¿QUÉ SE LOGRÓ?

GESTIÓN ACADÉMICA



- ✓ Orientaciones sobre la forma como se debía evaluar el proceso de enseñanza aprendizaje de los estudiantes en la nueva realidad.
- ✓ Implementación de la herramienta siempre día E:
- ✓ Seguimiento a planes de estudio.
- ✓ Seguimiento y acompañamiento a los procesos formativos desarrollados por los docentes.
- ✓ Uso de herramientas tecnológicas (zoom, google meet, Facebook live, entre otras) para las reuniones y el trabajo.
- ✓ Disminución significativa de la reprobación y deserción escolar.

¿QUÉ SE LOGRÓ?

GESTIÓN ACADÉMICA



- ✓ Suministro de computador para rectoría.
- ✓ Suministro de fotocopiadora y mesa metálica.
- ✓ Suministro de amplificación de sonido.
- ✓ Suministro de aires acondicionados.
- ✓ Apoyo a la gestión en acompañamiento contable, presupuestal y tributario.
- ✓ Mantenimiento de 10 microscopios monocular.
- ✓ Mantenimiento de fotocopiadora.
- ✓ Mantenimiento de zonas verdes (desmonte, limpieza de maleza, riego de matamaleza, poda de árboles en todas las sedes).
- ✓ Pintura a todo costo de todas las sedes.
- ✓ Elaboración de murales y arreglo de la pared de la sede principal.

¿QUÉ SE LOGRÓ?

GESTIÓN ADMINISTRATIVA Y FINANCIERA



- ✓ Mantenimiento, limpieza, retoque y sellado contra la humedad de la fachada de las subsedes Inmaculada, Cervella y Santa Catalina.
- ✓ Mantenimiento correctivo de ventiladores de techo, suministro e instalación de reflectores en la sede principal y las subsedes Inmaculada y Cervella.
- ✓ Mantenimiento, reparación y elaboración de puertas y estructuras metálicas en la sede principal y las subsedes.
- ✓ Mantenimiento y enchape en cerámica del aula máxima y arreglo de huecos en las paredes del patio de la sede principal.
- ✓ Elaboración y suministro de puertas y armarios de madera; arreglo y pintura de puertas de la sede principal y subsedes.
- ✓ Suministro de papelería y artículos de oficina.
- ✓ Suministro de guías didácticas para preescolar, primaria y secundaria.

¿QUÉ SE LOGRÓ?

GESTIÓN ADMINISTRATIVA Y FINANCIERA



- ✓ Suministro de obras literarias para los estudiantes de la media académica.
- ✓ Suministro de material de aseo.
- ✓ Suministro de fotocopias y materiales de apoyo (guías) para los estudiantes.
- ✓ Suministro de materiales de bioseguridad para docentes y padres de familia con motivo de la entrega y recepción de guías.
- ✓ Suministro de kit pedagógico escolar.
- ✓ Suministro de kit de graduación personalizado, menciones de honor para estudiantes de primaria y secundaria, medallas honoríficas para los graduandos 2020.

¿QUÉ SE LOGRÓ?

GESTIÓN ADMINISTRATIVA Y FINANCIERA



- ✓ Seguimiento de los casos de los estudiantes remitidos por problemas académicos y de convivencia
- ✓ Implementación de acciones del vigía de salud y el servicio social con los estudiantes de los grados décimo y once, atendiendo las orientaciones emanadas por el MEN, relacionadas con la flexibilización debido a la situación de confinamiento producto de la pandemia covid-19.
- ✓ Apoyo en acciones de autocuidado, para prevenir el contagio por COVID - 19

¿QUÉ SE LOGRÓ?

GESTIÓN A LA COMUNIDAD



Las metas formuladas en nuestro plan de mejoramiento 2020, fueron ajustadas teniendo en cuenta las disposiciones del Ministerio de Salud y la Protección Social, a través de la resolución número 385 del 12 de marzo de 2020, con el cual declara la emergencia sanitaria por causa del coronavirus COVID – 19 y se adoptan medidas para hacerle frente al virus. De ese modo, dichas metas se alcanzaron en un **85%**; esto se logró con el apoyo y compromiso de los padres de familia y estudiantes; el liderazgo y responsabilidad de la rectora, del equipo de gestión directiva, los diferentes miembros del gobierno escolar, los docentes y demás actores de la comunidad educativa.

¿CÓMO SE LOGRÓ?



- Ingresos
- Egresos
- Balances

¿QUÉ SE GASTÓ?

				EJECUCIÓN		
APROPIACION						
CODIGO	NOMBRE	INICIAL	CREDITO	PRESUPUESTO INICIAL	ADICION	REDUCCION
2	GASTOS	204.750.000	35.760.000			
2.1	GASTOS DE FUNCIONAMIENTO	204.750.000	35.760.000			
2.1.1	GASTOS DE PERSONAL	10.000.000				
2.1.1.1	Servicios Personales Indirectos	10.000.000				
2.1.1.1.1	Honorarios Profesionales	10.000.000				
2.1.1.1.2	Remuneración por Servicios Técnicos	LIBRE	0			
2.1.2	GASTOS GENERALES					
2.1.2.1	Adquisición de Bienes					
2.1.2.1.1	Compra de Equipos					
2.1.2.1.2	Materiales y Suministros			204.750.000	15.298.267	
2.1.2.2	Adquisición de Servicios			4.100.000	4.410.000	
2.1.2.2.1	Mantenimiento mobiliarios			300.000	4.410.000	
2.1.2.2.2	Servicios Públicos					
2.1.2.2.3	Impresos y Publicaciones			300.000	0	
2.1.2.2.4	Transporte y comunicaciones			0	4.410.000	
2.1.2.2.5	Seguros			3.800.000	0	
2.1.2.2.6	Participación en act. Dptivas, Cient. Y cultura.			500.000	0	
2.1.2.2.7	En salidas pedagógicas.			3.000.000	0	
2.1.2.2.8	Apoyo a proyectos pedagógicos y transversales			300.000	0	
2.1.2.2.9	Mantenimiento y adecuaciones localivas			200.000.000	10.820.189	
2.1.2.2.9	Gastos financieros			200.000.000	10.820.189	
				0	0	
				0	0	
				650.000	68.078	
				650.000	68.078	
				0	68.078	
				650.000	0	



Liyis Murillo Rodríguez
 LIYIS MURILLO RODRIGUEZ
 Rectora

Liyis Murillo Rodríguez
 LIYIS MURILLO RODRIGUEZ
 Rectora



INSTITUCION EDUCATIVA JOSE ANTONIO GALAN
NIT. 812.002.162 - 1

SAN ANTERO - CÓRDOBA

EJECUCION PRESUPUESTAL DE GASTOS E INVERSIONES DICIEMBRE 31 2020

CODIGO	NOMBRE	INICIAL	TRASLADOS		MODIFICACIONES		TOTAL COMPROMISOS			SALDO X COMPROMETER	% DE SALDOS POR COMPROMETER	OBLIGACIONES	TOTAL COMPROMISOS PAGADOS	% DE COMPROMISOS PAGADOS	COMPROMISOS POR PAGAR
			CREDITOS	CONTRACREDITOS	ADICION	REDUCCION	DEFINITIVO	COMPROMETIDO	% COMPROMETIDO						
2	GASTOS	204.400.000	44.000.000	44.000.000	93.114.747	0	297.514.747	293.245.771	98,57%	4.268.976	1,43%	293.245.771	293.245.771	100,00%	0
2.1	GASTOS DE FUNCIONAMIENTO	204.400.000	44.000.000	44.000.000	93.114.747	0	297.514.747	293.245.771	98,57%	4.268.976	1,43%	293.245.771	293.245.771	100,00%	0
2.1.1	GASTOS DE PERSONAL	10.000.000	0	0	0	0	10.000.000	10.000.000	100,00%	0	0,00%	10.000.000	10.000.000	0,00%	0
2.1.1.1	Servicios Personales Indirectos	10.000.000	0	0	0	0	10.000.000	10.000.000	100,00%	0	0,00%	10.000.000	10.000.000	0,00%	0
2.1.1.1.1	Honorarios Profesionales	10.000.000	0	0	0	0	10.000.000	10.000.000	100,00%	0	0,00%	10.000.000	10.000.000	0,00%	0
2.1.1.1.2	Remuneración por Servicios Técnicos	0	0	0	0	0	0	0	0,00%	0	0,00%	0	0	0,00%	0
2.1.2	GASTOS GENERALES	194.400.000	44.000.000	44.000.000	93.114.747	0	287.514.747	283.245.771	98,52%	4.268.976	1,48%	283.245.771	283.245.771	100,00%	0
2.1.2.1	Adquisición de Bienes	83.100.000	44.000.000	0	93.014.747	0	220.114.747	219.082.695	99,53%	1.032.052	0,47%	219.082.695	219.082.695	100,00%	0
2.1.2.1.1	Compra de Equipos	26.000.000	8.000.000	0	0	0	34.000.000	33.696.030	99,11%	303.970	0,89%	33.696.030	33.696.030	100,00%	0
2.1.2.1.2	Materiales y Suministros	57.100.000	36.000.000	0	93.014.747	0	186.114.747	185.386.665	99,61%	728.082	0,39%	185.386.665	185.386.665	100,00%	0
2.1.2.2	Adquisición de Servicios	111.300.000	0	44.000.000	100.000	0	67.400.000	64.163.076	95,20%	3.236.924	4,80%	64.163.076	64.163.076	100,00%	0
2.1.2.2.1	Mantenimiento mobiliarios	20.000.000	0	16.000.000	0	0	4.000.000	3.005.000	75,13%	995.000	24,88%	3.005.000	3.005.000	100,00%	0
2.1.2.2.2	Servicios Públicos	2.500.000	0	2.000.000	0	0	500.000	0	0,00%	500.000	100,00%	0	0	#DIV/0!	0
2.1.2.2.3	Impresos y Publicaciones	8.000.000	0	8.000.000	0	0	0	0	#DIV/0!	0	#DIV/0!	0	0	0,00%	0
2.1.2.2.4	Transporte y comunicaciones	0	0	0	0	0	0	0	0,00%	0	0,00%	0	0	0,00%	0
2.1.2.2.5	Seguros	500.000	0	0	100.000	0	600.000	0	0,00%	600.000	100,00%	0	0	0,00%	0
2.1.2.2.6	Participación en act. Dptivas, Cient. Y cultura. En salidas pedagógicas.	10.000.000	0	10.000.000	0	0	0	0	#DIV/0!	0	#DIV/0!	0	0	0,00%	0
2.1.2.2.7	Apoyo a proyectos pedagógicos y transversales	0	0	0	0	0	0	0	0,00%	0	0,00%	0	0	0,00%	0
2.1.2.2.8	Mantenimiento y adecuaciones localivas	70.000.000	0	8.000.000	0	0	62.000.000	61.139.000	98,61%	861.000	1,39%	61.139.000	61.139.000	100,00%	0
2.1.2.2.9	Gastos financieros	300.000	0	0	0	0	300.000	19.076	6,36%	280.924	93,64%	19.076	19.076	100,00%	0

LYSIS MURILLO RODRIGUEZ
Rectora

I. E. JOSÉ ANTONIO GALÁN -- 50 AÑOS AL SERVICIO DE LA EDUCACIÓN



SAN ANTERO - CÓRDOBA

INSTITUCION EDUCATIVA JOSE ANTONIO GALAN
NIT. 812.002.162 - 1

EJECUCION PRESUPUESTAL DE INGRESOS A DICIEMBRE 31 2020

CODIGO	NOMBRE	PRESUPUESTO INICIAL	MODIFICACIONES		PRESUPUESTO DEFINITIVO (1)	TOTAL RECAUDOS		SALDO POR RECAUDAR (4)	% SALDO POR RECAUDAR 5= (4/1)
			ADICION	REDUCCION		TOTAL RECAUDADO (2)	PORCENTAJE 3= (2/1)		
1	INGRESOS	204.400.000	93.114.747	0	297.514.747	293.714.747	98,72%	3.800.000	1,28%
1.1	INGRESOS OPERACIONALES	4.000.000	100.000	0	4.100.000	300.000	7,32%	3.800.000	92,68%
1.1.1	SERVICIOS EDUCATIVOS	200.000	100.000	0	300.000	300.000	100,00%	0	0,00%
1.1.1.1	Certificados y constancias de estudios (Exalumnos)	200.000	100.000	0	300.000	300.000	100,00%	0	0,00%
1.1.1.2	Servicios educativos	0	0	0	0	0	# DIV/0!	0	# DIV/0!
1.1.2	OTROS SERVICIOS	3.800.000	0	0	3.800.000	0	0,00%	3.800.000	100,00%
1.1.2.1	Arrendamientos	500.000	0	0	500.000	0	0,00%	500.000	100,00%
1.1.2.2	Tienda Escolar	3.000.000	0	0	3.000.000	0	0,00%	3.000.000	100,00%
1.1.2.3	Fotocopias	300.000	0	0	300.000	0	0,00%	300.000	100,00%
1.2	TRANSFERENCIAS	200.000.000	87.099.490	0	287.099.490	287.099.490	100,00%	0	0,00%
1.2.1	Nacionales	200.000.000	87.099.490	0	287.099.490	287.099.490	100,00%	0	0,00%
1.2.2	Departamentales	0	0	0	0	0	0,00%	0	0,00%
1.2.3	Municipales	0	0	0	0	0	0,00%	0	0,00%
1.3	RECURSOS DE CAPITAL	400.000	5.915.257	0	6.315.257	6.315.257	100,00%	0	0,00%
1.3.1	RECURSOS DEL BALANCE	400.000	5.915.257	0	6.315.257	6.315.257	100,00%	0	0,00%
1.3.1.1	Excedentes financieros	0	4.805.977	0	4.805.977	4.805.977	100,00%	0	0,00%
1.3.1.2	Rendimientos financieros	400.000	1.109.280	0	1.509.280	1.509.280	100,00%	0	0,00%

LIRIS MURILLO RODRIGUEZ
Rectora

I. E. JOSÉ ANTONIO GALÁN -- 50 AÑOS AL SERVICIO DE LA EDUCACIÓN



SAN ANTERO - CÓRDOBA

INSTITUCIÓN EDUCATIVA JOSÉ ANTONIO GALÁN
NIT. 812.002.162-1
BALANCE GENERAL

COMPARATIVO A 31 DE DICIEMBRE DE 2020 / 2019

(CIFRAS EXPRESADAS EN PESOS COLOMBIANOS)

CODIGO	ACTIVO	NOTA	FECHA 31/12/2020	FECHA 31/12/2019	CODIGO	PASIVO	NOTA	FECHA 31/12/2020	FECHA 31/12/2019
11 EFECTIVO		(6)	5.272.631,95	6.002.283,35	24 CUENTAS POR PAGAR		(9)	4.802.252,00	1.196.306,00
1105	caja		0,00	0,00	2401	adquisición de bienes y servicios		0,00	0,00
1110	depósitos en instituciones financieras		5.272.631,95	6.002.283,35	2425	acreedores		0,00	850.000,00
14 DEUDORES			0,00	0,00	2436	retención en la fuente e impuesto de timbre		4.802.252,00	346.306,00
1413	transferencias por cobrar		0,00	0,00	2450	avances y anticipos recibidos		0,00	0,00
1470	otros deudores		0,00	0,00	2490	otras cuentas por pagar		0,00	0,00
15 INVENTARIOS			0,00	0,00					
1518	materiales para la prestación de servicios		0,00	0,00	TOTAL PASIVO			4.802.252,00	1.196.306,00
16 PROPIEDADES, PLANTA Y EQUIPOS		(7)	338.774.085,00	278.681.907,00					
1640	edificaciones		0,00	0,00	PATRIMONIO			339.244.464,95	283.487.884,35
1655	maquinaria y equipo		45.046.000,00	31.946.000,00	31 HACIENDA PÚBLICA	(10)	339.244.464,95	283.487.884,35	
1665	muebles, enseres y equipo de oficina		387.353.554,00	376.623.554,00	3105	capital fiscal		258.487.884,35	248.604.862,51
1670	equipos de comunicación y computación		237.578.655,00	145.032.625,00	3110	resultados del ejercicio		32.840.432,60	52.096.105,84
1685	despreciación acumulada		-331.204.124,00	-274.920.272,00	3125	patrimonio público incorporado		104.200.000,00	25.000.000,00
19 Otros activos		(8)	0,00	0,00	3128	provisiones, depreciaciones y amortizaciones (db)		-56.283.852,00	-42.213.084,00
1970	intangibles		11.763.146,00	11.763.146,00					
1975	amortización acumulada de intangibles		-11.763.146,00	-11.763.146,00					
TOTAL ACTIVO			344.046.716,95	284.684.190,35	TOTAL PASIVO Y PATRIMONIO			344.046.716,95	284.684.190,35

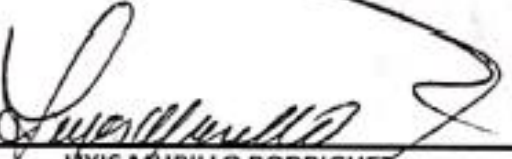
 LYSIS MURILLO RODRIGUEZ
 RECTORA

 JOSÉ V. BUSTAMANTE LÓPEZ
 CONTADOR PÚBLICO
 TP. No. 47119-T

I. E. JOSÉ ANTONIO GALÁN -- 50 AÑOS AL SERVICIO DE LA EDUCACIÓN



SAN ANTERO - CÓRDOBA

INSTITUCION EDUCATIVA JOSE ANTONIO GALAN

NIT. 812.002.162-1

ESTADO DE ACTIVIDAD FINANCIERA, ECONOMICA, SOCIAL Y AMBIENTAL

COMPARATIVO 2020/2019

(CIFRAS EXPRESADAS EN PESOS COLOMBIANOS)

	NOTAS	VIGENCIAS	
		2020	2019
ACTIVIDADES ORDINARIAS			
INGRESOS OPERACIONALES		287.099.490,00	215.230.189,00
VENTA DE SERVICIOS	(11)	0,00	4.410.000,00
Servicios educativos		0,00	4.410.000,00
TRANSFERENCIAS	(12)	287.099.490,00	210.820.189,00
Otras transferencias		287.099.490,00	210.820.189,00
GASTOS OPERACIONALES		256.069.741,24	166.676.115,00
DE ADMINISTRACION	(14)	256.069.741,24	166.676.115,00
Sueldos y salarios		0,00	0,00
Generales		256.050.665,24	166.660.915,00
Impuestos, contribuciones y tasas		19.076,00	15.200,00
Depreciación de propiedades, planta y		0,00	0,00
EXCEDENTE (DEFICIT) OPERACIONAL		31.029.748,76	48.554.074,00
INGRESOS NO OPERACIONALES		1.810.683,84	3.543.739,00
OTROS INGRESOS	(13)	1.810.683,84	3.543.739,00
Financieros		1.509.280,00	372.597,00
Otros ingresos ordinarios		301.403,84	3.171.142,00
GASTOS NO OPERACIONALES		0,00	1.707,16
OTROS GASTOS	(15)	0,00	1.707,16
Comisiones		0,00	0,00
Financieros		0,00	0,00
Otros gastos ordinarios		0,00	1.707,16
EXCEDENTE (DEFICIT) NO OPERACIONAL		1.810.683,84	3.542.031,84
EXCEDENTE (DEFICIT) DE ACTIVIDAD ORDINARIA		32.840.432,60	52.096.105,84
EXCEDENTE (DEFICIT) DEL EJERCICIO		32.840.432,60	52.096.105,84

LYSIS MURILLO RODRIGUEZ
Rectora

JOSE V. BUSTAMANTE LOPEZ
Contador Público
T.P. 47119-T

**I. E. JOSÉ ANTONIO GALÁN
50 AÑOS AL SERVICIO DE LA
EDUCACIÓN**

INSTITUCIÓN EDUCATIVA JOSÉ ANTONIO GALÁN
NIT.812.002.162-1
FLUJO DE CAJA DE INGRESOS Y GASTOS
VIGENCIA 2020



SAN ANTERO - CÓRDOBA

IDENTIFICACIÓN PRESUPUESTAL	FLUJO DE INGRESOS							
	CONCEPTO	F/C APROBADO	ADICIONES	REDUCCIONES	F/C DEFINITIVO	F/C RECAUDO EFECTIVO	% F/C POR RECAUDAR	F/C POR RECAUDAR
	INGRESOS							
1.1.1.1	Certificados y constancias de estudio	200.000	100.000	0	300.000	300.000	0,00%	0
1.1.1.2	Servicios educativos	0	0	0	0	0	0,00%	0
1.1.2.1	Arrendamientos	500.000	0	0	500.000	0	100,00%	500.000
1.1.2.2	Tienda Escolar	3.000.000	0	0	3.000.000	0	100,00%	3.000.000
1.1.2.3	Fotocopias	300.000	0	0	300.000	0	100,00%	300.000
1.2.1	Nacionales	200.000.000	87.099.490	0	287.099.490	287.099.490	0,00%	0
1.2.2	Departamentales	0	0	0	0	0	0,00%	0
1.2.3	Municipales	0	0	0	0	0	0,00%	0
1.3.1.1	Excedentes financieros	0	4.805.977	0	4.805.977	4.805.977	0,00%	0
1.3.1.2	Rendimientos financieros	400.000	1.109.280	0	1.509.280	1.509.280	0,00%	0
	TOTAL DE INGRESOS DEL PERIODO	204.400.000	93.114.747	0	297.514.747	293.714.747	1,28%	3.900.000
	Cuentas por cobrar							
	TOTAL INGRESOS							
	FLUJO DE GASTOS							
	GASTOS - PAGOS	F/C APROBADO	ADICIONES	REDUCCIONES	F/C DEFINITIVO	F/C SITUADO	PAGOS	CUENTAS POR PAGAR
	Pagos De Funcionamiento							
2.1.1.1.1	Honorarios Profesionales	10.000.000	0	0	10.000.000	10.000.000	10.000.000	0
2.1.1.1.2	Remuneración por Servicios Técnicos	0	0	0	0	0	0	0
2.1.2.1.1	Compra de Equipos	34.000.000	0	0	34.000.000	33.695.030	33.695.030	0
2.1.2.1.2	Materiales y Suministros	93.100.000	93.014.747	0	186.114.747	185.385.665	185.385.665	0
2.1.2.2.1	Mantenimiento mobiliarios	4.000.000	0	0	4.000.000	3.005.000	3.005.000	0
2.1.2.2.2	Servicios Públicos	500.000	0	0	500.000	0	0	0
2.1.2.2.3	Impresos y Publicaciones	0	0	0	0	0	0	0
2.1.2.2.4	Transporte y comunicaciones	0	0	0	0	0	0	0
2.1.2.2.5	Seguros	500.000	100.000	0	600.000	0	0	0
2.1.2.2.6	Participación en act. Dptivas, Cient. Y cultura, En salidas pedagógicas.	0	0	0	0	0	0	0
2.1.2.2.7	Apoyo a proyectos pedagógicos y b	0	0	0	0	0	0	0
2.1.2.2.8	Mantenimiento y adecuaciones loca	62.000.000	0	0	62.000.000	61.139.000	61.139.000	0
2.1.2.2.9	Gastos financieros	300.000	0	0	300.000	19.076	19.076	0
	TOTAL DESEMBOLSO	204.400.000	93.114.747	0	297.514.747	293.245.771	293.245.771	0
	Saldo Inicial							
	TOTAL SALDO DISPONIBLE							

I. E. JOSÉ ANTONIO GALÁN
50 AÑOS AL SERVICIO DE LA
EDUCACIÓN

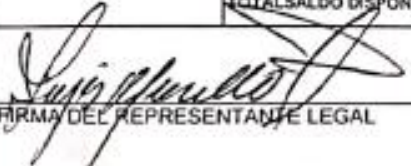
FIRMA DEL REPRESENTANTE LEGAL

- Seguir fortaleciendo el cumplimiento de los protocolos de bioseguridad por parte de los actores de la comunidad educativa
- Aumento de cobertura
- Disminución en la tasa de reprobación y deserción.
- Aumento en el uso de recursos tecnológicos para apoyo en las actividades académicas y directivas.
- Consolidación del proyecto de Articulación de la media académica con la Técnica del SENA
- Ejecución de las acciones del plan de prevención de riesgos
- Implementación de proyectos de sana convivencia escolar.
- Mayor acompañamiento de los padres de familias en la formación de sus hijos e integración con la institución.
- Consolidación del desarrollo aprendizajes por competencias.

**¿QUÉ SE
PROYECTA A
FUTURO?**





SAN ANTERO - CÓRDOBA

EVIDENCIAS FOTOGRAFÍCAS 2020



SAN ANTERO - CÓRDOBA

COMPRA DE EQUIPOS





SAN ANTERO - CÓRDOBA

COMPRA DE EQUIPOS

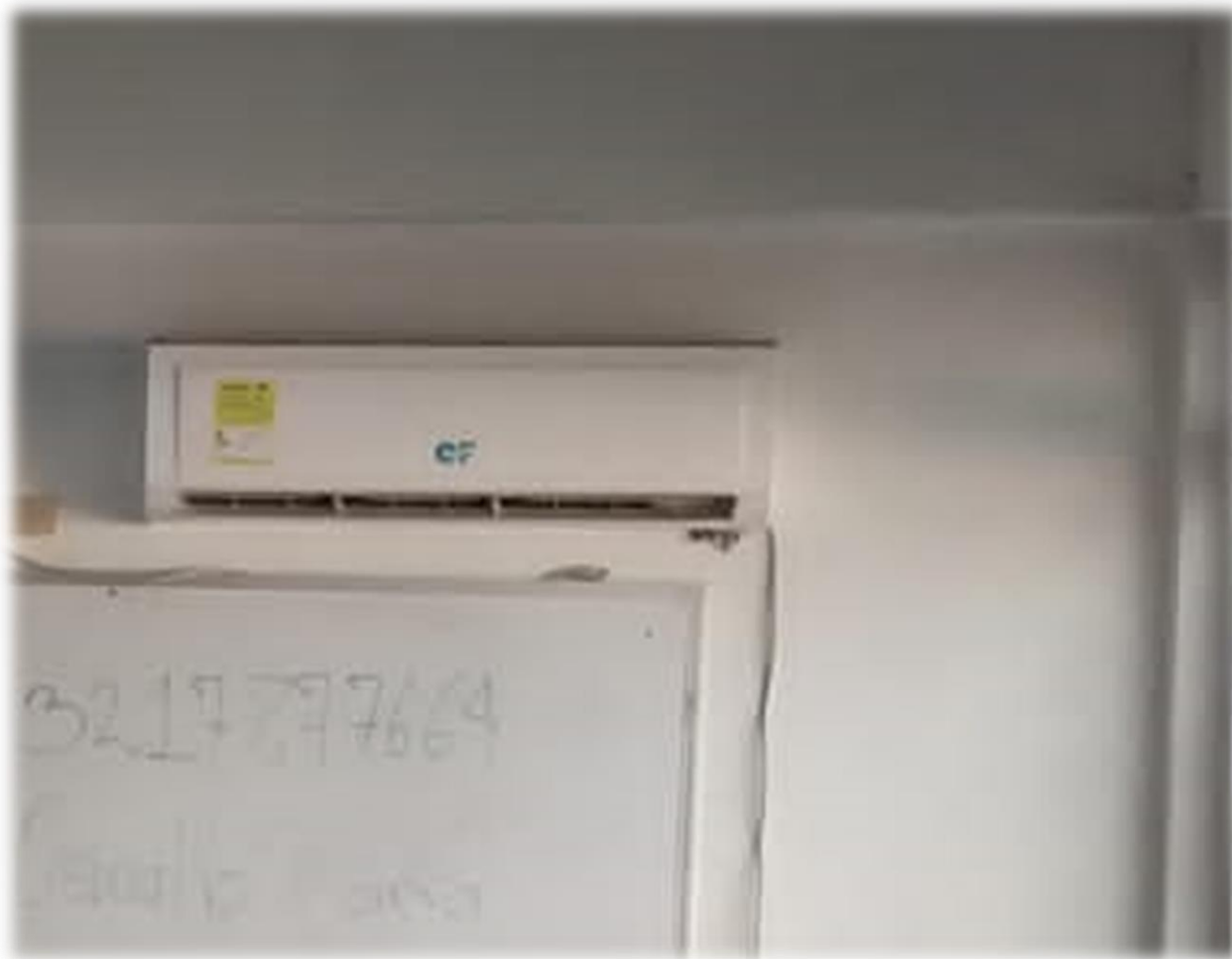



SAN ANTERO - CÓRDOBA

MATERIALES Y SUMINISTROS



MATERIALES Y SUMINISTROS





SAN ANTERO - CÓRDOBA

MATERIALES Y SUMINISTROS





SAN ANTERO - CÓRDOBA

MATERIALES Y SUMINISTROS





SAN ANTERO - CÓRDOBA

MATERIALES Y SUMINISTROS





SAN ANTERO - CÓRDOBA

MATERIALES Y SUMINISTROS



C

Institución Educativa José Antonio Galán
San Antero - Córdoba



SAN ANTERO - CÓRDOBA

 LUIS MURILLO RODRIGUEZ RECTOR	 CLAREL REYES RODRIGUEZ SECRETARIA	 OSCAR ARRIETA MONTEROZZA COORDINADOR	 GERMAN HERNANDEZ HERNANDEZ COORDINADOR	 WILSON CORREA MARTINEZ COORDINADOR	 CAMARA SUAREZ NEGRETE COORDINADORA
 JOSE CRISTINO DE BRAGO COORDINADOR	 DENISE ATEFALLA SANCHEZ COORDINADORA	 JAVIER LUIS LOZANO MARTINEZ DIRECTOR DE GRUPO			
					
					
					
					
					

Promoción 2020

Un paso más por el Camino del Éxito



SAN ANTERO - CÓRDOBA

MATERIALES Y SUMINISTROS



MANTENIMIENTOS





MANTENIMIENTO DE PLANTA FÍSICA Y ZONAS VERDES

SAN ANTERO - CÓRDOBA





SAN ANTERO - CÓRDOBA

MANTENIMIENTO DE PLANTA FÍSICA Y ZONAS VERDES





SAN ANTERO - CÓRDOBA

MANTENIMIENTO DE PLANTA FÍSICA Y ZONAS VERDES





MANTENIMIENTO DE PLANTA FÍSICA Y ZONAS VERDES

SAN ANTERO - CÓRDOBA





SAN ANTERO - CÓRDOBA

MANTENIMIENTO DE PLANTA FÍSICA Y ZONAS VERDES





SAN ANTERO - CÓRDOBA

MANTENIMIENTO DE PLANTA FÍSICA Y ZONAS VERDES

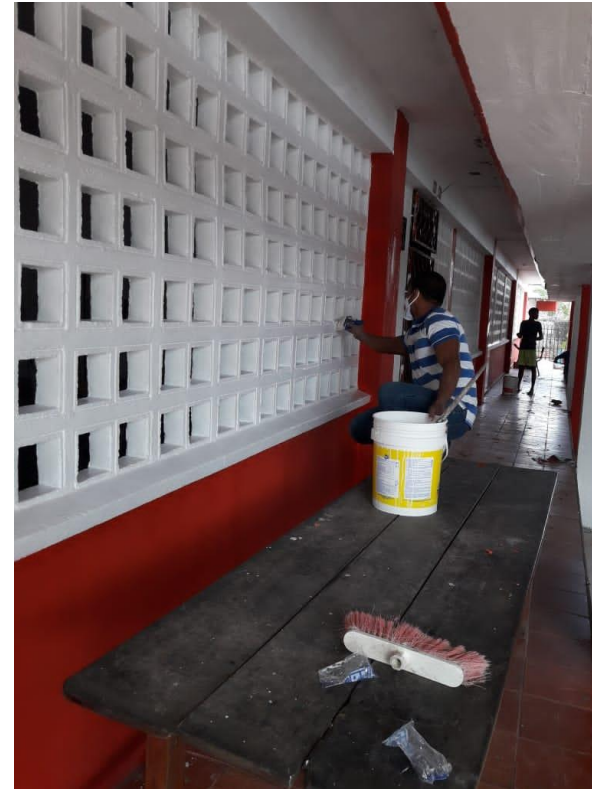
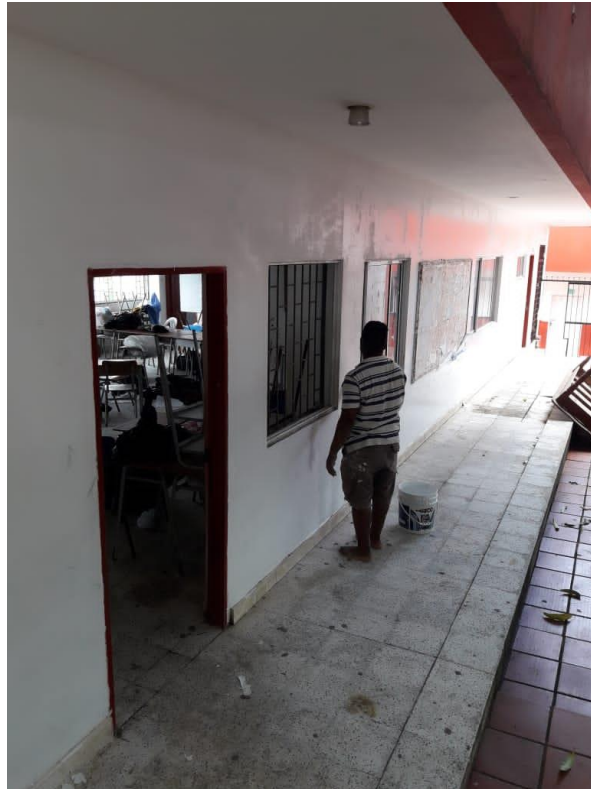



MANTENIMIENTO DE PLANTA FÍSICA Y ZONAS VERDES

SAN ANTERO - CÓRDOBA

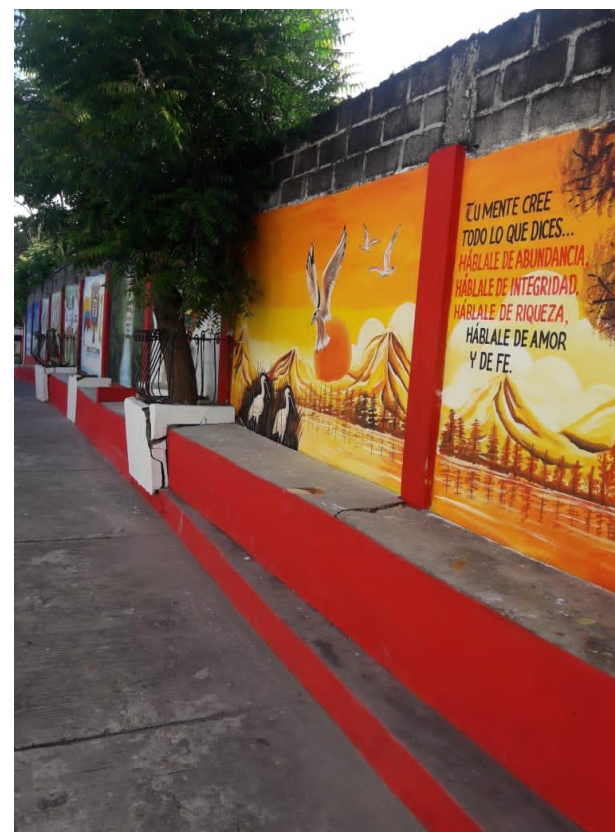



SAN ANTERO - CÓRDOBA

MANTENIMIENTO DE PLANTA FÍSICA Y ZONAS VERDES





MANTENIMIENTO DE PLANTA FÍSICA Y ZONAS VERDES

SAN ANTERO - CÓRDOBA





SAN ANTERO - CÓRDOBA

MANTENIMIENTO DE PLANTA FÍSICA Y ZONAS VERDES





MANTENIMIENTO DE PLANTA FÍSICA Y ZONAS VERDES

SAN ANTERO - CÓRDOBA





SAN ANTERO - CÓRDOBA

MANTENIMIENTO DE MUROS, PUERTAS Y REJAS





SAN ANTERO - CÓRDOBA

MANTENIMIENTO DE MUROS, PUERTAS Y REJAS

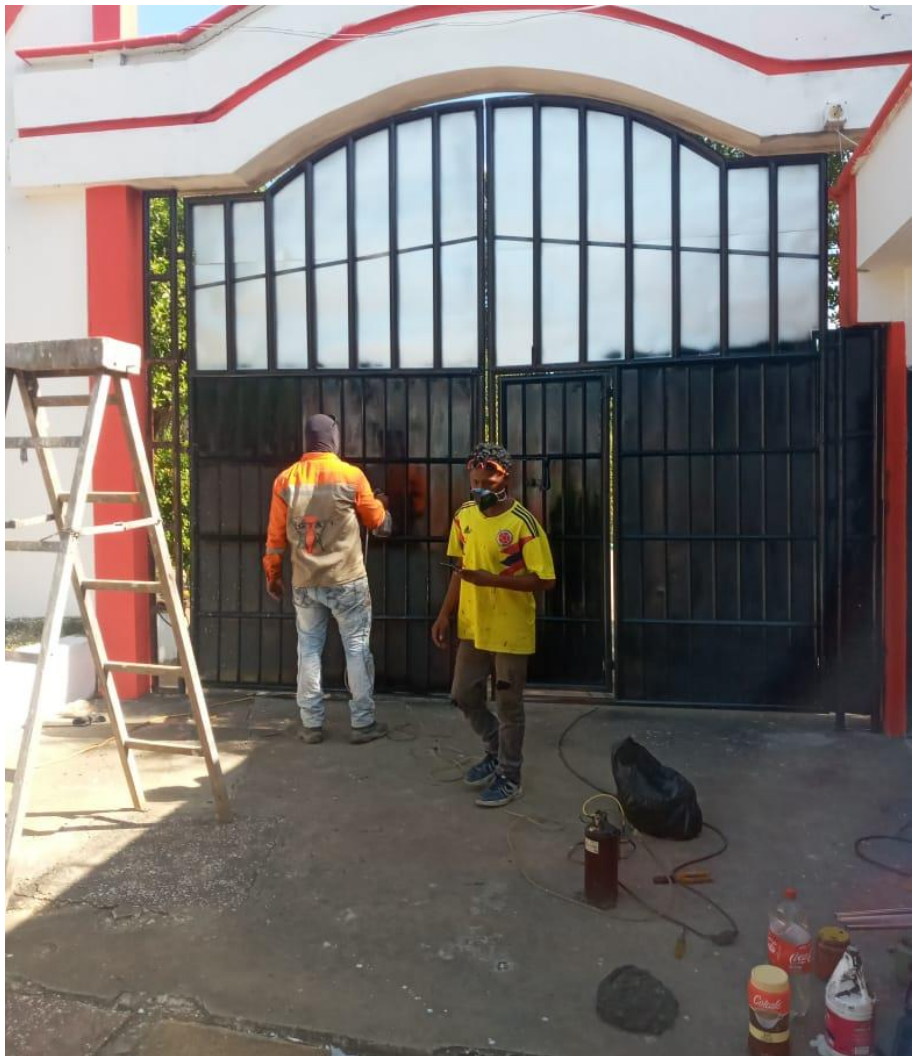



MANTENIMIENTO DE MUROS, PUERTAS Y REJAS

SAN ANTERO - CÓRDOBA

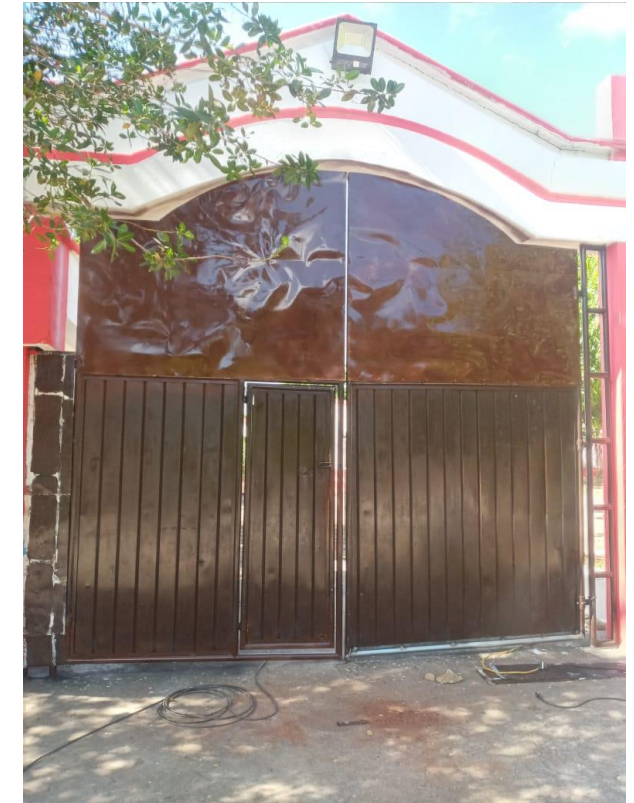
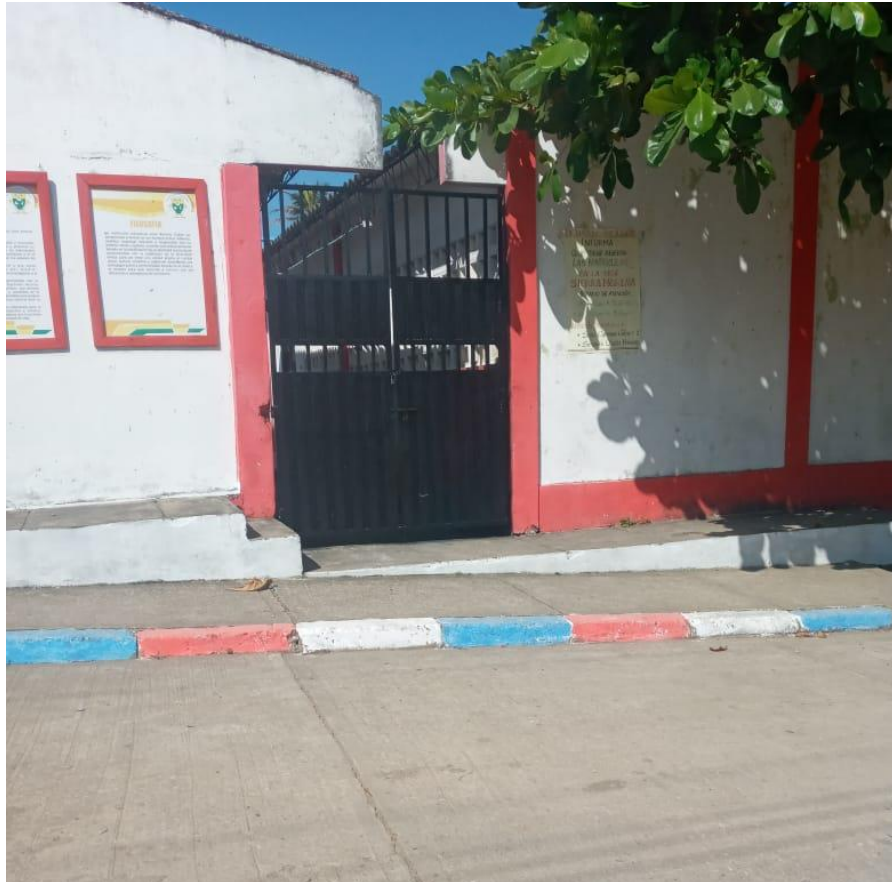

MANTENIMIENTO DE MUROS, PUERTAS Y REJAS





SAN ANTERO - CÓRDOBA

MANTENIMIENTO DE MUROS, PUERTAS Y REJAS

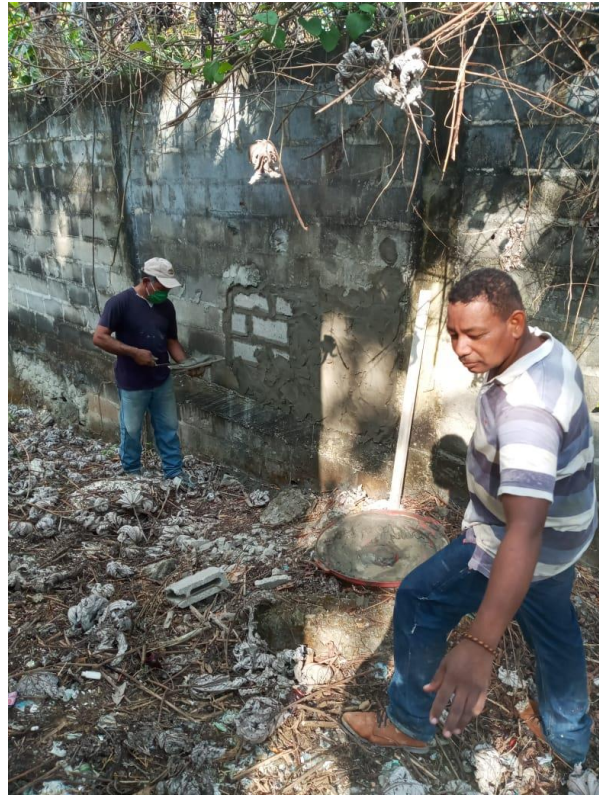



SAN ANTERO - CÓRDOBA

MANTENIMIENTO DE MUROS, PUERTAS Y REJAS





MANTENIMIENTO PREVENTIVO Y VENTILADORES E INSTALACIONES ELÉCTRICAS

SAN ANTERO - CÓRDOBA





MANTENIMIENTO PREVENTIVO Y VENTILADORES E INSTALACIONES ELÉCTRICAS

SAN ANTERO - CÓRDOBA





SAN ANTERO - CÓRDOBA

APOYO CONTABLE, Y SERVICIO DE INTERNET PARA PROCESOS ADMINISTRATIVOS Y DIRECTIVOS

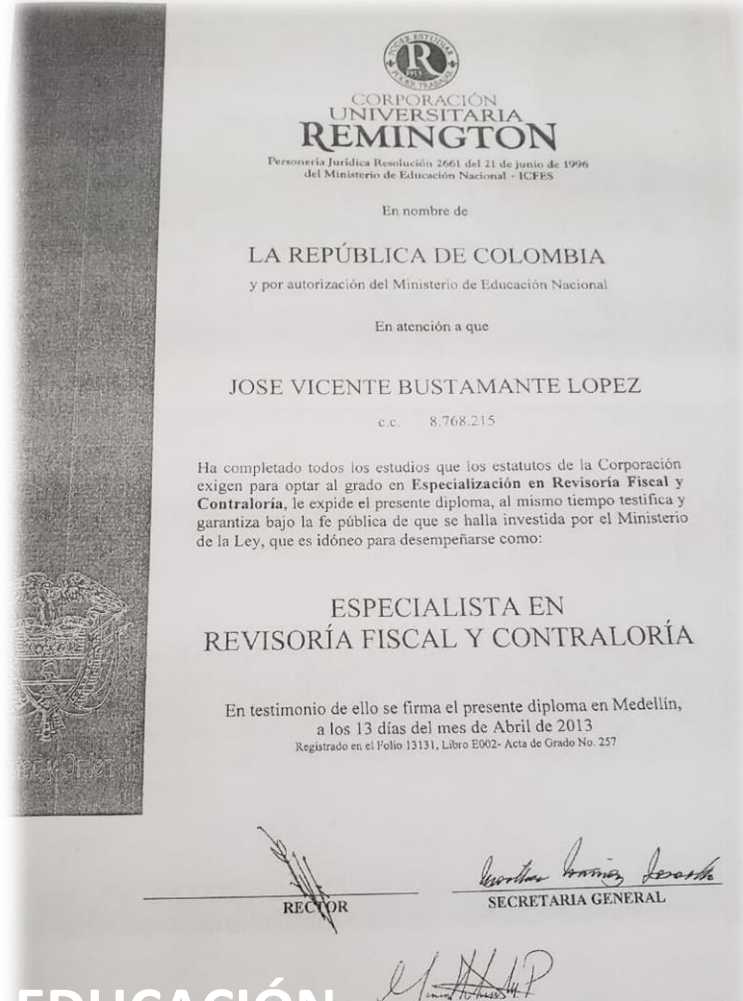
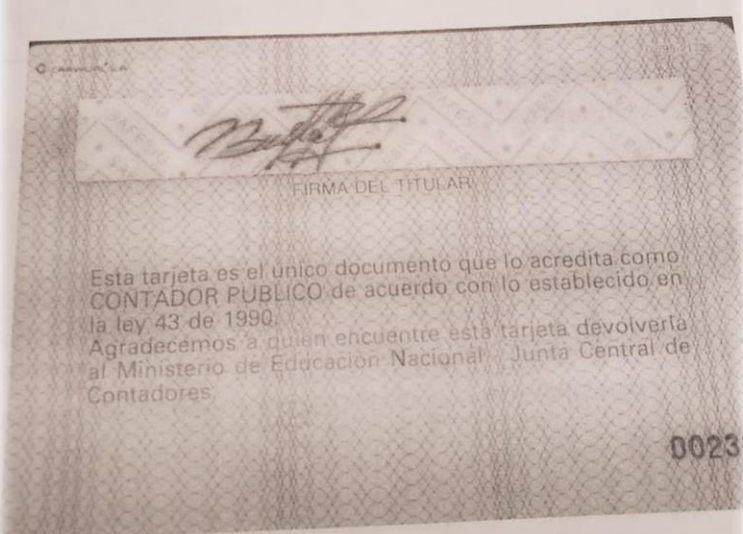
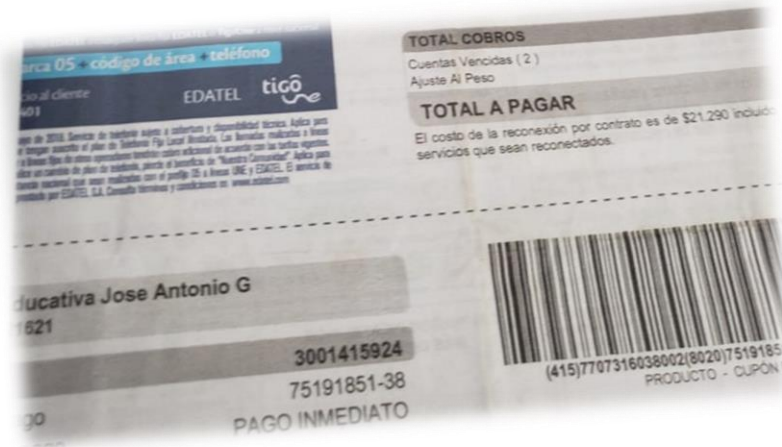
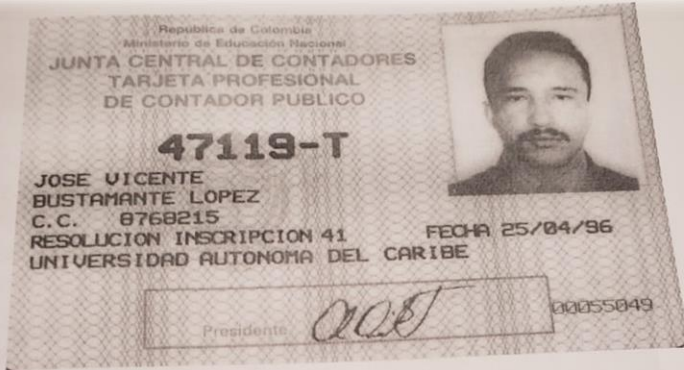

LE JOSÉ ANTONIO GALÁN

EDUCACIÓN



SAN ANTERO - CÓRDOBA

RENDICIÓN DE CUENTA A LA COMUNIDAD EDUCATIVA

Zoom Reunión 40 minutos

Grabando...

Vista

Configurar audio profesional en "Configuración del audio"

Participantes: 48

Participantes: 55

Finalizar

RENDICIÓN DE PADRES DE FAMILIA GALANIS

LIYIS MURILLO RODRIGUEZ
RECTORA



SAN ANTERO - CÓRDOBA