

# **INSTITUCIÓN EDUCATIVA LA ESMERALDA**

## **INFORME DE GESTIÓN Y RENDICIÓN DE CUENTA**

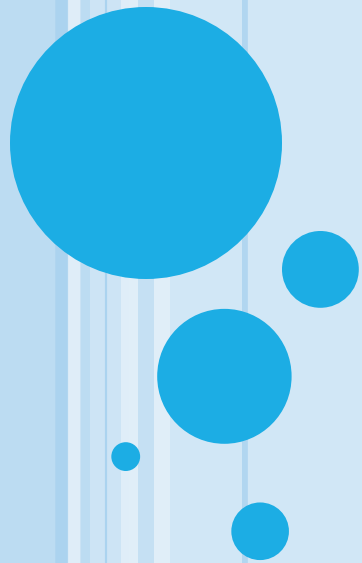

**Tierralta – Córdoba  
Año 2020**

# INSTITUCIÓN EDUCATIVA LA ESMERALDA - TIERRALTA

- Tierralta – córdoba
- Corregimiento santa Marta
- Vereda Pueblo Cedro
- Jornada: Mañana
- Resolución de Integración N°002487 del 6 de octubre de 2016
- Nivel de Preescolar, Básica Primaria, Secundaria y Media.
- Correo Institucional:  
[ee\\_22380700216291@hotmail.com](mailto:ee_22380700216291@hotmail.com)
- DANE: 223807002162
- NIT: 900120600-9



# SEDE PRINCIPAL I.E. LA ESMERALDA



# INSTITUCIÓN EDUCATIVA LA ESMERALDA - TIERRALTA

- Que es Rendición de Cuenta:
- “La rendición de cuentas es el proceso en el cual las administraciones públicas del orden Nacional y Territorial y los servidores públicos comunican, explican y argumentan sus acciones a la sociedad” (MEN, 2007). La conforma el conjunto de acciones planificadas y su puesta en marcha por las instituciones del Estado con el objeto de informar a la sociedad acerca de las acciones y resultados producto de su gestión y permite recibir aportes de los ciudadanos para mejorar su desempeño.
- **Marco Legal:** Constitución Política, Ley 115 de 1994, Ley 715 de 2001, la Ley 489 de 1998 y la Ley 1474 de 2011, Decreto 4791 de 2008, Decreto 1860 de 1994, Directiva Ministerial No. 22 del 21 de julio de 2010.



# INSTITUCIÓN EDUCATIVA LA ESMERALDA - TIERRALTA

- Sede Principal: La Esmeralda Pueblo Cedro.
- SEDES: Santa Marta (Corregimiento Santa Marta), Brasil, Santa Teresita (Flores arriba), Flores Central, La Primavera, Mixta La Esmeralda (Charuas), San José (Quebrada de arena), San Juan de la Salle (Pecho Candé).



# INSTITUCIÓN EDUCATIVA LA ESMERALDA - TIERRALTA

- La Institución Educativa La Esmeralda en el año 2020 atendió 450 alumnos, en preescolar 36 niños atendidos, en básica primaria 226 estudiantes, en secundaria una población de 152 y en media 36 jóvenes de los cuales 19 con aspiraciones a terminar un 11.



# INSTITUCIÓN EDUCATIVA LA ESMERALDA - TIERRALTA

- Gratuidad de un 100%.
- Programa de Alimentación Escolar en un 100%.
- Índice de Permanencia: 89.7%
- Índice de Aprobación: 89%
- Índice de Deserción: 8.6%
- Índice de Traslados: 3,2%
- Índice de Reprobación: 1,2%



# QUE SE LOGRO: GESTIÓN DIRECTIVA

## ○ **GESTION DIRECTIVA**

- Trabajo y seguimiento al Plan de Mejoramiento 2019-2020.
- Implementación de Acciones para mejorar los resultados pruebas Saber 2020 en tiempo de Pandemia.
- Implementación y ejecución de los programas dirigidos por el Programa Todos a aprender.
- Ejecución de los proyectos transversales, de educación sexual, la radio INELES y otros.
- Reformulación y socialización del Manual de Convivencia con los organismos institucionales de acuerdo con la ley 1620 el 2013.





# GESTIÓN DIRECTIVA

- Donación por parte de la Secretaria de Educación tableros, sillas.
- Donación para la construcción de un aula
- Donación del Men de los Libros de Refuerzo del programa PTA para los niños de primaria.
- Apoyo al desarrollo a proyectos pedagógicos, embellecimiento de todas las sedes y encuentros con la comunidad.
- Apoyo con ICBF a fortalecer charlas a alumnos en psicólogos.
- Fortalecer el buen ambiente de trabajo en tiempo de Pandemia



# QUE SE LOGRO

## GESTIÓN ACADÉMICA

- **GESTION ACADEMICA**
- Reorganización de la Asignación Académica y horarios en tiempo de pandemia
- Implementación al Plan de Mejoramiento a los estudiantes con dificultades a través de guías de trabajo en casa y acompañamiento de docentes.
- Implementación en un 96% del programa todos aprender
- Valoración a los estudiantes con rendimiento y sentido de pertenencia.
- Seguimiento al plan de estudio aprobado en tiempo de pandemia
- Fortalecer los procesos seguimiento académico institucional a través de guías de trabajo en casa, herramientas como whatsapp, mensajes de texto, entre otros



# QUE SE LOGRO

## GESTIÓN ADMINISTRATIVA Y FINANCIERA

- **GESTION ADMINISTRATIVA Y FINANCIERA.**
- Dotación de papelería, vinilos, libretas, tintas, lapiceros, lápices, marcadores, juegos didácticos, y demás para los procesos como materiales de aseo.
- Dotación de guías de trabajo en casa (Fotocopias), carpetas, bolsas de manila, entre otros en tiempo de pandemia
- Dotación sillas, tableros, mesas para preescolar
- Apoyo a los eventos de capacitación
- Adecuación y mantenimiento de cada sede para la entrega de guías de trabajo en casa a padres de familia.
- Dotación de kits de bioseguridad
- Mejoramiento en el suministro de agua potable a la sede principal y en las demás sedes
- Mantenimiento de algunos baños de las diferentes sedes.



# GESTIÓN ADMINISTRATIVA Y FINANCIERA

- Mejoramiento y acondicionamiento al agua potable y restaurante escolar en la sede principal, Brasil, flores central, primavera, santa marta, santa teresita, san Juan de la Salle, San José
- Mejoramiento a nueva aula en la sede Santa Marta.
- Mantenimiento en los equipos de ventilación de la planta física institucional e iluminación.
- Cumplimiento en las responsabilidades financieras con el banco Agrario, Dian y pagos de Retención en la Fuente.



# QUE SE LOGRO GESTIÓN DE LA COMUNIDAD

## **GESTION DE LA COMINIDAD:**

- Participación de los estudiantes en casa hacia los eventos Democráticos, Lideres de proyectos, de radio, culturales, convivencia en tiempo de pandemia
- Empoderamiento en los comités de disciplinas y de convivencia institucionales con los estudiantes.
- Encuentros con el psicólogo ICBF, apoyo de empresas ACC, de Bullyn y emprendimiento con padres, alumnos y radio Institucional.



# GESTIÓN COMUNITARIA

- Seguimiento al cumplimiento del servicio social de lo jóvenes de grado 11° en apoyo a la comunidad con el fin de tomar medidas preventivas de bioseguridad ante la pandemia
- Cumplimiento al calendario y reuniones virtuales con la comunidad sobre informaciones generales
- Fortalecer la participación en el recibimiento y entrega de las guías de trabajo en casa en tiempos de pandemia tomando las medidas preventivas.



## COMO SE LOGRO

- A pesar de la Pandemia con una meta del 81% en nuestro Plan de Mejoramiento se alcanzaron y se logra con el apoyo, compromiso y liderazgo de los equipos de gestión y comités institucionales miembros de la comunidad y demás actores que se vincularon al proceso de gestión año 2020.



# QUE SE GASTO

- Presupuesto
- Como se gasto: Egreso y balances
  - Flujo de Caja.
  - Estado de Patrimonio
  - Balance General





# COMO SE EJECUTO Y COMO SE GASTO

- Reporte de movimientos contables sobre las ejecuciones presupuestales a corte 31 de Diciembre del 2020,
- Presupuesto ejecución de ingreso a corte 31 de Diciembre del 2020
- Presupuesto ejecución de gastos a corte 31 de Diciembre del 2020



# PRESUPUESTO DE INGRESO



## EJECUCION PRESUPUESTAL DE INGRESOS Secretaria de Educacion Departamental

ENTIDA

D INSTITUCION EDUCATIVA LA ESMERALDA

NIT: 900120600-9

AÑO: 2020

PERIODO: 4

CODIGO	RUBRO PRESUPUESTAL NOMBRE	PRESUPUESTO INICIAL	MODIFICACIONES		PRESUPUESTO DEFINITIVO (1)	TOTAL RECAUDOS		SALDO POR RECAUDAR (4)	% SALDO POR RECAUD AR (4/1)
			ADICION	REDUCCIO N		TOTAL RECAUDADO (2)	PORCENTA JE (3)=(2/1)		
1.	INGRESOS								
1.1.	OPERACIONALES								
1.1.1.	SERVICIOS EDUCATIVOS								
1.1.1.1.	Certificados y constancias de estudio								
1.1.1.2.	Otros cobros								
1.1.2.	OTROS SERVICIOS								
1.1.2.1.	Venta de productos								
1.1.2.2.	Arrendamiento								
1.1.3.	TRANSFERENCIAS								
1.1.3.1.	Nacionales								
1.1.3.2.	Departamentales								
1.1.3.3.	Municipales	39.952.684	14.943.431		54.896.115 -		0%		0%
1.1.4.	RECURSOS DE CAPITAL								
1.1.4.1.	Recursos del balance								
1.1.4.2.	Rendimientos financieros								
1.1.4.3.	Donaciones								
<b>TOTAL</b>		<b>39.952.684</b>	<b>14.943.431</b>		<b>54.896.115-</b>		<b>0%</b>		<b>100%</b>



# PRESUPUESTO DE GASTO



CODIGO	RUBRO NOMBRE	PRESUPUESTO INICIAL	TRASLADO		MODIFICACIONES		TOTAL COMPROMISOS			SALDO POR COMPROMETER	% SALDOS POR COMPROMETER	TOTAL COMPROMISOS PAGADOS	% COMPROMISOS PAGADOS
			CREDITO	CONTRA CREDITO	ADICION	REDUCCION	DEFINITIVO	COMPROMETIDO	% COMPROM.				
2	GASTOS FUNCIONAMIENTO												
2.1	SERVICIOS PERSONALES INDIRECTOS	6.500.000					6.500.000	6.500.000	100%	-	0%	100%	0%
2.1.1	Jornales	1.000.000					1.000.000	1.000.000	100%	-	0%	100%	0%
2.1.2.	Contratación de Servicios técnicos y profesionales	5.500.000					5.500.000	5.500.000	100%	-	0%	100%	0%
2.3.	GASTOS GENERALES. ADQUISICIÓN DE BIENES Y SERVICIOS	26.826.796					26.826.796	26.826.796	100%	-	0%	100%	0%
2.3.1.	Compra de equipos	4.349.469					4.349.469	4.349.469	100%	-	0%	100%	0%
2.3.2.	materiales y suministros	10.130.262					10.130.262	10.130.262	100%	-	0%	100%	0%
2.3.3.	Mantenimiento, conservación y reparación de instalaciones	9.397.065					9.397.065	9.397.065	100%	-	0%	100%	0%
2.3.4.	comunicación y transporte	300.000					300.000	300.000	100%	-	0%	100%	0%
2.3.5.	Impresos y publicaciones	16.769.319					16.769.319	16.769.319	100%	-	0%	100%	0%
2.3.6.	primas por seguro	200.000					200.000	200.000	100%	-	0%	100%	0%
2.3.9.	software educativo						-	-	100%	-	0%	100%	0%
2.3.10.	Gastos financieros y retenciones	2.250.000					2.250.000	2.250.000	100%	-	0%	100%	0%
2.3.	OTROS GASTOS GENERALES POR ADQUISICIÓN DE SERVICIOS	5.000.000					5.000.000	5.000.000	100%	-	0%	100%	0%
2.4.1.	Realización de actividades pedagógicas, científicas, deportivas y culturales	5.000.000					5.000.000	5.000.000	100%	-	0%	100%	0%
3.	INVERSION	-					-	-	100%	-	0%	100%	0%
2.5.1	Acciones de mejoramiento de gestión escolar y académica	-					-	-	100%	-	0%	100%	0%
2.6	Inscripción y participación de educandos en competencias	-					-	-	100%	-	0%	100%	0%
2.6.1	Desarrollo de las jornadas extendidas y complementarias	-					-	-	100%	-	0%	100%	0%
3.2.	Costos asociados al trámite para la obtención del título de bachiller	-					-	-	100%	-	0%	100%	0%
3.3.	Costos asociados a la elaboración de certificaciones de estudio	-					-	-	100%	-	0%	100%	0%
3.4.	Costos destinados al sostenimiento de semovientes y proyectos productivos	-					-	-	100%	-	0%	100%	0%
TOTAL		54.896.115					54.896.115	54.896.115	100%	-	0%	100%	0%



# BALANCE 2020

CENTRO EDUCATIVO RURAL LA ESMERALDA					
NIT: 900.120.600 – 9					
BALANCE GENERAL					
A: 31 de diciembre de 2020					
9	ACTIVO				
	CORRIENTES				
	Caja			0	
	Bancos			294	
	Cientes			0	
	Inventarios			0	
	TOTAL ACTIVO CORRIENTES			294	
	FIJOS				
	Terrenos		13.227.000		
	Contrucciones y Edificaciones		135.028.000		
	Equipos de Oficina		20.669.469		
	Muebles y Enceres		18.600.000		
	TOTAL ACTIVOS FIJOS			187.524.469	
	TOTAL ACTIVO			187.524.763	
	PASIVO				
	CORRIENTES				
	Obligaciones Financieras				
	Cuentas por Pagar			0	
	TOTAL PASIVO CORRIENTES				0
	NO CORRIENTES				
	Obligaciones Financieras			0	
	TOTAL PASIVO NO CORRIENTES				0
	TOTAL PASIVO				0
	PATRIMONIO				
	Aportes Persona Natural		187.524.763		
	Utilidad o Pérdida del Ejercicio			0	
	TOTAL PATRIMONIO			187.524.763	
	TOTAL PASIVO + PATRIMONIO			187.524.763	



CENTRO EDUCATIVO RURAL LA ESMERALDA

NIT: 900.120.600 - 9

ESTADO DE RESULTADOS

01 Enero al 31 de Diciembre de 2020

<b>INGRESOS OPERACIONALES</b>				54.896.115
Transferencias		54.896.115		
<b>UTILIDAD BRUTA OPERACIONAL</b>				54.896.115
<b>Menos,Gastos Generales</b>				
Honorarios		5.000.000		
Materiales y Suministros		20.615.763		
Mantenimiento y Reparaciones		23.051.121		
Compra de Equipos		2.120.000		
Diversos		4.109.231		
<b>Total Gastos Generales</b>				54.896.115
<b>UTILIDAD O PERDIDA DEL EJERCICIO</b>				0
 <b>MARCO ANTONIO AVILEZ BEGAMBRE</b>				<b>ERWIN RICARDO RUIZ ARGEL</b>
C.C. N° 78.748.999 de Monteria				Contador Publico T.P. 144510 -T

## QUE SE PROYECTA A FUTURO

- Aumentar la cobertura en un 100%.
- Articulación del enfoque metodológico en un 100% en toda la comunidad educativa.
- El empoderamiento del nuevo manual de convivencia con la comunidad educativa.
- Desarrollo y continuación de los proyectos pedagógicos institucionales ejecutados 2020.
- Actualización y seguimiento de (software) plataforma académica para mejoramiento de los procesos de gestión institucional y principalmente académico.



## SE CONTINÚE CON...

- Mejoramiento y acondicionamiento sede principal, Santa teresita, Santa Marta, Brasil, Esmeralda Charua, San José, San Juan de la Salle, Primavera, Flores Central
- Mejoramiento del Restaurante Escolar sede Principal, sedes San José, San Juan de la Salle, Santa marta, Santa Teresita, Flores Central
- Mejoramiento sala de sistemas y sistema de seguridad institucional.
- Ejecución de un Plan de Prevención de Riesgos.



## SE CONTINÚE CON

- Mejoramiento del agua potable en todas las sedes
- Mejoramiento de la cancha de futbol.
- Ejecución de los proyectos pedagógicos transversales institucionales
- Mejoramiento de la radio





**GRACIAS**

