

**RENDICIÓN DE CUENTAS 2020**



**RENDICIÓN DE CUENTAS  
INSTITUCIÓN EDUCATIVA SANTA ROSA**



**KELIN MARIA NUÑEZ GARCÉS**

**Directora Rural con asignación de funciones como Rectora**

**2020**



## IDENTIFICACIÓN INSTITUCIONAL

RAZON SOCIAL:	<b>INSTITUCIÓN EDUCATIVA SANTA ROSA</b>
SEDES:	Santa Rosa (Principal), La Planada, Villero Arriba y Nueva Esperanza
NATURALEZA:	Mixta
CARÁCTER:	Oficial
MODALIDAD:	Académica
CALENDARIO:	A
NIVELES:	Preescolar, Básica Primaria, Básica Secundaria, Media
RESOLUCIÓN:	001280 De Noviembre 25 de 2014
NIT:	812004021-9
DANE:	223672000202



## REFERENTES PARA LA RENDICIÓN DE CUENTAS

- **Principios constitucionales:** transparencia, responsabilidad, eficacia, eficiencia e imparcialidad y participación ciudadana en el manejo de los recursos públicos y los proyectos presentados.
- **Documentos de política:** Plan Nacional de Desarrollo, Plan de Desarrollo Territorial, Plan Educativo Institucional, Plan de Mejoramiento Institucional.
- **Marco Legal:** Constitución Política, Ley 115 de 1994, Ley 715 de 2001, la Ley 489 de 1998 y la Ley 1474 de 2011, Decreto 4791 de 2008, Decreto 1860 de 1994, Decreto 1075 de 2015, Directiva Ministerial No. 22 del 21 de julio de 2010.



## INSTITUCIÓN EDUCATIVA SANTA ROSA

Las definiciones de nuestro marco normativo divulgado principalmente en la Ley 115 de 1994, Ley 715 de 2001 y Decreto 1075 de 2015, respaldan nuestro compromiso de ofrecer un servicio educativo con calidad y pertinencia para potenciar el desarrollo y aprendizaje de las niñas, niños, adolescentes.

En el año 2020 el sector de la educación se vio afectado por el transcurrir de la pandemia ocasionada por el Covid 19, lo que obligó a las instituciones educativas a implementar nuevas metodologías y escenarios flexibles de aprendizaje, y planes de estudio que permitieron el desarrollo de mecanismos de aprendizajes en casa, en el marco de la emergencia.

La Institución Educativa Santa Rosa del Municipio de San Antero, muestra que en el año 2020 el número total de estudiantes matriculados se aumentó en un 1,046%, comparado con el año 2019.

En el año 2020 la institución atendió a 357 estudiantes distribuidos en las Sedes Principal, La Planada, Villero Arriba y Nueva Esperanza. La Sede Principal con 295 estudiantes en los niveles de Preescolar, Básica Primaria, Básica Secundaria y Media Académica, la Sede La Planada con 20 estudiantes en los niveles de Preescolar y Básica Primaria, la Sede Villero Arriba con 35 estudiantes en los niveles de Preescolar y Básica Primaria y la Sede Nueva Esperanza con 7 estudiantes en los niveles de Preescolar y Básica Primaria.

La socialización del informe de rendición de cuentas 2020 a la comunidad educativa se realizó de manera presencial con un aforo menor a 20 personas y cumpliendo con todas las normas de bioseguridad como son el lavado y desinfección de manos, uso obligatorio del tapabocas y el distanciamiento social.

# RENDICIÓN DE CUENTAS 2020



## ENFASIS DE POLITICA EDUCATIVA

ENFASIS DE POLITICA EDUCATIVA	NOMBRE DEL INDICADOR	RESULTADO
<b>CIERRE DE BRECHAS</b>	Porcentaje de estudiantes beneficiados con gratuidad.	100%
	Porcentaje de estudiantes pertenecientes a poblaciones vulnerables que son beneficiarios de algún programa de permanencia.	80%
	Porcentaje de alumnos con necesidades educativas especiales escolarizadas.	0.56%
	Tasa de deserción intra anual en preescolar, básica y media.	1.40%

ENFASIS DE POLITICA EDUCATIVA	NOMBRE DEL INDICADOR	RESULTADO
<b>CALIDAD</b>	Porcentaje de educadores participando en el plan de formación.	0.2%
	Porcentaje de padres de familia que participan en actividades programadas por el establecimiento educativo.	10%

# RENDICIÓN DE CUENTAS 2020



ENFASIS DE POLITICA EDUCATIVA	NOMBRE DEL INDICADOR	RESULTADO
INNOVACIÓN Y PERTINENCIA	Número de estudiantes promedio por computador en el establecimiento educativo.	0.25
	Porcentaje de matricula con acceso a internet.	0%



## PREGUNTAS CLAVES

1. ¿Qué se logró?
2. ¿Cómo se logró?
3. ¿Qué se gastó?
4. ¿Cómo se gastó?
5. ¿Qué se proyecta a futuro en el establecimiento educativo?

## ¿QUE SE LOGRÓ? GESTIÓN DIRECTIVA

- Liderar la preparación metodologías y escenarios flexibles de aprendizaje, y planes de estudio que permitieran el desarrollo de mecanismos de aprendizajes en casa, en el marco de la emergencia.
- Implementar estrategias de participación comunitaria en la ejecución de los procesos institucionales, de acuerdo con las directrices del MEN; para lo cual se eligieron y se posesionaron los Órganos del Gobierno Escolar, (Consejos Directivo, Académico, Estudiantil y de Padres de Familia, la Comisión de Evaluación y Promoción, el Comité Escolar de Convivencia, Personero Estudiantil, Contralor Escolar) y se realizaron reuniones con todos estos estamentos.
- Realizar seguimiento permanente a la implementación de las estrategias de trabajo académico en casa durante la emergencia sanitaria por COVID -19, de acuerdo a las orientaciones impartidas por el MEN.

# RENDICIÓN DE CUENTAS 2020



- Comprometer a los Miembros del Comité de Calidad Educativa y del Equipo Líder Estrategia PICC – HME en la formulación de planes de acción de mejoramiento de los aprendizajes de los estudiantes de básica primaria, secundaria y media académica, con base a los resultados arrojados en las pruebas externas e internas.
- Realizar jornadas de socialización del Manual de Convivencia, atendiendo a las disposiciones de la ley 1620 de marzo de 2016, dirigidas a todos los estamentos de la Comunidad Educativa.
- Apoyo a la ejecución de los proyectos pedagógicos transversales: Educación Ambiental, Educación Sexual, Derechos Humanos y Aprovechamiento del Tiempo Libre.
- Implementación de acciones para mejorar los resultados en las pruebas saber 11°.
- Realización de jornadas pedagógicas virtuales.
- Implementación del sistema de gestión escolar SGES.
- Dotación por parte de la Secretaría de Educación Municipal de 345 textos integrados Habilidades Editorial Santillana para los niveles de básica primaria, secundaria y media.
- Suministro por parte de la Secretaría de Educación Municipal de raciones alimentarias en la modalidad ración para preparar en casa al 100% de la población escolar.
- Entrega por parte de la Secretaría de Educación Municipal de paquetes vacacionales de ración para preparar en casa al 100% de la población escolar.



# RENDICIÓN DE CUENTAS 2020



## ENTREGA DE RACIONES ALIMENTARIAS Y PAQUETES VACACIONAL



## GOBIERNO ESCOLAR



# RENDICIÓN DE CUENTAS 2020



## JORNADAS DE SOCIALIZACIÓN DEL MANUAL DE CONVIVENCIA



## ¿QUE SE LOGRÓ? GESTIÓN ACADÉMICA

### EFICIENCIA INTERNA:

**Cobertura:** Los niños, niñas y adolescentes que se matricularon en la institución en los diferentes niveles educativos para el año 2020, según matrícula del día 27 de febrero, fueron:

NIVEL EDUCATIVO	MATRICULADOS 2020
PREESCOLAR	27
BASICA PRIMARIA	183
BASICA SECUNDARIA	111
MEDIA	39
<b>TOTAL ESTUDIANTES</b>	<b>360</b>

**Porcentaje de incremento (o decremento) de matrículas:** Estudiantes matriculados (SIMAT) en el año 2020 comparados con el año 2019.

NIVEL EDUCATIVO	MATRICULADOS 2019	MATRICULADOS 2020	DIFERENCIA	PORCENTAJE
PREESCOLAR	43	28	-15	-34.8%
BASICA PRIMARIA	183	186	3	1.63%
BASICA SECUNDARIA	106	114	8	7.54%
MEDIA	41	39	-2	-4.87%
<b>TOTALES</b>	<b>373</b>	<b>367</b>	<b>-6</b>	<b>-1.60%</b>

# RENDICIÓN DE CUENTAS 2020



**Permanencia escolar.** Estudiantes que se matricularon y estudiaron en la institución educativa a lo largo del año lectivo 2020.

NIVEL EDUCATIVO	MATRICULADOS 2020	FINALIZARON 2020	DIFERENCIA	PORCENTAJE
PREESCOLAR	28	27	-1	96.4%
BASICA PRIMARIA	186	181	-5	97.3%
BASICA SECUNDARIA	114	110	-4	96.4%
MEDIA	39	39	0	100%
<b>TOTALES</b>	<b>367</b>	<b>357</b>	<b>-10</b>	<b>97.2%</b>

**Deserción escolar:** Estudiantes que se matricularon y no terminaron el año lectivo 2020 en la institución.

NIVEL EDUCATIVO	FINALIZARON 2020	RETIRADOS 2020	PORCENTAJE DE DESERCIÓN
PREESCOLAR	27	1	3.7%
BASICA PRIMARIA	181	1	0.5%
BASICA SECUNDARIA	110	3	2.7%
MEDIA	39	0	0%
<b>TOTALES</b>	<b>357</b>	<b>5</b>	<b>1.4%</b>

## Aprobación y reprobación de estudiantes

NIVEL EDUCATIVO	FINALIZARON 2020	APROBADOS 2020	REPROBADOS 2020
PREESCOLAR	27	27	0
BASICA PRIMARIA	181	179	2
BASICA SECUNDARIA	110	110	0
MEDIA	39	39	0
<b>TOTALES</b>	<b>357</b>	<b>355</b>	<b>2</b>

# RENDICIÓN DE CUENTAS 2020



## DESEMPEÑOS AREAS FUNDAMENTALES

REPORTE: DESEMPEÑO POR ASIGNATURA

ASIGNATURA: **MATEMÁTICAS**

PERIODO: FINAL

AÑO: 2020

GRADO	BAJO	BÁSICO	ALTO	SUPERIOR
0				
1	0	68,8	29,2	2,1
2	0	23,1	71,8	5,1
3	0	48,1	51,9	0
4	0	63,6	36,4	0
5	2,9	85,3	11,8	0
6	4,8	71,4	23,8	0
7	0	65,4	34,6	0
8	0	73,7	26,3	0
9	0	100	0	0
10	0	94,4	5,6	0
11	0	81	19	0

BAJO	BÁSICO	ALTO	SUPERIOR
0	33	14	1
0	9	28	2
0	13	14	0
0	21	12	0
1	29	4	0
2	30	10	0
0	17	9	0
0	14	5	0
0	23	0	0
0	17	1	0
0	17	4	0

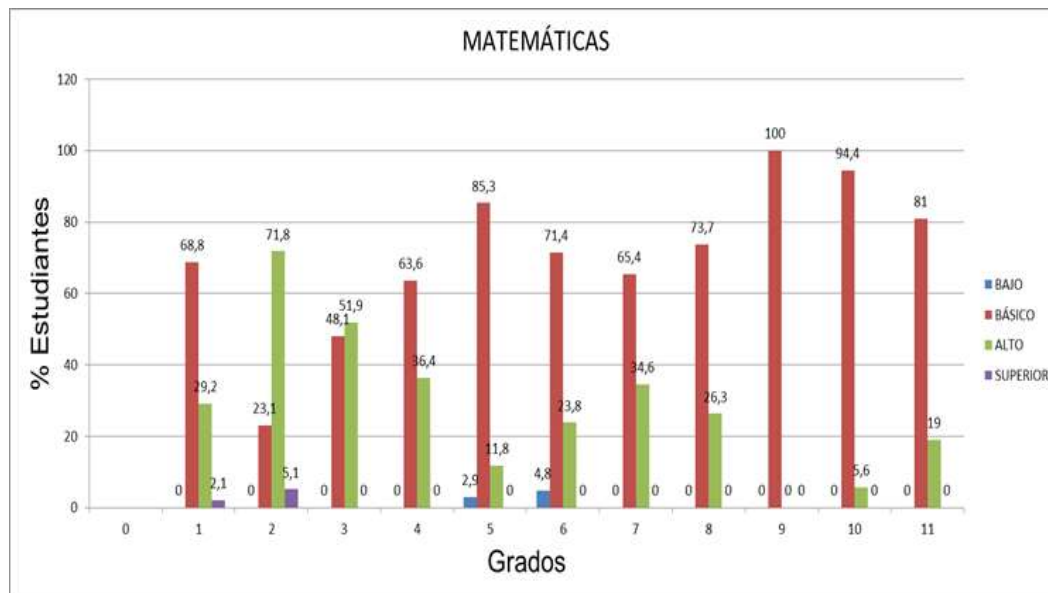

# RENDICIÓN DE CUENTAS 2020



## INSTITUCIÓN EDUCATIVA SANTA ROSA

REPORTE: DESEMPEÑO POR ASIGNATURA

ASIGNATURA: LENGUA CASTELLANA

PERIODO: FINAL

AÑO: 2020

GRADO	BAJO	BÁSICO	ALTO	SUPERIOR
0				
1	0	72,9	22,9	4,2
2	0	30,8	64,1	5,1
3	0	59,3	40,7	0
4	0	60,6	39,4	0
5	5,9	76,5	17,6	0
6	2,4	85,7	11,9	0
7	0	65,4	34,6	0
8	0	57,9	42,1	0
9	0	60,9	39,1	0
10	0	55,6	44,4	0
11	0	14,3	85,7	0

BAJO	BÁSICO	ALTO	SUPERIOR
0	35	11	2
0	12	25	2
0	16	11	0
0	20	13	0
2	26	6	0
1	36	5	0
0	17	9	0
0	11	8	0
0	14	9	0
0	10	8	0
0	3	18	0

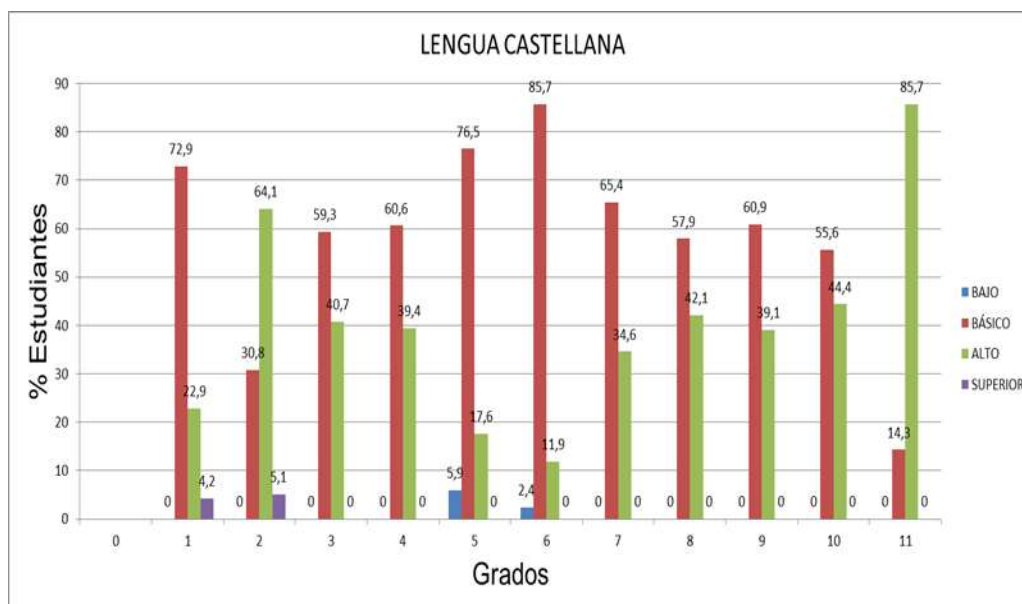

# RENDICIÓN DE CUENTAS 2020



## INSTITUCIÓN EDUCATIVA SANTA ROSA

**REPORTE:** DESEMPEÑO POR ASIGNATURA  
**CIENCIAS SOCIALES - HISTORIA – GEOGRAFÍA - CIENCIAS POLÍTICAS**  
**ASIGNATURA:** Y DEMOCRACIA  
**PERIODO:** FINAL  
**AÑO:** 2020

GRADO	BAJO	BÁSICO	ALTO	SUPERIOR
0				
1	0	83,3	14,6	2,1
2	0	51,3	46,2	2,6
3	0	77,8	22,2	0
4	0	54,5	45,5	0
5	5,9	82,4	11,8	0
6	0	85,7	14,3	0
7	0	88,5	11,5	0
8	0	73,7	26,3	0
9	0	69,6	30,4	0
10	0	88,9	11,1	0
11	0	71,4	19	9,5

BAJO	BÁSICO	ALTO	SUPERIOR
0	40	7	1
0	20	18	1
0	21	6	0
0	18	15	0
2	28	4	0
0	36	6	0
0	23	3	0
0	14	5	0
0	16	7	0
0	16	2	0
0	15	4	2

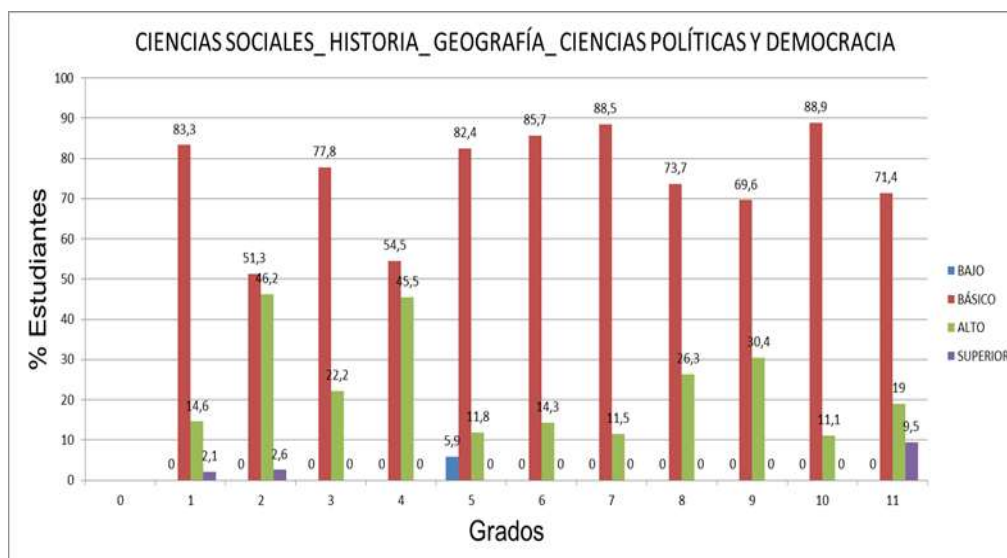

# RENDICIÓN DE CUENTAS 2020



## INSTITUCIÓN EDUCATIVA SANTA ROSA

REPORTE: DESEMPEÑO POR ASIGNATURA  
**CIENCIAS NATURALES Y EDUC.**  
 ASIGNATURA: **AMBIENTAL**  
 PERIODO: FINAL  
 AÑO: 2020

GRADO	BAJO	BÁSICO	ALTO	SUPERIOR
0				
1	0	75	25	0
2	0	66,7	30,8	2,6
3	0	81,5	18,5	0
4	0	51,5	48,5	0
5	5,9	85,3	8,8	0
6	0	57,1	42,9	0
7	0	11,5	88,5	0
8	0	89,5	10,5	0
9	0	91,3	8,7	0
10				
11				

BAJO	BÁSICO	ALTO	SUPERIOR
0	36	12	0
0	26	12	1
0	22	5	0
0	17	16	0
2	29	3	0
0	24	18	0
0	3	23	0
0	17	2	0
0	21	2	0

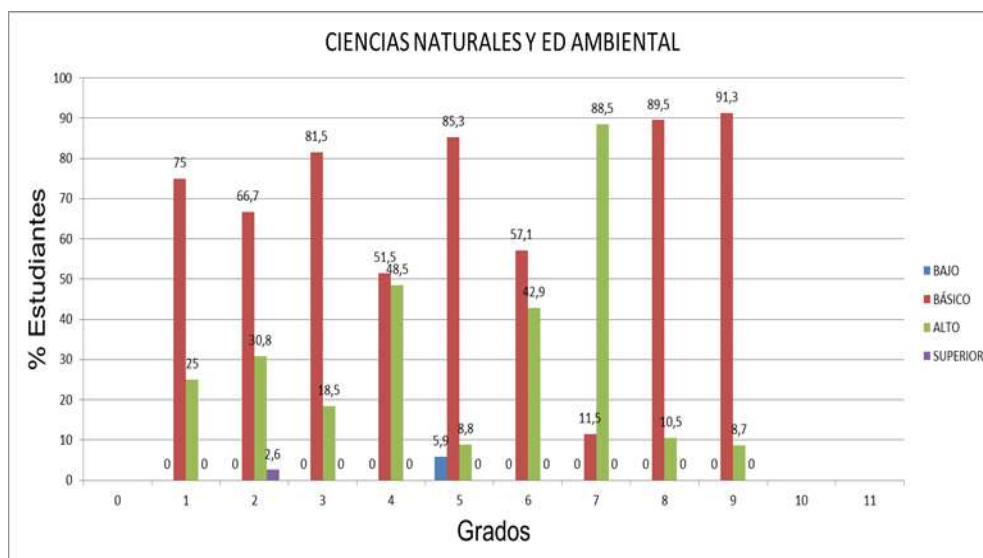

# RENDICIÓN DE CUENTAS 2020



- Implementar metodologías, escenarios flexibles de aprendizaje y planes de estudios que permitieron el desarrollo de mecanismos de aprendizaje de nuestros estudiantes en casa y garantizar la continuidad del calendario académico en el marco de la emergencia sanitaria por COVID - 19, atendiendo las directrices del gobierno local y nacional.
- Revisión, actualización e implementación de acciones transitorias del SIEE, teniendo en cuenta la flexibilización curricular.
- Implementación de los estándares básicos de competencias, los lineamientos y las orientaciones curriculares para las diferentes áreas y grados, así como otros desarrollos promovidos por el Ministerio de Educación Nacional.
- Participación en el Concurso de Cuentos Municipal en Honor a Manuel Zapata Olivella en la categoría estudiantil, haciéndonos merecedor del 2º puesto y en categoría docentes ocupando el 5º puesto.
- Implementación de jornadas institucionales de planeación.
- Apoyo a los estudiantes con dificultad en algunas áreas, a través de llamadas y asesorías virtuales.
- Acompañamiento a los padres de familia visitas domiciliarias con los protocolos de bioseguridad por parte del rector y algunos docentes.
- Aplicación de pruebas de caracterización en las áreas de matemáticas y lenguaje en los grados 3º y 5º del Nivel de Básica Primaria; consolidación de los resultados y elaboración e implementación de planes de planes de apoyo académico.
- Seguimiento a los planes de estudios y a la implementación de las estrategias de trabajo académico en casa durante la emergencia sanitaria por COVID -19.



# RENDICIÓN DE CUENTAS 2020



## ENTREGA Y RECEPCIÓN DE MÓDULOS DE ACTIVIDADES ESCOLARES EN CASA



## ¿QUE SE LOGRÓ?

### GESTIÓN ADMINISTRATIVA Y FINANCIERA

- Organizar y controlar el proceso de matrícula en todas sus etapas en el sistema integrado de matrícula SIMAT.
- Distribuir las Asignaciones Académicas, acorde con el perfil de nombramiento, la necesidad del servicio y los Decretos 1850 de 2002 y 1075 de 2015.
- Dirigir el proceso de autoevaluación institucional y coordinar el desarrollo del Plan de Mejoramiento Institucional vigencia 2020.
- Priorizar la ejecución de los recursos de gratuidad vigencia 2020, de acuerdo con el presupuesto y el plan anual de adquisiciones aprobado por el Consejo Directivo y las directrices del MEN en el marco de la emergencia sanitaria.
- Adquisición y distribución de material pedagógico y educativo para el trabajo académico en casa al 100% de la población escolar (plastilinas, sacapuntas, borradores, block tamaño carta, juegos geométricos, block cuadriculado tamaño oficio, lápices negro, lápices de colores)
- Adquisición de Póliza de Manejo Amparada para los cargos de Directora Rural y Pagador.
- Compra de repuestos y mantenimiento preventivo y correctivo de la fotocopidora KYOCERA 2035.
- Adquisición de fotocopidora e insumos necesarios para la reproducción de guías pedagógicas de estudio en casa en todas las sedes adscritas a la institución (papel, tintas, ganchos legajador, carpetas, bolsas resellables).

# RENDICIÓN DE CUENTAS 2020



- Adquisición de papelería e implementos de oficina

## ADQUISICIÓN Y DISTRIBUCIÓN DE MATERIAL PEDAGÓGICO Y EDUCATIVO PARA EL TRABAJO ACADÉMICO EN CASA



## ¿QUE SE LOGRÓ?

### GESTIÓN DE LA COMUNIDAD

- Promover espacios de participación comunitaria en la ejecución de los procesos institucionales.
- Desarrollo de acciones de los Proyectos de Educación Sexual, Medio Ambiente, Derechos Humanos y Aprovechamiento del Tiempo Libre, por parte de los responsables de cada proyecto.
- Apoyo a la participación de padres de familia en el Festival del Barrilete.

#### ACTIVIDADES PROYECTO DE APROVECHAMIENTO DEL TIEMPO LIBRE



# RENDICIÓN DE CUENTAS 2020



## ACTIVIDADES PROYECTO DEL MEDIO AMBIENTE



## PROYECTO DE DERECHOS HUMANOS - JORNADA POR LA PAZ



# RENDICIÓN DE CUENTAS 2020



## ¿CÓMO SE LOGRÓ?

Las metas contempladas en nuestro Plan de Mejoramiento 2020 se lograron en un 80%; esto se obtuvo con el apoyo, compromiso y liderazgo de la Directora Rural con asignación de funciones como Rectora, del Equipo de Gestión Directiva, de los diferentes Miembros del Gobierno Escolar y de todos los Actores de la Comunidad Educativa.

# RENDICIÓN DE CUENTAS 2020



## ¿QUÉ SE GASTÓ?

- PRESUPUESTO
- INGRESOS
- EGRESOS
- BALANCES

## PRESUPUESTO DE INGRESOS VIGENCIA FISCAL 2020

CODIGO	CONCEPTO	APROBACIÓN
1	INGRESOS	29.660.000
1.1.	INGRESOS OPERACIONALES	29.660.000
1.1.3.	TRANSFERENCIAS	29.660.000
1.1.3.1	Transferencias Nacionales Gratuidad	29.660.000
	<b>TOTAL PRESUPUESTO DE INGRESOS</b>	<b>29.660.000</b>

## ADICIONES AL PRESUPUESTO DE INGRESOS 2020

ITEM /COD. PPTAL	CONCEPTO	PRESUPUESTO INICIAL
1	INGRESOS	2.193.866
1.1	INGRESOS OPERACIONALES	2.193.866
1.1.4	RECURSOS DE CAPITAL	2.193.866
1.1.4.1	Recursos de Capital	2.193.866
	<b>TOTAL ADICION</b>	<b>2.193.866</b>

# RENDICIÓN DE CUENTAS 2020



ITEM /COD. PPTAL	CONCEPTO	PRESUPUESTO INICIAL
1	INGRESOS	\$799.023
1.1	INGRESOS OPERACIONALES	799.023
1.1.3	TRANSFERENCIAS	799.023
1.1.3.1	TRANSFERENCIAS NACIONALES - SGP CONPES	799.023
	<b>TOTAL INGRESOS</b>	<b>\$799.023</b>

ITEM /COD PPTAL	CONCEPTO	PRESUPUESTO INICIAL
1	INGRESOS	153.762
1.1	INGRESOS OPERACIONALES	153.762
1.1.4	RECUERSOS DE CAPITAL	153.762
1.1.4.1	Rendimientos financieros	153.762
	<b>TOTAL ADICION</b>	<b>153.762</b>

ITEM /COD. PPTAL	CONCEPTO	PRESUPUESTO INICIAL
1	INGRESOS	\$11.538.833
1.1	INGRESOS OPERACIONALES	11.538.833
1.1.3	TRANSFERENCIAS	11.538.833
1.1.3.1	TRANSFERENCIAS NACIONALES - SGP CONPES	11.538.833
	<b>TOTAL INGRESOS</b>	<b>\$11.538.833</b>



## PRESUPUESTO DE EGRESOS 2020

CODIGO	NOMBRE	VALOR
<b>2</b>	<b>GASTOS FUNCIONAMIENTO</b>	<b>29.660.000</b>
<b>2,1</b>	<b>SERVICIOS PERSONALES INDIRECTOS</b>	<b>4.800.000</b>
2.1.4	Contratación de Servicios técnicos y profesionales	4.800.000
<b>2.2</b>	<b>GASTOS GENERALES. ADQUISICIÓN DE BIENES Y SERVICIOS</b>	<b>24.860.000</b>
2.2.1	Compra de Equipo	3.370.000
2.2.2	Materiales y Suministros	8.500.000
2.2.4	Mantenimiento, Conservación y Reparación de Instalaciones	4.600.000
2.2.6	Comunicación y Transporte	200.000
2.2.7	Impresos y publicaciones	4.240.000
2.2.9	Primas por Seguros	250.000
2.2.10	Gastos financieros	200.000
<b>2.3</b>	<b>OTROS GASTOS GENERALES POR ADQUISICIÓN DE SERVICIOS</b>	<b>3.500.000</b>
2.3.2	Realización de actividades pedagógicas, científicas, deportivas y culturales	3.500.000
	<b>TOTAL PRESUPUESTO DE GASTO</b>	<b>29.660.000</b>

## ADICIONES AL PRESUPUESTO DE EGRESOS 2020

ITEM /COD PPTAL	CONCEPTO	APROPIACIÓN INICIAL
<b>2</b>	<b>GASTOS DE FUNCIONAMIENTO</b>	<b>2.193.866</b>
<b>2.2.</b>	<b>GASTOS GENERALES. ADQUISICIÓN DE BIENES Y SERVICIOS</b>	<b>2.193.866</b>
2.2.2	Adquisición de bienes de consumo final	1.617.100
2.2.4	Mantenimiento y reparación de inmobiliarios	576.766
	<b>TOTAL ADICION</b>	<b>2.193.866</b>

# RENDICIÓN DE CUENTAS 2020



ITEM /COD PPTAL	CONCEPTO	APROPIACION INICIAL
2	GASTOS	
2.2.4	MANTENIMIENTO, CONSERVACIÓN Y REPARACIÓN DE INSTALACIONES	\$799.023
TOTALES		\$799.023

ITEM /COD PPTAL	CONCEPTO	APROPIACION INICIAL
2	GASTOS DE FUNCIONAMIENTO	153.762
2.2.	GASTOS GENERALES. ADQUISICIÓN DE BIENES Y SERVICIOS	153.762
2.2.10	Gastos Financieros	153.762
	TOTAL ADICION	153.762

ITEM /COD PPTAL	CONCEPTO	APROPIACION INICIAL
2	GASTOS DE FUNCIONAMIENTO	\$11.538.833
2.2.	GASTOS GENERALES. ADQUISICIÓN DE BIENES Y SERVICIOS	11.538.833
2.2.2	ADQUISICIÓN DE BIENES DE CONSUMO FINAL	8.000.000
2.2.7	IMPRESOS Y PUBLICACIONES	3.538.833
	TOTAL ADICION	\$11.538.833

# RENDICIÓN DE CUENTAS 2020



## EJECUCIÓN DE INGRESOS A 31 DE DICIEMBRE DE 2020

CtaPpto	Concepto	Inicial	Adiciones	Disminuciones	DEFINITIVO	Ingresos	Por Ingresar
1	INGRESOS	29.660.000	14.685.484	-	44.345.484	44.345.484	-
1.1	INGRESOS OPERACIONALES	29.660.000	14.685.484	-	44.345.484	44.345.484	-
1.1.3	TRANSFERENCIAS	29.660.000	12.337.856	-	41.997.856	41.997.856	-
1.1.3.1	Transferencias Nacionales de Gratuidad	29.660.000	12.337.856	-	41.997.856	41.997.856	-
1.1.4	RECURSOS DE CAPITAL	-	2.347.628	-	2.347.628	2.347.628	-
1.1.4.1	Recursos de Capital	-	2.193.866	-	2.193.866	2.193.866	-
1.1.4.2	Rendimientos Financieros	-	153.762	-	153.762	153.762	-
	<b>TOTAL</b>	<b>29.660.000</b>	<b>14.685.484</b>	-	<b>44.345.484</b>	<b>44.345.484</b>	-

## ¿COMO SE GASTÓ?

## EJECUCIÓN DE GASTOS A 31 DE DICIEMBRE DE 2020

CODIGO	NOMBRE RUBRO	INICIAL	CREDITOS	CONTRA CREDITOS	ADICION	REDUCCION	DEFINITIVO	COMPROMETIDO	SALDO X COMPROMETER	TOTAL COMPROMISOS PAGADOS
2	GASTOS DE FUNCIONAMIENTO	29.660.000	3.785.500,00	3.785.500,00	14.685.484,00	0,00	44.345.484,00	30.085.236,00	14.260.248,00	30.085.236,00
2.1	SERVICIOS PERSONAL INDIRECTOS	4.800.000	0,00	0,00	0,00	0,00	4.800.000,00	3.000.000,00	1.800.000,00	3.000.000,00
2.1.4	Contratación de servicios técnicos y profesionales	4.800.000	0,00	0,00	0,00	0,00	4.800.000,00	3.000.000,00	1.800.000,00	3.000.000,00
2.2	GASTOS GENERALES. ADQUISICION DE BIENES Y SERVICIOS	21.360.000	3.785.500,00	3.785.500,00	14.685.484,00	0,00	36.045.484,00	27.085.236,00	8.960.248,00	27.085.236,00
2.2.1	Adquisición de bienes de consumo duradero	3.370.000	1.500.000,00	0,00	799.023,00	0,00	5.669.023,00	5.193.006,00	476.017,00	5.193.006,00
2.2.10	Gastos Bancarios	200.000	0,00	85.500,00	153.762,00	0,00	268.262,00	0,00	268.262,00	0,00
2.2.2	Adquisición de bienes de consumo final	8.500.000	2.000.000,00	0,00	9.617.100,00	0,00	20.117.100,00	19.197.034,00	920.066,00	19.197.034,00
2.2.4	Mantenimiento, conservación y reparación de instalaciones	4.600.000	0,00	0,00	576.766,00	0,00	5.176.766,00	726.766,00	4.450.000,00	726.766,00
2.2.6	Comunicación y Transporte	200.000	0,00	200.000,00	0,00	0,00	0,00	0,00	0,00	0,00
2.2.7	Impresos y publicaciones	4.240.000	0,00	3.500.000,00	3.538.833,00	0,00	4.278.833,00	1.432.930,00	2.845.903,00	1.432.930,00
2.2.9	Seguros	250.000	285.500,00	0,00	0,00	0,00	535.500,00	535.500,00	0,00	535.500,00
2.3	OTROS GASTOS GENERALES	3.500.000	0,00	0,00	0,00	0,00	3.500.000,00	0,00	3.500.000,00	0,00
2.3.2	Eventos Culturales, Deportivos y Científicos	3.500.000	0,00	0,00	0,00	0,00	3.500.000,00	0,00	3.500.000,00	0,00
	<b>TOTAL</b>	<b>29.660.000</b>	<b>3.785.500,00</b>	<b>3.785.500,00</b>	<b>14.685.484,00</b>	<b>0,00</b>	<b>44.345.484,00</b>	<b>30.085.236,00</b>	<b>14.260.248,00</b>	<b>30.085.236,00</b>

# RENDICIÓN DE CUENTAS 2020



## BALANCE GENERAL A DICIEMBRE 31 DE 2020

<b>INSTITUCION EDUCATIVA SANTA ROSA</b>		
<b>Nit: 812004021-9</b>		
<b>BALANCE GENERAL</b>		
<b>DICIEMBRE 31 DE 2020</b>		
1	ACTIVOS	254.369.162
11	EFFECTIVO Y EQUIVALENTES AL EFFECTIVO	14.373.969
1105	CAJA	3
1110	DEPÓSITOS EN INSTITUCIONES FINANCIERAS	14.373.966
16	PROPIEDADES, PLANTA Y EQUIPO	188.837.193
1640	EDIFICACIONES	458.976.000
1655	MAQUINARIA Y EQUIPO	90.987.432
1665	MUEBLES, ENSERES Y EQUIPO DE OFICINA	52.390.785
1670	EQUIPOS DE COMUNICACIÓN Y COMPUTACIÓN	45.000.000
17	BIENES DE USO PÚBLICO E HISTÓRICOS Y CULTURALES	50.000.000
1703	MATERIALES	22.110.000
1715	BIENES HISTÓRICOS Y CULTURALES	27.890.000
19	OTROS ACTIVOS	1.158.000
1970	ACTIVOS INTANGIBLES	1.158.000
2	PASIVOS	113.721
24	CUENTAS POR PAGAR	113.721
2436	RETENCIÓN EN LA FUENTE E IMPUESTO DE TIMBRE	113.721
3	PATRIMONIO	712.772.465
31	PATRIMONIO DE LAS ENTIDADES DE GOBIERNO	712.772.465
3105	CAPITAL FISCAL	684.057.587
3110	RESULTADO DEL EJERCICIO	28.714.878

KELIN MARIA NUÑEZ GARCES  
RECTORA  
Representante legal

LEONARDO GUERRA PATERNINA  
Contador Público. T.P. 80681-T



## ESTADO DE LA ACTIVIDAD ECONOMICA, FINANCIERA Y SOCIAL A DICIEMBRE 31 DE 2020

INSTITUCION EDUCATIVA SANTA ROSA NIT 812004021-9		
ESTADO DE LA ACTIVIDAD ECONOMICA, FINANCIERA Y SOCIAL A 31 DE DICIEMBRE DE 2020		
<b>4</b>	<b>INGRESOS</b>	<b>42.151.618</b>
<b>44</b>	<b>TRANSFERENCIAS Y SUBVENCIONES</b>	<b>41.997.856</b>
4408	SISTEMA GENERAL DE PARTICIPACIONES	41.997.856
<b>48</b>	<b>OTROS INGRESOS</b>	<b>153.762</b>
4802	FINANCIEROS	153.762
<b>5</b>	<b>GASTOS</b>	<b>24.892.230</b>
<b>51</b>	<b>DE ADMINISTRACIÓN Y OPERACIÓN</b>	<b>24.892.230</b>
5108	GASTOS DE PERSONAL DIVERSOS	3.000.000
5111	GENERALES	21.892.230
E.A.E.F.S	EXCEDENTES	17.259.388

**KELIN MARIA NUÑEZ GARCES**  
RECTORA  
Representante legal

**LEONARDO GUERRA PATERNINA**  
Contador Público. T.P. 80681-T



## ¿QUÉ SE PROYECTA A FUTURO?

- Aumento de la cobertura en la Institución Educativa Santa Rosa y Sedes Adscritas.
- Disminución en la tasa de reprobación.
- Disminución en la tasa de deserción.
- Articulación de la media técnica con el SENA en los programas de agropecuaria y turismo.
- Acondicionamiento y adecuación de la rectoría y la sala de informática en la sede principal.
- Continuar con las gestiones ante la Alcaldía Municipal para la consecución de la construcción de gaviones en la nueva infraestructura física de la institución y la ejecución de la segunda fase del proyecto.
- Mejoramiento del ambiente escolar.
- Dar funcionalidad y operativización al Comité de Convivencia Escolar para el acompañamiento, mediación y resolución de los conflictos escolares.
- Mejoramiento significativo de los aprendizajes de los estudiantes, en las áreas de Lenguaje, Matemáticas, Ciencias Sociales y Ciencias Naturales.
- Gestionar ante la Alcaldía Municipal el mejoramiento de infraestructura física y pedagógica en todas las sedes.
- Implementar el proyecto de Prevención de Riesgos.
- Implementar programas de adecuación, accesibilidad y embellecimiento de la infraestructura física en la institución y sus sedes adscritas.

**KELIN MARIA NUÑEZ GARCES**

Directora Rural con asignación de Funciones como Rectora

# RENDICIÓN DE CUENTAS 2020



## EVIDENCIAS RENDICIÓN DE CUENTAS



# RENDICIÓN DE CUENTAS 2020



## INSTITUCIÓN EDUCATIVA SANTA ROSA

Con reconocimiento de carácter oficial según la Resolución No. 01178 del 03 de Octubre de 2013 para el Grado 201 a partir del 2017 y amodado al grado 12º de la Educación Media Académica a partir del año 2014.  
DANE: 223672000202 - NIT: 812004021-9

### CONTROL DE ASISTENCIA DE PADRES DE FAMILIA O ACUDIENTES

ACTIVIDAD: RENDICION DE CUENTAS FECHA: MARZO 18 DE 2021

Firma del padre, madre o Acudiente	C.C. N°
Cenia Fernandez Pitalova	4072525758
Famileth Marquez Marquez	1003655959
Karina de Austin Reyes	1007691796
Maide Avila R	1067400497
ANAYELI MARQUEZ D	7777705964
Isabel Burgos	1193089568
Wilmar. R. A.	25681681
Amabel Fernandez Montiel	1193061217
Yejson David Gallego M.	1067407832
Katherine Marquez Sandoval	1.131.107.486
Maria Agnesott Burgos	509885114
Doris Marquez R	26116752
Ana Grev. Cortez Medina.	1067.404.376
Leonardo Alvarado A. Docente	78674098
Miguel Antonio Garcia Torrez (Docente)	75617827
Douglas Correa Rodriguez	15618990