

# INSTITUCION EDUCATIVA “VILLA ESTHER”



Municipio de Puerto Escondido – Córdoba  
Reconocimiento Oficial del grado transición o grado O° del nivel preescolar  
Educación Básica mediante Resolución N° 001414 del 20 de septiembre del año 2002  
Aprobado por Resolución N° 000018 del 30 de Enero del año 2009  
Secretaría de Educación y Cultura del Departamento  
DANE: N° 223574000253.  
NIT: N° 900264398 - 3



Puerto Escondido, Marzo 26 de 2021

Dra.

**ANA MARGARITA CALDERA OYOLA**  
Secretaria de Educación Departamental  
Montería.

**Referencia:** Entrega del informe de gestión y rendición de cuentas 2020 en la Institución educativa Villa Esther.

Cordial saludo, le estoy haciendo entrega de los siguientes documentos:

1. informe de gestión y rendición de cuentas 2020 en la Institución educativa Villa Esther

Agradeciendo la atención,

Atentamente,

ING. EDWIN CEBALLOS FUENTES.

CC. 73.117.894 C/gena

DIRECTOR I.E VILLA ESTHER

Cel. 3117422621

Correo: [ee\\_22357400025301@hotmail.com](mailto:ee_22357400025301@hotmail.com)

**ESFUERZO, RESPETO Y AMOR**

I.E Villa Esther, Corregimiento de Villa Esther, Puerto Escondido- Córdoba  
Correo Institucional: [ee\\_22357400025301@hotmail.com](mailto:ee_22357400025301@hotmail.com)

# INSTITUCION EDUCATIVA “VILLA ESTHER”



Municipio de Puerto Escondido – Córdoba  
Reconocimiento Oficial del grado transición o grado O° del nivel preescolar  
Educación Básica mediante Resolución N° 001414 del 20 de septiembre del año 2002  
Aprobado por Resolución N° 000018 del 30 de Enero del año 2009  
Secretaría de Educación y Cultura del Departamento  
DANE: N° 223574000253.  
NIT: N° 900264398 - 3



# INSTITUCION EDUCATIVA VILLA ESTER

# INFORME DE GESTION Y RENDICION DE CUENTAS 2020

**ESFUERZO, RESPETO Y AMOR**

I.E Villa Esther, Corregimiento de Villa Esther, Puerto Escondido- Córdoba  
Correo Institucional: [ee\\_22357400025301@hotmail.com](mailto:ee_22357400025301@hotmail.com)

# INSTITUCION EDUCATIVA “VILLA ESTHER”



Municipio de Puerto Escondido – Córdoba  
 Reconocimiento Oficial del grado transición o grado 0° del nivel preescolar  
 Educación Básica mediante Resolución N° 001414 del 20 de septiembre del año 2002  
 Aprobado por Resolución N° 000018 del 30 de Enero del año 2009  
 Secretaría de Educación y Cultura del Departamento  
 DANE: N° 223574000253.  
 NIT: N° 900264398 - 3



<b>NOMBRE DEL ESTABLECIMIENTO EDUCATIVO</b>	<b>INSTITUCION EDUCATIVA VILLA ESTER</b>
<b>DIRECCION</b>	<b>CORREGIMIENTO DE VILLA ESTHER-PUERTO ESCONDIDO</b>
<b>TELEFONO</b>	<b>3117422621</b>
<b>NIVELES DE OFERTA EDUCATIVA</b>	<b>PREESCOLAR, BASICA PRIMARIA, BASICA SECUNDARIA Y MEDIA HASTA GRADO 10°</b>
<b>CALENDARIO</b>	<b>A</b>
<b>NATURALEZA</b>	<b>OFICIAL</b>
<b>CARÁCTER</b>	<b>MIXTO</b>
<b>JORNADA</b>	<b>MAÑANA Y TARDE</b>
<b>ZONA</b>	<b>RURAL</b>
<b>DANE</b>	<b>223574000253</b>
<b>NIT:</b>	<b>900264398-3</b>
<b>PEI:</b>	
<b>PROPIETARIO:</b>	<b>GOBERNACION DE CORDOBA</b>
<b>NOMBRE DEL RECTOR:</b>	<b>EDWIN CEBALLOS FUENTES</b>
<b>RESOLUCION DE APROBACION:</b>	<b>0014141 DE SEPTIEMBRE 20 DE 2002</b>
<b>RECONOCIAMIENTO OFICIAL DE LOS GRADOS 6° A 9°</b>	<b>Resolución 000018 de Enero 30 de 2009</b>
<b>RECONOCIMIENTO COMO INSTITUCION EDUCATIVA</b>	<b>Resolución 288 de julio 14 de 2011</b>
<b>CORREO INSTITUCIONAL</b>	<b><a href="mailto:ee_22357400025301@hotmail.com">ee_22357400025301@hotmail.com</a></b>
<b>WEB</b>	
<b>SEDES:</b>	<b>VILLA ESTHER , BUENAVENTURA, EL LIBANO, PROVIDENCIA Y ARROYO ARENA MANGLE</b>
<b>INDICE SINTETICO DE CALIDAD</b>	<b>Primaria (8,16) y Secundaria (5,61)</b>
<b>NUMERO DE DOCENTES A DIC 31 DE 2020</b>	<b>22</b>
<b>DIRECTIVOS DOCENTES</b>	<b>1</b>
<b>DOCENTES FALTANTES</b>	<b>0,45</b>

**ESFUERZO, RESPETO Y AMOR**

I.E Villa Esther, Corregimiento de Villa Esther, Puerto Escondido- Córdoba  
 Correo Institucional: [ee\\_22357400025301@hotmail.com](mailto:ee_22357400025301@hotmail.com)

# INSTITUCION EDUCATIVA “VILLA ESTHER”



Municipio de Puerto Escondido – Córdoba  
Reconocimiento Oficial del grado transición o grado O° del nivel preescolar  
Educación Básica mediante Resolución N° 001414 del 20 de septiembre del año 2002  
Aprobado por Resolución N° 000018 del 30 de Enero del año 2009  
Secretaría de Educación y Cultura del Departamento  
DANE: N° 223574000253.  
NIT: N° 900264398 - 3



## CONTEXTUALIZACIÓN

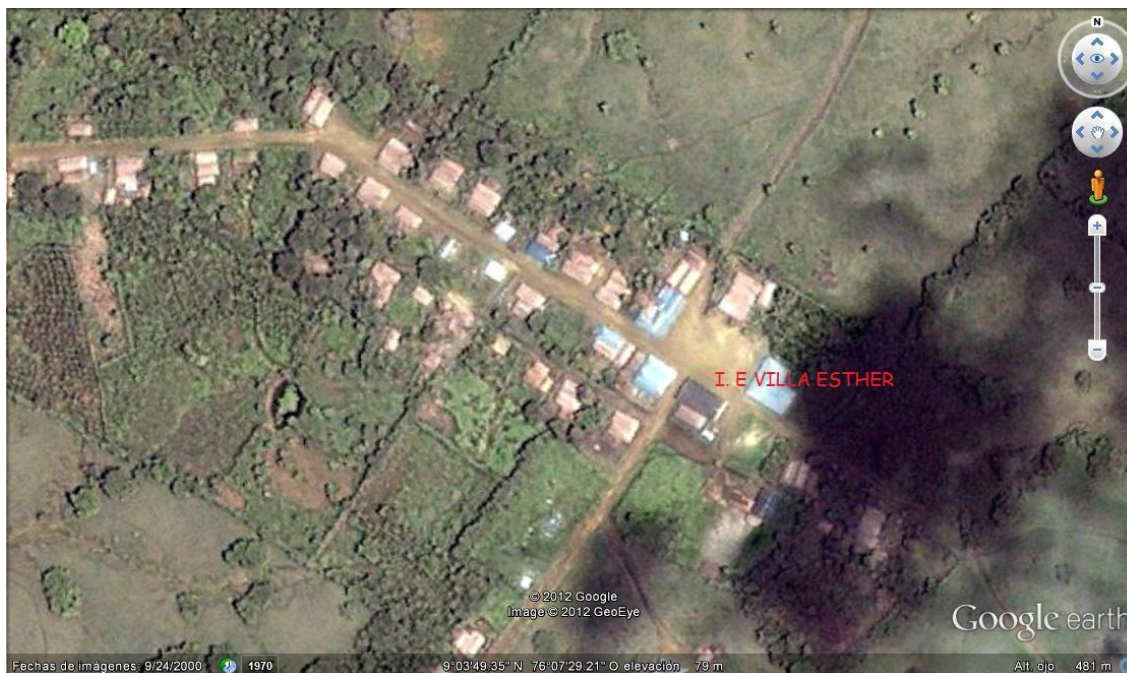

El corregimiento de Villa Esther está ubicado en la parte nororiental del municipio de Puerto Escondido, conformado por las veredas de Arroyo Arena mangle, Buenaventura, El Líbano, La Unión, Molino Rojo, Nueva Sorpresa y Rio Seco. Cuenta con 2500 habitantes aproximadamente de estos 318 son educandos de la Institución educativa Villa Esther en los niveles preescolar, (transición) básica primaria, básica secundaria y media hasta grado 10° a partir de 2020.

La población deriva su sustento de actividades agrícolas y ganaderas, pero la gran mayoría de estas personas devengan su sueldo del jornal que se ganan en las fincas circunvecinas.

Porcentaje de estudiantes beneficiados con gratuidad: 100%  
Porcentaje de estudiantes pertenecientes a poblaciones vulnerables beneficiadas con el programa de alimentación escolar, complemento alimenticio: 100%

**ESFUERZO, RESPETO Y AMOR**

I.E Villa Esther, Corregimiento de Villa Esther, Puerto Escondido- Córdoba  
Correo Institucional: [ee\\_22357400025301@hotmail.com](mailto:ee_22357400025301@hotmail.com)

# INSTITUCION EDUCATIVA “VILLA ESTHER”



Municipio de Puerto Escondido – Córdoba  
Reconocimiento Oficial del grado transición o grado O° del nivel preescolar  
Educación Básica mediante Resolución N° 001414 del 20 de septiembre del año 2002  
Aprobado por Resolución N° 000018 del 30 de Enero del año 2009  
Secretaría de Educación y Cultura del Departamento  
DANE: N° 223574000253.  
NIT: N° 900264398 - 3



## DESEMPEÑO ACADÉMICO 2020

NIVELES	MATRICULA INICIAL	MATRICULA FINAL	APROBADOS	APLAZADOS	REPROBADOS	DESERTORES	TRANSFERIDOS
PREESCOLAR	27	27	26		0	1	
BÁSICA PRIMARIA	163	170	159		4		7
BÁSICA SECUNDARIA	104	110	100		5		5
MEDIA ACADÉMICA	18	18	17			1	
<b>GRAN TOTAL</b>	<b>312</b>	<b>325</b>	<b>302</b>	<b>0</b>	<b>9</b>	<b>2</b>	<b>12</b>
%	96%	100,00%	<b>92,92%</b>	<b>0,00%</b>	<b>2,77%</b>	<b>0,62%</b>	<b>3,69%</b>

En el 2020 debido a la Integración de las Instituciones Educativas Villa Ester y El Líbano y la pandemia ocasionada por el Covic-19 se hizo una reorganización de la asignación académica.

Se Implementaron los Planes de Mejoramiento a los estudiantes con dificultades aprobados por el Consejo Académico e introducidos en el SIEE

Se hizo Seguimiento a planes de estudio flexibles.

Desarrollo de acciones para potenciar en los estudiantes de la institución el desarrollo de pensamiento, las competencias comunicativas, laborales, ciudadanas y valores, a través del desarrollo curricular

## INFORME DE RECURSOS HUMANOS

La planta de personal de directivos docentes, docentes y administrativos, requerida es de 1 Director Rural con asignación de funciones como Rector +1 Preescolar+ 10 Primaria + 12 Docentes de Secundaria y Media Académica que dicten las 270 horas semanales en los Grados de 6° a 10° en los 9 grupos en las sedes Principal Villa Ester y El Líbano+6 Horas Extras

**ESFUERZO, RESPETO Y AMOR**

I.E Villa Esther, Corregimiento de Villa Esther, Puerto Escondido- Córdoba  
Correo Institucional: [ee\\_22357400025301@hotmail.com](mailto:ee_22357400025301@hotmail.com)

# INSTITUCION EDUCATIVA "VILLA ESTHER"



Municipio de Puerto Escondido – Córdoba  
 Reconocimiento Oficial del grado transición o grado O° del nivel preescolar  
 Educación Básica mediante Resolución N° 001414 del 20 de septiembre del año 2002  
 Aprobado por Resolución N° 000018 del 30 de Enero del año 2009  
 Secretaría de Educación y Cultura del Departamento  
 DANE: N° 223574000253.  
 NIT: N° 900264398 - 3



## INFORME CONTRATACION DE PERSONAL

N.º	NOMBRE DE LA PERSONA CONTRATADA	NIT O CEDULA	OBJETO DEL CONTRATO	FECHA DE INICIO	FECHA FINAL	FECHA DE LIQUIDACIÓN	DEPENDENCIA ADSCRITA	INTERVENCIÓN Y/O SUPERVISOR	VALOR DEL CONTRATO	VALOR PAGADO DEL CONTRATO	PLAZO DE EJECUCIÓN
	FREDY JOSE GONZALEZ MEZA	78.321.362	ELABORACION DEL INFORME FINANCIERO Y CONTABLE ACTUALIZAR LOS LIBROS REGLAMENTARIO DE CONTABILIDAD	30/09/2020	30/12/2020	31/12/2019	RECTORIA	DIRECTOR	2000000		3 MESES

## INFORMACION GENERAL DE LA ENTIDAD

CARGO	NOMBRES Y APELLIDOS	CEDULA	DIRECCION		TELEFONO FIJO-CELULAR		E-MAIL INSTITUCIONAL
			DOMICILIO	ENTIDAD	DOMICILIO	ENTIDAD	
REPRESENTANTE LEGAL CONTROL INTERNO	EDWIN CEBALLOS FUEN	73.117.894	San Pelayo	Villa Esther, Puerto Escondido	3117422621	3117422621	ee_22357400025301@hotmail.com
TESORERO	NUDYS WILCHEZ	26.153.950	San Luis de Sevilla	San Luis de Sevilla	3106354579		
CONTADOR							
JEFES DE OFICINAS (Secretarios)							

## INFORME TALENTO HUMANO

DENOMINACION DEL CARGO	TIPO DE NOMBRAMIENTO			TOTAL FUNCIONARIOS		PLANTA AUTORIZADA	PLANTA OCUPADA	MOVIMIENTO DE PERSONAL	
	EN CARRERA ADMINISTRATIVA	PROVISIONALIDAD	LIBRE NOMBRAMIENTO	AREA MISIONAL	AREA ADMINISTRATIVA			CANTIDAD DE PERSONAL VINCULADO	CANTIDAD DE PERSONAL DESVINCULADO
ASISTENCIAL									
TÉCNICO									
PROFESIONAL	15	7		22		22	22	22	
ASESOR									
DIRECTIVO	1			1		1	1	1	
TOTALES	16	7	0	23	0	23	23	23	0

## MATRICULA SIMAT 2020

SIMAT -2020	0	1	2	3	4	5	6	7	8	9	10	11	TOTAL
I.E.VILLA ESTER	26	20	35	29	30	49	31	24	33	23	18		318
Principal Villa Ester	12	11-1	12	8-1	6	19-1	19-1	11-1	19-1	10-1	18-1		145
Sede Buenaventura	4	1	3	2	7-1								17
Sede El Líbano	3	3	4	4	5-1	16-1	12-1	13-1	14-1	13-1			87
Sede Providencia	3	2	7	8-1	6	9-1							35

### ESFUERZO, RESPETO Y AMOR

I.E Villa Esther, Corregimiento de Villa Esther, Puerto Escondido- Córdoba  
 Correo Institucional: ee\_22357400025301@hotmail.com



# INSTITUCION EDUCATIVA “VILLA ESTHER”



Municipio de Puerto Escondido – Córdoba  
 Reconocimiento Oficial del grado transición o grado O° del nivel preescolar  
 Educación Básica mediante Resolución N° 001414 del 20 de septiembre del año 2002  
 Aprobado por Resolución N° 000018 del 30 de Enero del año 2009  
 Secretaría de Educación y Cultura del Departamento  
 DANE: N° 223574000253.  
 NIT: N° 900264398 - 3



2	Iván Enrique Pinedo	72.312.754	Propiedad	Biólogo.	Ciencias Naturales, Grados 6°, 7°, 8° y 9° - Sede Principal Villa Esther
<b>1 DOCENTE DE CIENCIAS SOCIALES</b>					
3	Livis del Carmen Puche Flores	50.966.596	Propiedad	Licenciado Ciencias Sociales	Ciencias Sociales, Sede Principal Villa Esther
<b>1 DOCENTE DE ARTISTICA Y CULTURAL</b>					
4	Enadis del Carmen Mejía Vega	26.175.660	Propiedad	Licenciado Educación Básica Énfasis en Artística.	Educación Artística y Cultural, Sede El Líbano
<b>1 DOCENTE DE EDUCACIÓN FÍSICA</b>					
5	Oscar Daniel Lozano Ruiz	1.069.470.626	Provisional	Licenciado Educación Física, Recreación y Deportes	Educación Física, Recreación y Deportes. Sede Principal Villa Esther
<b>1 DOCENTES DE RELIGIÓN</b>					
6	Domingo Ubarnes Julio	70.524.350	Propiedad	Licenciado Filosofía y Ciencias Religiosas	Educación Religiosa. Sede El Líbano
7	Melania Herazo Velásquez	30.651.905	Propiedad	Licenciado Filosofía y Ciencias Religiosas	Educación Religiosa. Sede Principal Villa Esther
<b>2 DOCENTES DE ESPAÑOL</b>					
8	Mary Luz Galván Altamiranda	50.909.067	Propiedad	Licenciado Lengua Castellana	Lengua Castellana. Sede El Líbano
9	Nevis Augusto Buevas Galvis	10930814	Propiedad	Licenciado en Educación Básica, Humanidades en Lengua Castellana	Lengua Castellana. Sede Villa Esther
<b>1 DOCENTE DE INGLÉS</b>					
10	Lucely López Portillos	50.911.830	Provisional	Licenciada en Educación Básica con Énfasis en Lengua Castellana e Inglés.	Inglés- Humanidades. Sede Principal Villa Esther
<b>2 DOCENTE DE MATEMATICAS</b>					
11	Álvaro Prettel Geovo	10.766.447	Provisional	Ingeniero Industrial - Evidenciar la existencia de la Certificación de haber cursado el Programa de Pedagogía.	Matemáticas, Grados 6°,7°,8° y 9°. Sede Principal Villa Esther
12	María Luisa Pérez Morón	1.104.418.574	Provisional	Licenciada en Matemáticas.	Matemáticas, Grados 6°,7°,8° y 9° . Sede El Líbano
<b>TOTAL</b>					

**ESFUERZO, RESPETO Y AMOR**

I.E Villa Esther, Corregimiento de Villa Esther, Puerto Escondido- Córdoba  
 Correo Institucional: [ee\\_22357400025301@hotmail.com](mailto:ee_22357400025301@hotmail.com)



# INSTITUCION EDUCATIVA “VILLA ESTHER”



Municipio de Puerto Escondido – Córdoba  
Reconocimiento Oficial del grado transición o grado O° del nivel preescolar  
Educación Básica mediante Resolución N° 001414 del 20 de septiembre del año 2002  
Aprobado por Resolución N° 000018 del 30 de Enero del año 2009  
Secretaría de Educación y Cultura del Departamento  
DANE: N° 223574000253.  
NIT: N° 900264398 - 3



22 Docentes + 1 Directivo Docente				Sedes: Villa Ester, El Líbano, Arroyo Arena Mangle, Providencia y Buenaventura
-----------------------------------	--	--	--	--

**Planta física:** La Institución Educativa Villa Ester del municipio de Puerto Escondido, para la vigencia 2020, queda integrada con 5 sedes así:

- Sede Principal Villa Ester
- Sede Buenaventura
- Sede El Líbano
- Sede Providencia
- Sede Arroyo Arena mangle

## INFORME DE RECURSOS FISICOS

La **Sede Principal Villa Ester**: cuenta 9 aulas escolares, sala de informática, 1 aula que se empleaba como Kiosco digital, unidad sanitaria en regular estado, un antiguo aula que se emplea como Comedor estudiantil, cocina escolar en regular estado, una antigua aula que se emplea como biblioteca pero que esta agrietada, no existe cercado perimetral, tampoco se cuenta con bancas y áreas recreativas. Los grados preescolar y primero se atienden en una misma aula. Los grados segundo y tercero se atienden en una misma aula agrietada, representando un peligro de siniestro para la comunidad educativa de la Sede Villa Ester.

**En la Sede Buenaventura:** existen 1 aulas con medidas no reglamentarias en regular estado que se le realizo mantenimiento de pintura externa e interna, 16 sillas de brazos, y cocina en tabla, luz eléctrica, tablero acrílico.

**En la sede El Líbano:** 1 aula de Informática, 4 aulas de clases que cumplen normas técnicas y 2 aulas improvisadas en material para un total de 6 aulas, 1 unidad sanitaria al servicio de los estudiantes, 1 Comedor Escolar. Se le realizo mantenimiento de pintura externa a 3 aulas, aula de informática, comedor, cercado perimetral

ESFUERZO, RESPETO Y AMOR

I.E Villa Esther, Corregimiento de Villa Esther, Puerto Escondido- Córdoba  
Correo Institucional: [ee\\_22357400025301@hotmail.com](mailto:ee_22357400025301@hotmail.com)

# INSTITUCION EDUCATIVA “VILLA ESTHER”



Municipio de Puerto Escondido – Córdoba  
Reconocimiento Oficial del grado transición o grado O° del nivel preescolar  
Educación Básica mediante Resolución N° 001414 del 20 de septiembre del año 2002  
Aprobado por Resolución N° 000018 del 30 de Enero del año 2009  
Secretaría de Educación y Cultura del Departamento  
DANE: N° 223574000253.



**En la Sede Buenaventura:** existen 1 aulas con medidas no reglamentarias en regular estado, 16 sillas de brazos, y cocina en tabla, luz eléctrica, tablero acrílico, 5 Computadores portátiles, 1 Fotocopiadora Multifuncional Epson L355 en regular estado, 1 Video Beam.

**En la sede El Líbano:** 1 aula de Informática, 4 aulas de clases que cumplen normas técnicas y 2 aulas improvisadas en material para un total de 6 aulas, 1 unidad sanitaria al servicio de los estudiantes, 1 Comedor Escolar. Cabe anotar que el anterior Director Dairo Barreto, no hizo acta de entrega de su gestión como Director Rural.

**En la sede Providencia:** Se encuentran 2 aulas de clases, 1 unidad sanitaria y 1 sala de Informática

**En la sede Providencia:** Se encuentran 2 aulas de clases, 1 unidad sanitaria y 1 sala de Informática. Se le realizó mantenimiento de pintura externa a 2 aulas, aula de informática, área de eventos y cercado perimetral

**En la sede Arroyo Arena;** Existen 2 aulas de clases que cumplen normas técnicas y 1 aula en madera y techo de zinc para un total de 3 aulas, 1 unidades sanitarias. Se le realizó mantenimiento de pintura externa a 2 aulas, tanque almacenamiento de agua, baño, área de bodega y cercado perimetral

**Medios educativos.** La **Sede Principal Villa Esther;** Cuenta con 140 sillas, 10 tableros acrílicos, 32 computadores portátiles en buen estado, 130 tabletas digitales en buen estado, 6 computadores de escritorio, 2 fotocopiadoras Sharp en regular estado, 1 copiadora multifuncional Epson L355, 1 copiadora multifuncional Epson 3110, 1 grabadora, 2 televisores de 29” análogos, 50 sillas plásticas, 2 neveras, 1 casillero, libros, 1 aire acondicionado Mini Split en el kiosco Digital, 2 aires mini Split en la sala de informática, 1 Aire mini Split en la Rectoría, 12 ventiladores de techo en regular estado, 1 equipo de pitos y tambores en mal estado, 2 dispensador de agua en buen estado, 2 video beam, 1 amplificación, 4 ventiladores de pie, 1 cámara digital, biblioteca colección semilla.

**En la sede Arroyo Arena;** Existen 2 aulas de clases que cumplen normas técnicas y 1 aula en madera y techo de zinc para un total de 3 aulas, 1 unidades sanitaria

ESFUERZO, RESPETO Y AMOR

I.E Villa Esther, Corregimiento de Villa Esther, Puerto Escondido- Córdoba  
Correo Institucional: [ee\\_22357400025301@hotmail.com](mailto:ee_22357400025301@hotmail.com)

# INSTITUCION EDUCATIVA “VILLA ESTHER”



Municipio de Puerto Escondido – Córdoba  
Reconocimiento Oficial del grado transición o grado O° del nivel preescolar  
Educación Básica mediante Resolución N° 001414 del 20 de septiembre del año 2002  
Aprobado por Resolución N° 000018 del 30 de Enero del año 2009  
Secretaría de Educación y Cultura del Departamento  
DANE: N° 223574000253.  
NIT: N° 900264398 - 3



## INFORME DE EJECUCION DE RECURSOS VIGENCIA 2020.

El suscrito Rector de la Institución Educativa Villa Esther del Municipio de Puerto Escondido, Córdoba presenta la ejecución de los recursos de la vigencia fiscal 2020 los cuales fueron invertidos.

La Institución Educativa para la vigencia 2020 contó con presupuesto definitivo de ingresos por valor de Treinta y siete millones seiscientos sesenta y un mil setecientos cincuenta y ocho pesos (\$37.661.758) y un presupuesto real recaudado por valor de (\$37.661.758) representado así:

Excedente del ejercicio	729.946
Transferencias de conpes	<u>\$ 36.931.812</u>
Total Ingresos	37.661.758

Los gastos están representados en los rubros que a continuación detallamos:

**Comisiones Honorarios y Servicios:** se contrató un contador para que organizara la contabilidad de la Institución y presente los informes financiero trimestral a la secretaria de educación y el informe final para el ente de control por valor de Dos millones de pesos (\$2.000.000)

**Materiales y Suministros:** adquisición de bienes y servicios para el funcionamiento de la Institución Educativa por valor de cero pesos (\$ 0). Debido a la pandemia por covic-19 no se ejecutaron estos recursos.

**Mantenimiento:** Mantenimiento de la Infraestructura Educativa de las 5 sedes de la Institución Educativa Villa Esther, Por valor de Doce millones novecientos mil pesos (\$12.900.000). Saldo por comprometer: Cien mil pesos y compromisos pagados por Nueve millones quinientos setenta y nueve mil pesos (\$9.579.000)

ESFUERZO, RESPETO Y AMOR

I.E Villa Esther, Corregimiento de Villa Esther, Puerto Escondido- Córdoba  
Correo Institucional: [ee\\_22357400025301@hotmail.com](mailto:ee_22357400025301@hotmail.com)

# INSTITUCION EDUCATIVA “VILLA ESTHER”



Municipio de Puerto Escondido – Córdoba  
Reconocimiento Oficial del grado transición o grado O° del nivel preescolar  
Educación Básica mediante Resolución N° 001414 del 20 de septiembre del año 2002  
Aprobado por Resolución N° 000018 del 30 de Enero del año 2009  
Secretaría de Educación y Cultura del Departamento  
DANE: N° 223574000253.  
NIT: N° 900264398 - 3



**Servicios Públicos:** No se asignaron recursos para pagos de servicios públicos, ya que el servicio de energía lo cubre el departamento de Córdoba y el agua es por recolección de aguas lluvias, no hay servicio contratado de telefonía y datos.

**Impresos y Publicaciones:** Inicialmente se asignaron recursos por un millón de pesos (\$1.000.000) pero posteriormente se asignaron Cuatro millones ciento treinta y tres mil setecientos sesenta y seis pesos (\$4.133.766) de los recursos asignados mediante la Resolución 6740 de mayo 6 de 2020 y la Directiva Ministerial de marzo 25 de 2020, donde autorizaba el uso de recursos para la adquisición y distribución de materiales pedagógico y educativo para el trabajo académico en casa para un total asignado de Cinco Millones ciento treinta y tres mil setecientos sesenta y seis pesos (\$5.133.766) . Los recursos comprometidos y cancelados fueron por valor de Cuatro Millones Ciento nueve mil quinientos ochenta y siete pesos (\$4.009.587)

**Seguros Generales:** Para la Adquisición de póliza de manejo de los recursos por parte del Rector y la Secretaria Pagadora, se asignaron y comprometieron recursos por Quinientos ochenta y tres mil cien pesos (\$583.100). Se expidió póliza No. 3003324 de la Previsora S.A Compañía de Seguros por valor de \$583.100 con vigencia desde el 28-12-2020 a 28-12-2021, cuyo amparo de cobertura de manejo es de Diez Millones de pesos (\$10.000.000). Este compromiso quedo en cuenta por pagar.

**Eventos Culturales:** Se asignaron recursos por Un Millón de Pesos (\$1.000.000) pero debido a la pandemia por Covic-19, no se comprometieron ni se ejecutaron.

**Otros Gastos Generales:** Se asignaron Seis Millones trescientos veinte siete mil novecientos noventa y dos pesos (\$6.327.992), pero no se comprometieron ni se ejecutaron estos recursos, por lo tanto su ejecución fue de cero peso (\$0.00)

ESFUERZO, RESPETO Y AMOR

I.E Villa Esther, Corregimiento de Villa Esther, Puerto Escondido- Córdoba  
Correo Institucional: [ee\\_22357400025301@hotmail.com](mailto:ee_22357400025301@hotmail.com)

# INSTITUCION EDUCATIVA “VILLA ESTHER”



Municipio de Puerto Escondido – Córdoba  
 Reconocimiento Oficial del grado transición o grado O° del nivel preescolar  
 Educación Básica mediante Resolución N° 001414 del 20 de septiembre del año 2002  
 Aprobado por Resolución N° 000018 del 30 de Enero del año 2009  
 Secretaría de Educación y Cultura del Departamento  
 DANE: N° 223574000253.  
 NIT: N° 900264398 - 3



**Dotación Institucional:** Por la Directiva Ministerial de marzo 25 de 2020, donde autorizaba el uso de recursos para la adquisición y distribución de materiales pedagógico y educativo para el trabajo académico en casa, se adicionaron , asignaron, comprometieron y pagaron recursos por valor de Seis Millones trescientos veinte y siete mil novecientos noventa y dos pesos (\$6.327.992). Estas dotaciones se destinaron a darles Kit escolares a todos los estudiantes de las diferentes sedes de la Institución.

**Gastos financieros:** No se ocasionaron gastos financieros, ya la Institución tiene cuentas maestras de Ahorro. La ejecución es de Cero pesos (\$0.00)

## INGRESOS 2020

ENTIDAD		INTITUCION EDUCATIVA VILLA ESTHER		AÑO:		PERIODO:		ENERO - DICIEMBRE	
NIT:		900264398-3		2020		PERIODO:		ENERO - DICIEMBRE	
RUBRO PRESUPUESTAL		PRESUPUESTO INICIAL	MODIFICACIONES		PRESUPUESTO DEFINITIVO (1)	TOTAL RECAUDOS		SALDO POR RECAUDAR (4)	% SALDO POR RECAUDAR (4/1)
CODIGO	NOMBRE		ADICION	REDUCCION		TOTAL RECAUDADO (2)	PORCENTAJE (3)=(2/1)		
<b>10430500</b>	<b>INGRESOS DIRECTOS</b>	<b>0</b>	<b>0</b>	<b>0</b>	<b>0</b>	<b>0</b>	<b>0</b>	<b>0</b>	<b>0,0%</b>
10430501	MATRICULAS E INSCRIPCIONES	0	0	0	0	0	0	0	0,0%
10430502	CERTIFICADOS Y CONSTANCIAS	0	0	0	0	0	0	0	0,0%
10430503	AP. PARA MATERIAL DIDACTICO	0	0	0	0	0	0	0	0,0%
10430504	DERECHOS DE GRADOS	0	0	0	0	0	0	0	0,0%
10430505	CARNETIZACION	0	0	0	0	0	0	0	0,0%
10430506	ARRIENDO DE CAFETERIAS	0	0	0	0	0	0	0	0,0%
10430507	ARRIEN. DE TIENDAS ESCOLARES	0	0	0	0	0	0	0	0,0%
10430508	SERVICIOS DE SISTEMATIZACION	0	0	0	0	0	0	0	0,0%
10430509	SERVICIOS DE FOTOCOPIADO	0	0	0	0	0	0	0	0,0%
10430510	VALIDACIONES	0	0	0	0	0	0	0	0,0%
10430511	SERVICIOS PUBLICOS	0	0	0	0	0	0	0	0,0%
10430512	RENDIMIENTO FINANCIERO	0	0	0	0	0	0	0	0,0%
<b>10430600</b>	<b>INGRESOS INDIRECTOS</b>	<b>26.000.000</b>	<b>0</b>	<b>0</b>	<b>37.661.758</b>	<b>37.661.758</b>	<b>0</b>	<b>0</b>	<b>0,0%</b>
<b>10430601</b>	<b>AP. DE LA NACION 715/01</b>	<b>26.000.000</b>	<b>11.661.758</b>	<b>0</b>	<b>37.661.758</b>	<b>37.661.758</b>	<b>100,0%</b>	<b>0</b>	<b>0,0%</b>
10430602	AP. DEPARTAMENTOS LEY70/88	0	0	0	0	0	0	0	0,0%
10430603	AP. DE LOS MUNICIPIOS LEY 715/01	0	0	0	0	0	0	0	0,0%
10430604	AP. DE LOS PARTICULARES	0	0	0	0	0	0	0	0,0%
10430690	OTROS INGRESOS (VENTA DE BIENES Y SERVICIOS)	0	0	0	0	0	0	0	0,0%
<b>TOTAL</b>		<b>26.000.000</b>	<b>0</b>	<b>0</b>	<b>37.661.758</b>	<b>37.661.758</b>	<b>100,0%</b>	<b>0</b>	<b>0,0%</b>

**ESFUERZO, RESPETO Y AMOR**

I.E Villa Esther, Corregimiento de Villa Esther, Puerto Escondido- Córdoba  
 Correo Institucional: [ee\\_22357400025301@hotmail.com](mailto:ee_22357400025301@hotmail.com)

# INSTITUCION EDUCATIVA "VILLA ESTHER"



Municipio de Puerto Escondido – Córdoba  
 Reconocimiento Oficial del grado transición o grado O° del nivel preescolar  
 Educación Básica mediante Resolución N° 001414 del 20 de septiembre del año 2002  
 Aprobado por Resolución N° 000018 del 30 de Enero del año 2009  
 Secretaría de Educación y Cultura del Departamento  
 DANE: N° 223574000253.  
 NIT: N° 900264398 - 3



## GASTOS 2020

ENTIDAD		INSTITUCION EDUCATIVA VILLA ESTHER											
NIT:		900264398-3											
		AÑO:		2020		PERIODO:		ENERO - DICIEMBRE					
RUBRO PRESUPUESTAL		TRASLADO		MODIFICACIONES		TOTAL COMPROMISOS			SALDO POR COMPROMETER		TOTAL COMPROMISOS PAGADOS		
CODIGO	NOMBRE	PRESUPUESTO INICIAL	CREDITO	CONTRACREDITO	ADICION	REDUCCION	DEFINITIVO	COMPROMETIDO	%COMPROMETIDO		% SALDOS POR COMPROMETER		% COMPROMISOS PAGADOS
511111	COMISIONES HONORARIOS Y SERVICIOS	\$ 2.000.000					2.000.000	2.000.000	100,0%	0	0,0%	0	0,0%
511114	MATERIALES Y SUMINISTROS	\$ 4.000.000				383100	3.616.900	0	0,0%	3.616.900	100,0%	0	0,0%
511115	MANTENIMIENTO	\$ 13.000.000					13.000.000	12.900.000	99,2%	100.000	0,8%	9.579.000	74,3%
511117	SERVICIOS PUBLICOS	\$ 0					0	0	0,0%	0	0,0%	0	0,0%
511121	IMPRESOS Y PUBLICACIONES	\$ 1.000.000			4.133.766		5.133.766	4.009.587	78,1%	1.124.179	21,9%	2.472.300	61,7%
511125	SEGUROS GENERALES	\$ 200.000			383100		583.100	583.100	100,0%	0	0,0%	583.100	100,0%
511136	EVENTO CULTURALES	\$ 1.000.000					1.000.000		0,0%	1.000.000	100,0%	0	0,0%
511190	OTROS GASTOS GENERALES	\$ 6.327.992					6.327.992		0,0%	6.327.992	100,0%	0	0,0%
580690	GASTOS FINANCIEROS	\$ 0					0	0	0,0%	0	0,0%	0	0,0%
	DOTACION INSTITUCIONAL	\$ 0			6000000		6.000.000	5.929.264	99%	70.736		5.929.264	100,0%
	<b>TOTAL</b>	<b>\$ 27.527.992,00</b>					<b>37.661.758</b>	<b>25.421.951</b>	<b>67,5%</b>	<b>12.239.807</b>	<b>32,5%</b>	<b>18.563.664</b>	<b>73,0%</b>

## INFORME BASE DE DATOS DE LA INSTITUCION

NOMBRE I.E SEDE PRINCIPAL	CODIGO DANE I.E	NOMBRES SEDES ADSCRITAS	CODIGO DE LA SEDE	VALOR RECIBIDO POR CONCEPTO DE GRATUIDAD	NOMBRE DEL RECTOR	CEDULA	DIRECCION	TELEFONO	CORREO ELECTRONICO
Villa Esther	223574000253	Buenaventura EI Libano Providencia Arroyo Arena Mangle	22357400097 22357400122 22357400035 22357400118 7	36.931.812	Edwin Ceballos Fuentes	73117894	San Pelayo / barrio Santo Domingo Cr8 # 3A-70 Dir. I.E plaza principal, Corregimiento de Villa Esther- Puerto Escondido	3117422621	ee_22357400025301@hotmail.com

## CALIDAD EDUCATIVA

La Institución Educativa Villa Esther, obtuvo el último índice Sintético de calidad ISCE en primaria de 8,16 y en Básica secundaria de 5,61, posicionándose con el mejor ISCE promedio del Municipio de Puerto Escondido.

**ESFUERZO, RESPETO Y AMOR**

I.E Villa Esther, Corregimiento de Villa Esther, Puerto Escondido- Córdoba  
 Correo Institucional: [ee\\_22357400025301@hotmail.com](mailto:ee_22357400025301@hotmail.com)

# INSTITUCION EDUCATIVA “VILLA ESTHER”



Municipio de Puerto Escondido – Córdoba  
Reconocimiento Oficial del grado transición o grado O° del nivel preescolar  
Educación Básica mediante Resolución N° 001414 del 20 de septiembre del año 2002  
Aprobado por Resolución N° 000018 del 30 de Enero del año 2009  
Secretaría de Educación y Cultura del Departamento  
DANE: N° 223574000253.  
NIT: N° 900264398 - 3



Actualmente se cuenta con una planta de personal de 22 docentes más 1 Directivo docente para atender las 5 sedes.

En el año 2020 la Secretaria de Educación Departamental aprobó la ampliación de cobertura al grado 10° en la sede principal Villa Ester.

Cabe anotar, que en este año 2020 se inició una pandemia ocasionada por el virus Covic-19, que afectó a los procesos pedagógicos en las 5 sedes y debido a la carencia de internet, mala señal del servicio telefónico por celular y a la baja cobertura de equipos tecnológicos, el único medio de seguimiento y desarrollo académico fue a través de las guías pedagógicas y llamadas a celular que en algunos casos la comunicación fue casi imposible ,bien sea por que en la familia no disponen de esos equipos y por la baja señal del servicio de celular. Todos estos factores han afectado la calidad educativa en la Institución Educativa.

## INNOVACION Y PERTINENCIA

Número de estudiantes promedio por Tabletas Digitales en el establecimiento educativo: 37%

Porcentaje de matrícula con acceso a internet en la Institución: 0%

## MODELO DE GESTION

Porcentaje de ejecución de los recursos de los fondos de servicios educativos por concepto de gasto: 67.5%

## QUE SE LOGRO?

**ESFUERZO, RESPETO Y AMOR**

I.E Villa Esther, Corregimiento de Villa Esther, Puerto Escondido- Córdoba  
Correo Institucional: [ee\\_22357400025301@hotmail.com](mailto:ee_22357400025301@hotmail.com)

# INSTITUCION EDUCATIVA “VILLA ESTHER”



Municipio de Puerto Escondido – Córdoba  
Reconocimiento Oficial del grado transición o grado O° del nivel preescolar  
Educación Básica mediante Resolución N° 001414 del 20 de septiembre del año 2002  
Aprobado por Resolución N° 000018 del 30 de Enero del año 2009  
Secretaría de Educación y Cultura del Departamento  
DANE: N° 223574000253.  
NIT: N° 900264398 - 3



Construcción, socialización y puesta en marcha del Plan de Mejoramiento 2020, suministro de Kit escolares como apoyo pedagógico durante la pandemia por Covic-19

Implementación de acciones para mejorar resultados Pruebas SABER 2019, Socialización a todos los estamentos de la comunidad educativa del Manual de Convivencia.

Construyendo capacidades con el uso de las TIC, para implementar proyectos de investigación con el fin de fortalecer la capacidad institucional para la investigación y el uso de las TIC.

Gestión y consecución del mantenimiento de la Infraestructura Educativa con recursos propios y con la administración municipal del mantenimiento de 2 aulas y su cerramiento externo.

Generación de un buen ambiente de trabajo

Trabajo permanente para dinamizar la gestión de aula. Aplicación del índice de inclusión

Caracterización de los estudiantes por medio familiar, económico, social y situación de vulnerabilidad

## GESTION ADMINISTRATIVA

Apoyo al Proyecto Plan Lector el cual pretende incentivar en los estudiantes de las cinco sedes el amor por la lectura y la escritura. Apoyo logístico a las guías suministradas para trabajo académico en casa.

Adecuación y mantenimiento de plantas físicas de la Institución.

**ESFUERZO, RESPETO Y AMOR**

I.E Villa Esther, Corregimiento de Villa Esther, Puerto Escondido- Córdoba  
Correo Institucional: [ee\\_22357400025301@hotmail.com](mailto:ee_22357400025301@hotmail.com)



# INSTITUCION EDUCATIVA “VILLA ESTHER”



Municipio de Puerto Escondido – Córdoba  
Reconocimiento Oficial del grado transición o grado O° del nivel preescolar  
Educación Básica mediante Resolución N° 001414 del 20 de septiembre del año 2002  
Aprobado por Resolución N° 000018 del 30 de Enero del año 2009  
Secretaría de Educación y Cultura del Departamento  
DANE: N° 223574000253.  
NIT: N° 900264398 - 3



## GESTION DE LA COMUNIDAD

Información a Padres de familia sobre entrega y recibo de las guías pedagógicas, conservando todas las medidas de bioseguridad a tener en cuenta según los protocolos a conservar durante la pandemia ocasionada por el Covic-19.

Empoderamiento del Comité de Convivencia como instancia mediadora de conflictos, estudio y análisis de casos críticos

## QUE SE PROYECTA A FUTURO

- Aumento de cobertura de matrícula en la sedes de la Institución.
- Ampliación y Adecuación de la Infraestructura educativa.
- Mejorar el Índice sintético de calidad educativa para el 2021
- Articulación, en la práctica, del enfoque metodológico y el Modelo Pedagógico Transformador Afectivo.
- Gestionar el grado once en la Institución.

**ESFUERZO, RESPETO Y AMOR**

I.E Villa Esther, Corregimiento de Villa Esther, Puerto Escondido- Córdoba  
Correo Institucional: [ee\\_22357400025301@hotmail.com](mailto:ee_22357400025301@hotmail.com)

**CONTRATO INEVE 01-2020 : SUMINISTRO DE PAPELERIA Y IMPRESORA CANON PIXMA G3110 PARA LA SEDE EL LIBANO DE LA INSTITUCION EDUCATIVA VILLA ESTER PARA ATENDER LA DECLARATORIA DE EMERGENCIA SANITARIA CAUSADA POR COVIC- 19**



**IMPRESORA CANON G 3110 EN LA SEDE EL LIBANO**



**RESMAS DE PAPEL EN LA SEDE ARROYO ARENA**



**5 LITROS DE TINTA PARA IMPRESORAS CANON Y EPSON**



**2 CAJAS DE PAPEL TAMAÑO CARTA**



**LA IMPRESORA CANNON WIIFFI PIXMA G3110 MULTIRECARGA, SE ENTREGO EN LA SEDE EL LIBANO, LAS RESMAS SE DISTRIBUYERON ASI :4 RESMAS PARA LA SEDE PROVIDENCIA, 4 RESMAS PARA LA SEDE ARROYO ARENA MANGLE Y 12 RESMAS PARA LA SEDE EL LIBANO. LOS 5 LITROS DE TINTA SE DESTINAN PARA RECARGAR 1 IMPRESORA EPSON EN LA SEDE PROVIDENCIA, 1 IMPRESORA EPSON PARA LA SEDE ARROYO ARENA Y 2 IMPRESORAS ( 1 EPSON L210 Y LA CANON G3110) EN LA SEDE EL LIBANO.**

INFORME FOTOGRAFICO DEL CONTRATO INEVE 02-2020

SUMINISTRO DE MATERIALES DIDACTICOS PARA APOYAR LA IMPLEMENTACION DE LA EDUCACION Y TRABAJO ACADEMICO EN CASA DE LOS ESTUDIANTES DE LAS 5 SEDES DE PRIMARIA DE LA INSTITUCION EDUCATIVA VILLA ESTER PARA ATENDER LA DECLARATORIA DE EMERGENCIA SANITARIA CAUSADA POR COVIC- 19



Entrega de Kit Escolares a Madres de Familia en la sede Providencia

Entrega de materiales pedagógicos para trabajo en casa grados 3°, 4° y 5° sede providencia junio 17 de 2020			
Nombre del niño	Cédula	Nombre y grado del alumno	
Juanita Villalba	4082180069	321 728 36 22	José Luis Ángel Cuadrado 3° 4°
Yolanda Guzmán Pérez	1686509731	310 855 85 32	César A. López 5°
Wally Sotero Y.	386521974	310 697 28 97	César C. Cuadrado
			María F. Roca Capello 6°
			Silviana Roca Capello 4°
Joselyn Román	50 955 574	321 720 33 26	Juan Pablo Rodríguez 5°
Luis Manuel Olvera	15 075 224	311 592 28 52	Sarita Roca 2° 4°
Lina Riquelme	7007 740 218	222 548 88 82	Paula Ortiz 3°
Rosmi Roca			Juan José Ortiz 5°
			Jedwin Peña 5°
			Alicia Morales 4°
María Morales	2890 187		Emis Becerra W. 4°
Delys Arkaga	1064 996 418	310 704 16 00	María Cuadrado Arcega
Tomás Adame	22 710 926		José María Morales 5°
Micaela	403 206 078	310 730 0 43	Juan Esteban 2°
Walter Espinosa G.	10 769 274	311 664 24 97	José María 5°
Yolanda Sotero Y.	2 674 0 274	321 726 66 82	Walter Arcega
Amalia Vega	705459 816	314 509 58 32	Luis Ángel Herazo 5°
Natasha Cortijo	2061315 853	346 636 83 27	María José Herazo
			José Antonio Ayala
			José Miguel Ayala
			Alicia Ayala

Acta firmada de recibido de Kit Escolares en la sede Providencia



Entrega de Kit Escolares a Madres de Familia en la sede Providencia

INSTITUCION EDUCATIVA VILLA ESTER				
Asistencia cuarta entrega de materiales Mayo 20 de 2020 sede providencia				
Nombre y apellidos	Cédula	Teléfono de contacto	Alumno que representa y grado	
Emilia Cuadrado	1064 307 311	310 825 91 22	Alicia López Cuadrado	3°
			Emilia Cuadrado	3°
María Elena	7 674 0 539	321 726 66 82	Walter Arcega	5°
Delys Arkaga	2 004 28 478	310 704 16 00	María Cuadrado	5°
Lina	1 00 4 1 88		Juan Esteban	2°
María Olvera	1 003 237 764	300 472 36 99	Yolanda Herazo	5°
Walter Espinosa G.	26 740 1 88		Luis Herazo	5°
Yolanda Sotero Y.	26 730 1 92	312 686 27 06	Luis Ángel Herazo	5°
Claudia Arcega	1 003 248 210	313 803 29 09	María José Cuadrado	5°
Emilia Vega	50 955 574		Vanessa Herazo	5°
Kedy Vega	50 933 1 44	314 512 50 94	Juan Sebastian Espitia	5°

Acta firmada de recibido de Kit Escolares en la sede Providencia



Docente Yamina, llevando los kit a Acudientes que no llegaron a la entrega



Entrega a domicilio de Kit a Acudientes que no llegaron en la sede Providencia

INFORME FOTOGRAFICO DEL CONTRATO INEVE 02-2020

SUMINISTRO DE MATERIALES DIDACTICOS PARA APOYAR LA IMPLEMENTACION DE LA EDUCACION Y TRABAJO ACADEMICO EN CASA DE LOS ESTUDIANTES DE LAS 5 SEDES DE PRIMARIA DE LA INSTITUCION EDUCATIVA VILLA ESTER PARA ATENDER LA DECLARATORIA DE EMERGENCIA SANITARIA CAUSADA POR COVIC- 19



Madre de Familia recibiendo Kit Escolar sede Buenaventura



Madre de Familia recibiendo Kit Escolar sede Buenaventura



Madre de Familia recibiendo Kit Escolar sede Buenaventura



Madre de Familia recibiendo Kit Escolar sede Buenaventura

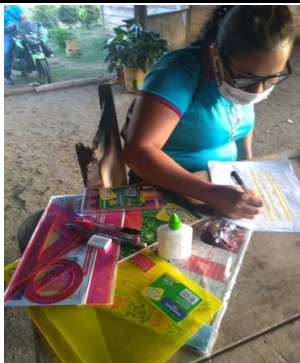

Madre de Familia recibiendo Kit Escolar sede Buenaventura



Entrega de Kit Escolares a todos los estudiantes de la sede Villa Ester



INFORME FOTOGRAFICO DEL CONTRATO INEVE 02-2020

SUMINISTRO DE MATERIALES DIDACTICOS PARA APOYAR LA IMPLEMENTACION DE LA EDUCACION Y TRABAJO ACADEMICO EN CASA DE LOS ESTUDIANTES DE LAS 5 SEDES DE PRIMARIA DE LA INSTITUCION EDUCATIVA VILLA ESTER PARA ATENDER LA DECLARATORIA DE EMERGENCIA SANITARIA CAUSADA POR COVIC- 19



Entrega de Kit Escolares en la sede El Libano

INSTITUCION EDUCATIVA VILLA ESTER- SEDE EL LIBANO							
ACTA DE ENTREGA DE KIT ESCOLARES				FECHA			
nombre 1	nombre 2	apellido 1	apellido 2	ACTUAL	GRADO	PADRE DE FAMILIA QUI RECIBE	CEDULA
1	VILLAMAR	JOSÉ	LOPEZ	SALVAN	GRADO 0	Rosa Yampita	150438413
2	VILLAMAR	JOSÉ	LOPEZ	SALVAN	GRADO 0	Rosa Yampita	150438413
3	CARLOS	MARKO	DURANGO	OSORIO	PRIMERO	Orlando CASHA	50778672
4	JEFRE	ANDRÉS	MARANGA	MAÑEZ	PRIMERO	Nelly de la Rosa	24163944
5	JANAMAR		LOPEZ	CUABARDO	PRIMERO	ROSALENE YAMPITA	85700625
6	ELIZ	ANGÉLICA	CORREA	ANAYA	SEGUNDO	Yampita Rosa	15044304
7	ELIZ	DAVID	ARZAL	VELADRIDO	SEGUNDO	MARLEN BRUNO	150400352
8	ERESLY	DIAGANA	COLUNCO	PEREZELI	SEGUNDO	ROSALBA PEREZELI	150438413
9	ELIZ	MARIA	HERNANDEZ	DE LA ROSA	SEGUNDO	YAMPITA DE LA ROSA	10844313.60
10	SANTIAGO		DURANGO	OSORIO	TERCERO	Orlando CASHA	50778672
11	EMARIA	ALLIANDRA	ZABALETA	VEGA	TERCERO	YAMPITA DE LA ROSA	10844313.60
12	SEBASTIAN	PABLA	OSORIO	PAJARO	TERCERO	ROSALBA TORRES	150438413
13	CARLOS	ANDRÉS	DURANGO	FARRA	TERCERO	ROSALBA TORRES	150438413
14	SEBASTIAN	ANDRÉS	AYALA	REVEL	TERCERO	ROSALBA TORRES	150438413
				GRADO CUARTO 4°			
15	PIREY	PABLA	TORRES	MARVAZ	CUARTO		
16	LUZAS	DAVID	ELCORTI	CHARRASOLHE	CUARTO		
17	OSWETHY		GALINDO	PEREZELI	CUARTO		
18	SENER	ANDRÉS	GALINDO	ELCORTI	CUARTO		
				GRADO QUINTO			
19	ENRIQUE	LOPABO	ELCORTI		QUINTA		

Acta de entrega Kit Escolares Sede el Libano grados 0° a 3° Grupo del Docente Tulio



Se citaron por grados a todos los padres de familia de la sede El Libano para la entrega de los Kit Escolares

INSTITUCION EDUCATIVA VILLA ESTER- SEDE EL LIBANO							
ACTA DE ENTREGA DE KIT ESCOLARES				FECHA			
nombre 1	nombre 2	apellido 1	apellido 2	ACTUAL	GRADO	PADRE DE FAMILIA QUI RECIBE	CEDULA
1	YAMPITA	ROSALBA	DE LA ROSA	YAMPITA	GRADO 0	ROSALBA TORRES	150438413
2	YAMPITA	ROSALBA	DE LA ROSA	YAMPITA	GRADO 0	ROSALBA TORRES	150438413
3	YAMPITA	ROSALBA	DE LA ROSA	YAMPITA	GRADO 0	ROSALBA TORRES	150438413
4	YAMPITA	ROSALBA	DE LA ROSA	YAMPITA	GRADO 0	ROSALBA TORRES	150438413
5	YAMPITA	ROSALBA	DE LA ROSA	YAMPITA	GRADO 0	ROSALBA TORRES	150438413
6	YAMPITA	ROSALBA	DE LA ROSA	YAMPITA	GRADO 0	ROSALBA TORRES	150438413
7	YAMPITA	ROSALBA	DE LA ROSA	YAMPITA	GRADO 0	ROSALBA TORRES	150438413
8	YAMPITA	ROSALBA	DE LA ROSA	YAMPITA	GRADO 0	ROSALBA TORRES	150438413
9	YAMPITA	ROSALBA	DE LA ROSA	YAMPITA	GRADO 0	ROSALBA TORRES	150438413
10	YAMPITA	ROSALBA	DE LA ROSA	YAMPITA	GRADO 0	ROSALBA TORRES	150438413
11	YAMPITA	ROSALBA	DE LA ROSA	YAMPITA	GRADO 0	ROSALBA TORRES	150438413
12	YAMPITA	ROSALBA	DE LA ROSA	YAMPITA	GRADO 0	ROSALBA TORRES	150438413
13	YAMPITA	ROSALBA	DE LA ROSA	YAMPITA	GRADO 0	ROSALBA TORRES	150438413
14	YAMPITA	ROSALBA	DE LA ROSA	YAMPITA	GRADO 0	ROSALBA TORRES	150438413
15	YAMPITA	ROSALBA	DE LA ROSA	YAMPITA	GRADO 0	ROSALBA TORRES	150438413
16	YAMPITA	ROSALBA	DE LA ROSA	YAMPITA	GRADO 0	ROSALBA TORRES	150438413
17	YAMPITA	ROSALBA	DE LA ROSA	YAMPITA	GRADO 0	ROSALBA TORRES	150438413
18	YAMPITA	ROSALBA	DE LA ROSA	YAMPITA	GRADO 0	ROSALBA TORRES	150438413
19	YAMPITA	ROSALBA	DE LA ROSA	YAMPITA	GRADO 0	ROSALBA TORRES	150438413
20	YAMPITA	ROSALBA	DE LA ROSA	YAMPITA	GRADO 0	ROSALBA TORRES	150438413
21	YAMPITA	ROSALBA	DE LA ROSA	YAMPITA	GRADO 0	ROSALBA TORRES	150438413
22	YAMPITA	ROSALBA	DE LA ROSA	YAMPITA	GRADO 0	ROSALBA TORRES	150438413
23	YAMPITA	ROSALBA	DE LA ROSA	YAMPITA	GRADO 0	ROSALBA TORRES	150438413
24	YAMPITA	ROSALBA	DE LA ROSA	YAMPITA	GRADO 0	ROSALBA TORRES	150438413
25	YAMPITA	ROSALBA	DE LA ROSA	YAMPITA	GRADO 0	ROSALBA TORRES	150438413
26	YAMPITA	ROSALBA	DE LA ROSA	YAMPITA	GRADO 0	ROSALBA TORRES	150438413
27	YAMPITA	ROSALBA	DE LA ROSA	YAMPITA	GRADO 0	ROSALBA TORRES	150438413
28	YAMPITA	ROSALBA	DE LA ROSA	YAMPITA	GRADO 0	ROSALBA TORRES	150438413
29	YAMPITA	ROSALBA	DE LA ROSA	YAMPITA	GRADO 0	ROSALBA TORRES	150438413
30	YAMPITA	ROSALBA	DE LA ROSA	YAMPITA	GRADO 0	ROSALBA TORRES	150438413
31	YAMPITA	ROSALBA	DE LA ROSA	YAMPITA	GRADO 0	ROSALBA TORRES	150438413
32	YAMPITA	ROSALBA	DE LA ROSA	YAMPITA	GRADO 0	ROSALBA TORRES	150438413
33	YAMPITA	ROSALBA	DE LA ROSA	YAMPITA	GRADO 0	ROSALBA TORRES	150438413
34	YAMPITA	ROSALBA	DE LA ROSA	YAMPITA	GRADO 0	ROSALBA TORRES	150438413
35	YAMPITA	ROSALBA	DE LA ROSA	YAMPITA	GRADO 0	ROSALBA TORRES	150438413
36	YAMPITA	ROSALBA	DE LA ROSA	YAMPITA	GRADO 0	ROSALBA TORRES	150438413
37	YAMPITA	ROSALBA	DE LA ROSA	YAMPITA	GRADO 0	ROSALBA TORRES	150438413
38	YAMPITA	ROSALBA	DE LA ROSA	YAMPITA	GRADO 0	ROSALBA TORRES	150438413
39	YAMPITA	ROSALBA	DE LA ROSA	YAMPITA	GRADO 0	ROSALBA TORRES	150438413
40	YAMPITA	ROSALBA	DE LA ROSA	YAMPITA	GRADO 0	ROSALBA TORRES	150438413
41	YAMPITA	ROSALBA	DE LA ROSA	YAMPITA	GRADO 0	ROSALBA TORRES	150438413
42	YAMPITA	ROSALBA	DE LA ROSA	YAMPITA	GRADO 0	ROSALBA TORRES	150438413
43	YAMPITA	ROSALBA	DE LA ROSA	YAMPITA	GRADO 0	ROSALBA TORRES	150438413
44	YAMPITA	ROSALBA	DE LA ROSA	YAMPITA	GRADO 0	ROSALBA TORRES	150438413
45	YAMPITA	ROSALBA	DE LA ROSA	YAMPITA	GRADO 0	ROSALBA TORRES	150438413
46	YAMPITA	ROSALBA	DE LA ROSA	YAMPITA	GRADO 0	ROSALBA TORRES	150438413
47	YAMPITA	ROSALBA	DE LA ROSA	YAMPITA	GRADO 0	ROSALBA TORRES	150438413
48	YAMPITA	ROSALBA	DE LA ROSA	YAMPITA	GRADO 0	ROSALBA TORRES	150438413
49	YAMPITA	ROSALBA	DE LA ROSA	YAMPITA	GRADO 0	ROSALBA TORRES	150438413
50	YAMPITA	ROSALBA	DE LA ROSA	YAMPITA	GRADO 0	ROSALBA TORRES	150438413

Acta de entrega Kit Escolares Sede el Libano grados 4° a 5° Grupo del Docente Ledys Espitia



Detalle de los Kit escolares a todos los estudiantes de las 5 sedes de la Institucion Educativa Villa Ester



Detalle de la presentacion de los Kit Escolares

INFORME FOTOGRAFICO DEL CONTRATO INEVE 03-2020

SUMINISTRO DE MATERIALES DIDACTICOS , PAPELERIA Y TINTAS PARA APOYAR LA IMPLEMENTACION DE LA EDUCACION Y TRABAJO ACADEMICO EN CASA DE LOS ESTUDIANTES DE LA BASICA SECUNDARIA SEDE EL LIBANO Y SEDE VILLA ESTER HASTA EL GRADO 10 DE LA MEDIA DE LA INSTITUCION EDUCATIVA VILLA ESTER PARA ATENDER LA DECLARATORIA DE EMERGENCIA SANITARIA CAUSADA POR COVIC- 19

	
<p><b>BLOCK PAPEL BOND, TAMAÑO CARTA BLANCO X 70 HOJAS \$1.750</b></p>	<p><b>LAPICERO KILOMETRICO NEGRO A \$375 CADA UNO</b></p>
	
<p><b>BORRADOR NATA B4 \$237</b></p>	<p><b>CAJA DE COLOR , DE 12 LAPICES DOBLE PUNTA , NO TOXICA \$4,700</b></p>
	
<p><b>CARPETA BROCHE , CARTA UNICOLOR \$750</b></p>	<p><b>JUEGO GEOMETRICO \$1,950</b></p>

INFORME FOTOGRAFICO DEL CONTRATO INEVE 03-2020

SUMINISTRO DE MATERIALES DIDACTICOS , PAPELERIA Y TINTAS PARA APOYAR LA IMPLEMENTACION DE LA EDUCACION Y TRABAJO ACADEMICO EN CASA DE LOS ESTUDIANTES DE LA BASICA SECUNDARIA SEDE EL LIBANO Y SEDE VILLA ESTER HASTA EL GRADO 10 DE LA MEDIA DE LA INSTITUCION EDUCATIVA VILLA ESTER PARA ATENDER LA DECLARATORIA DE EMERGENCIA SANITARIA CAUSADA POR COVIC- 19



LAPIZ NEGRO \$310



CUBO RUBIK SENCILLO \$1,500



PARQUE Y ESCALERA EN BOLSA DE 30X30 CMS \$2,800



KIT COMPLETO ENTREGADO A CADA ESTUDIANTE DE BASICA SECUNDARIA Y MEDIA EN LAS SEDES EL LIBANO Y VILLA ESTER



RESMAS PARA IMPRESIÓN DE GUIAS



KIT ALCOHOL, GEL ANTIBACTERIAL



**INFORME FOTOGRAFICO DEL CONTRATO INEVE 03-2020**

**SUMINISTRO DE MATERIALES DIDACTICOS , PAPELERIA Y TINTAS PARA APOYAR LA IMPLEMENTACION DE LA EDUCACION Y TRABAJO ACADEMICO EN CASA DE LOS ESTUDIANTES DE LA BASICA SECUNDARIA SEDE EL LIBANO Y SEDE VILLA ESTER HASTA EL GRADO 10 DE LA MEDIA DE LA INSTITUCION EDUCATIVA VILLA ESTER PARA ATENDER LA DECLARATORIA DE EMERGENCIA SANITARIA CAUSADA POR COVIC- 19**

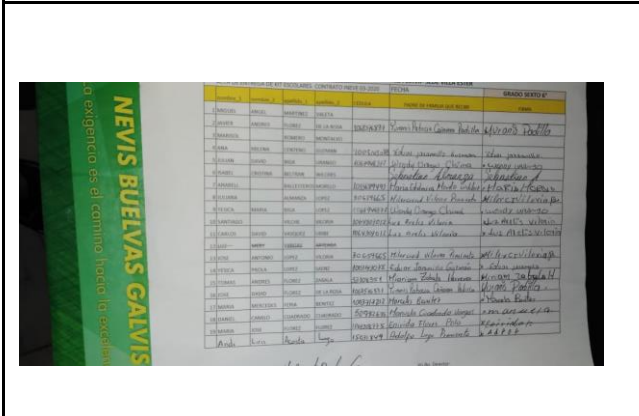

**Actas de entrega de Kit escolares en la Basica Secundaria**

**Entrega de Kit Escolares a Estudiantes de grados 6° a 10° en la sede Villa Ester**



**Gel Antibacterial para protocolos de bioseguridad**

**Kit de Tintas para impresoras de las diferentes sedes**

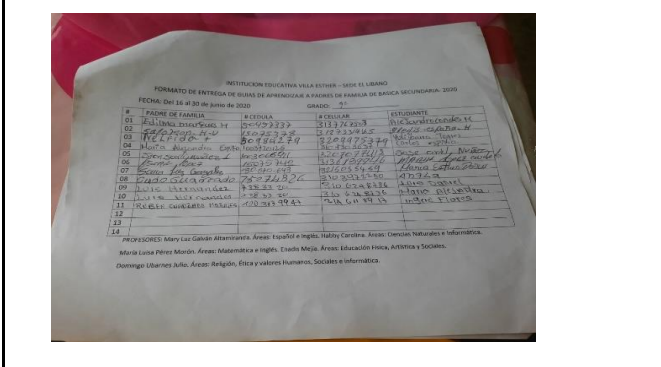

**Entrega de Kit Escolares a Estudiantes de grados 6° a 9° en la sede El Libano**

**Acta de entrega de los Kit escolares en la sede el Libano de grados 6° a 9°**

**INFORME FOTOGRAFICO CONTRATO INEVE 04-2020**

**SUMINISTRO DE CARPETAS Y GRAPADORA INDUSTRIAL PARA APOYAR LA IMPLEMENTACION DE LA EDUCACION Y TRABAJO ACADEMICO EN CASA DE LOS ESTUDIANTES DE LA INSTITUCION EDUCATIVA VILLA ESTER PARA ATENDER LA DECLARATORIA DE EMERGENCIA SANITARIA CAUSADA POR COVIC- 19**

	
<p><b>Papel seda, para banderas , celebracion dia de la Independencia a \$100 el pliego</b></p>	<p><b>Carpetas , para empaste de guias para estudiantes. A \$214 C/U</b></p>
	
<p><b>Grapadora Industrial para la sede el Libano. A \$83.450 Und</b></p>	<p><b>Grapadora Industrial para la sede Villa Ester. A 83.450 Und</b></p>
	
<p><b>Carpetas, grapadora y cajas de grapas Ref. 23-13a \$3.800 la caja</b></p>	<p><b>Grapadora Industrial y cajas de Grapas</b></p>

**INFORME FOTOGRAFICO DEL CONTRATO INEVE 07-2020**

**SUMINISTRO DE IMPRESORA PARA LA SEDE VILLA ESTHER , PAPELERIA Y TINTA PARA LAS DIFERENTES SEDES PARA APOYAR LA IMPLEMENTACION DE LA EDUCACION Y TRABAJO ACADEMICO EN CASA DE LOS ESTUDIANTES DE LA INSTITUCION EDUCATIVA VILLA ESTER PARA ATENDER LA DECLARATORIA DE EMERGENCIA SANITARIA CAUSADA POR COVIC- 19**

	
<p><b>IMPRESORA EPSON L3110 PARA LA SEDE VILLA ESTER</b></p>	<p><b>KIT DE TINTAS POR LITROS PARA IMPRESORAS EPSON</b></p>
	<p><b>LA IMPRESORA EPSON L3110 SE DESTINA PARA LA SEDE VILLA ESTER, YA QUE LA EPSON L210 SE DAÑO Y SE REQUIERE IMPRIMIR LAS GUIAS. LAS RESMAS DE PAPEL SE DESTINAN PARA LAS DIFERENTES SEDES Y LA S TINTAS POR LITROS SE DESTINAN PARA LAS RECARGAS DE LAS DIFERENTES IMPRESORAS .</b></p>
<p><b>CAJAS DE RESMAS DE PAPEL</b></p>	

**INFORME FOTOGRAFICO DEL CONTRATO INEVE 06-2020**



**Suministro e instalacion de postes del cercado externo. Sede Arroyo Arena**



**Reparacion de muros- sede Arroyo Arena**



**Estado anterior de la sede Arroyo Arena Mangle**



**Mantenimiento de la pintura Interna y Externa con pintura Tipo 1. sede Arroyo Arena**



**Mantenimiento de Pintura externa de baños. Sede Arroyo Arenas**



**Curado del tanque de almacenamiento de aguas con Sikatop 107 y pintura externa tipo 1. Sede Arroyo Arena**



Arreglo de grietas de paredes . Sede Arroyo Arena



Arreglo de cubierta , incluye instalacion de caballetes en la sede Arroyo Arena



Pintura tipo 1 ,externa y interna de aulas en la sede Arroyo Arena

En la sede Arroyo Arena Mangle, se le realizo mantenimiento a los Muros de algunas paredes de aulas, se curo el tanque de almacenamiento de agua con Sikatop 107 y se le aplico pintura. Se cambiaron algunas varetas y postes del cercado perimetral. Se instalaron los caballetes faltantes de un aula. Tambien se desmonto y fumigo el area de la sede.

## INFORME FOTOGRAFICO DEL CONTRATO INEVE 06-2020



Pintura tipo 1 de aula y cocina. Sede Buenaventura



Estado anterior del comedero de madera. Sede Buenaventura



Pintura del comedor de madera se cambiaron varetas al cercado existente. Sede Buenaventura



Desmote y fumigacion de la maleza. Sede Buenaventura



La sede Buenaventura cuenta con un aula que se pinto externa y internamente



de almacenamiento con sikatop 107. Se cambiaron algunas varetas del cercado perimetral y se instalo una puerta metalica.

## INFORME FOTOGRAFICO DEL CONTRATO INEVE 06-2020



Estado anterior de pintura sede el Libano



Arreglo del cercado y Mantenimiento de pintura externa tipo 1 sede El Libano. Tambien se desmote y fumigo la maleza.



Mantenimiento del cercado externo de la sede el Libano.



Puerta Instalada en la entrada de sede providencia



Se aprecia los postes y varetas que se retiraron del cercado perimetral de la sede El Libano.



Se aprecia los postes y varetas que se cambiaron en el cercado perimetral de la sede El Libano.



Vista sede el Libano de noche, se aprecian los reflectores instalados.



Arreglo de Canaletas de recoleccion de aguas lluvias en la sede El Libano

## INFORME FOTOGRAFICO DEL CONTRATO INEVE 06-2020



Estado Anterior del Tanque de Almacenamiento de aguas lluvias. Sede Providencia



Curado del tanque de Almacenamiento con Sikatop 107 y mantenimiento de pintura. Sede Providencia



Estado anterior de la sede Providencia, requiere mantenimiento general de la Infraestructura educativa



Estado actual, se evidencia mantenimiento de Pintura y reflector de iluminacion externa sede Providencia, incluye Puerta Metalica. Sede Providencia



Estado anterior de la unidad sanitaria sede Providencia.



Estado Actual unidad sanitaria sede Providencia.





Estado anterior del aula de Informatica



Pintura aula Informatica y suministro e instalacion de puerta metalica. Sede Providencia.



Pintura externa sede Providencia



Mantenimiento del Area de eventos , sede Providencia.



Pintura tipo 1 en Area de Eventos. Sede Providencia



Suministro e Instalacion de reflector, incluye fotocelda. Sede Providencia



Mantenimiento del Tanque de Almacenamiento de aguas sede Providencia.



Curado de tanque de almacenamiento con Sikatop 107



Muro a demoler por posible siniestro. Sede Villa Esther



Estado inicial de Muros a demoler. Sede Villa Esther

### INFORME FOTOGRAFICO DEL CONTRATO INEVE 06-2020



Unidad sanitaria a demoler por agrietamientos y posible siniestro. Sede Villa Esther



Cercado en Madera y Alambre puas para cercado perimetral. Sede Villa Esther



Suministro de Postes y Varetas para cercado perimetral sede Villa Esther



Cambio de reflectores quemados . Sede Villa Esther



En la Sede Vill Esther se suministraron 180 ml de varetas , 50 Postes de 4\*3" para el cercado perimetral, se hizo mantenimiento a los muros de las ulas de basica secundaria, se instalaron reflectores nuevos y se cambiaron unos quemados. Se hizo demolicion de muros a punto de colapsar y se instalo cercado en alambre con postes de madera. Se realizo mantenimiento al cercado perimetral. Se hizo control de desmonte y fumigacion de malezas. Se arreglaron canales bajantes de aguas lluvias.