



La educación
es de todos

Mineducación



PLATAFORMA DE
APRENDIZAJE INCI

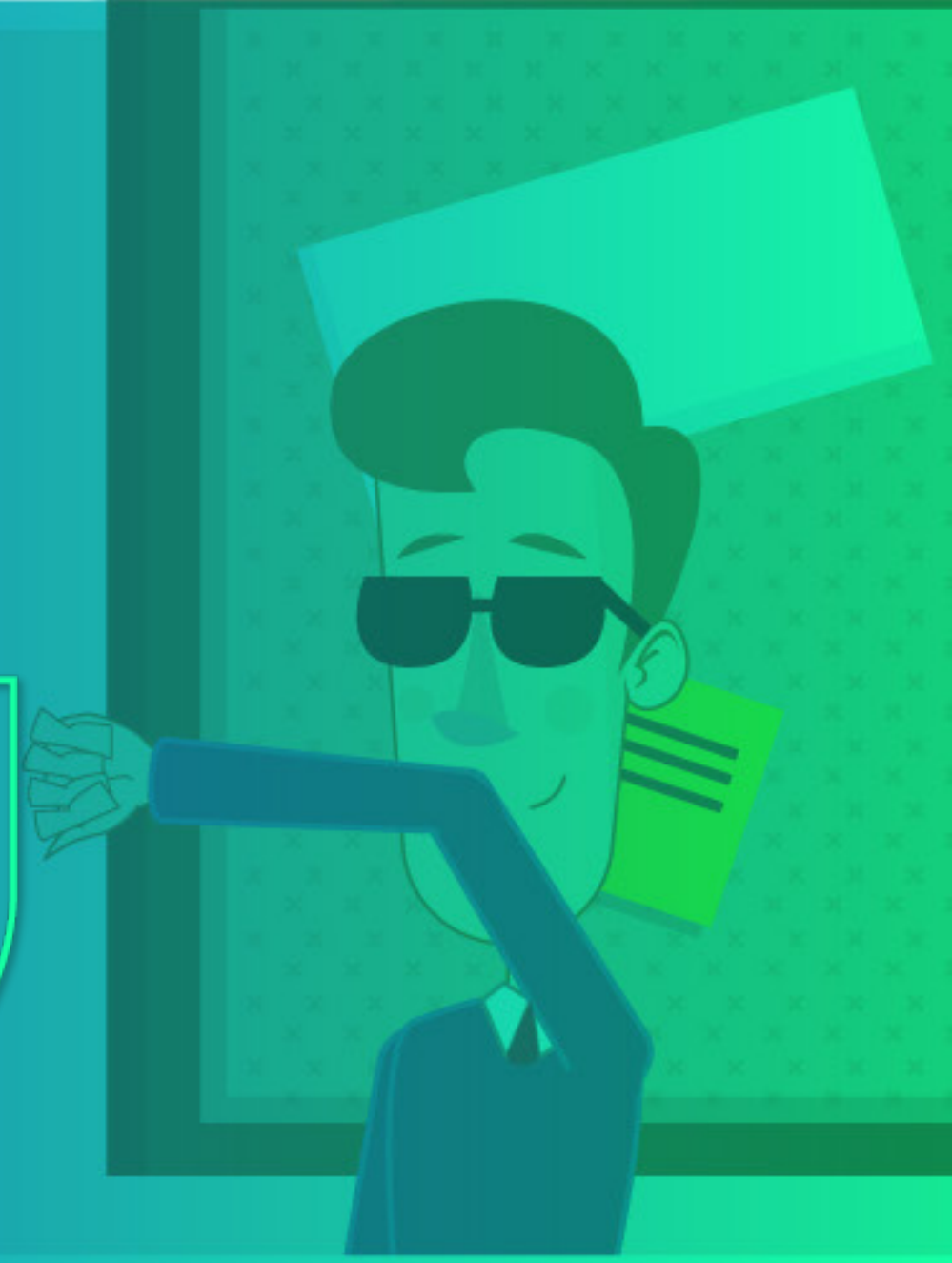

Orientación y Movilidad en el Ámbito Educativo

Brindar la información necesaria que permita al docente de educación física, docente de apoyo, o al profesional que se designe en la Institución Educativa desarrollar un proceso de entrenamiento en orientación y movilidad de los estudiantes con discapacidad visual y facilitar la independencia.

Dirigido a: Docentes de apoyo, docentes de área –educador físico.

Requisitos: Ser docentes de apoyo, docentes de área –educador físico y/o psico orientador.

*No tener discapacidad visual.

Inscripciones: 23 de marzo al 12 de abril de 2022

Inicio del Curso: Abril 18 de 2022



Fechas e inscripciones
elearning.inci.gov.co

INCÍ | INSTITUTO
NACIONAL
PARA CIEGOS