

Bienvenidos a la séptima edición de nuestro boletín "Ponte al Día", en el que seguimos informando sobre el avance de la ventana de aplicación en campo.

Entramos ya en la tercera semana de aplicación en terreno, han sido dos jornadas muy valiosas y con importantes aprendizajes que queremos compartirles, además de datos de interés relacionados con la aplicación a lo largo del país. Aquí encontrarán información que será de gran utilidad para tener en cuenta el día de la aplicación en la Institución Educativa.

¡Bienvenidos!

> Colombia se mide

¡Arrancamos a toda marcha!
28 Instituciones Educativas ya cumplieron su cita con la prueba ICCS. Esta semana se suman 40 nuevas instituciones.

¡Gracias a todos por su compromiso!



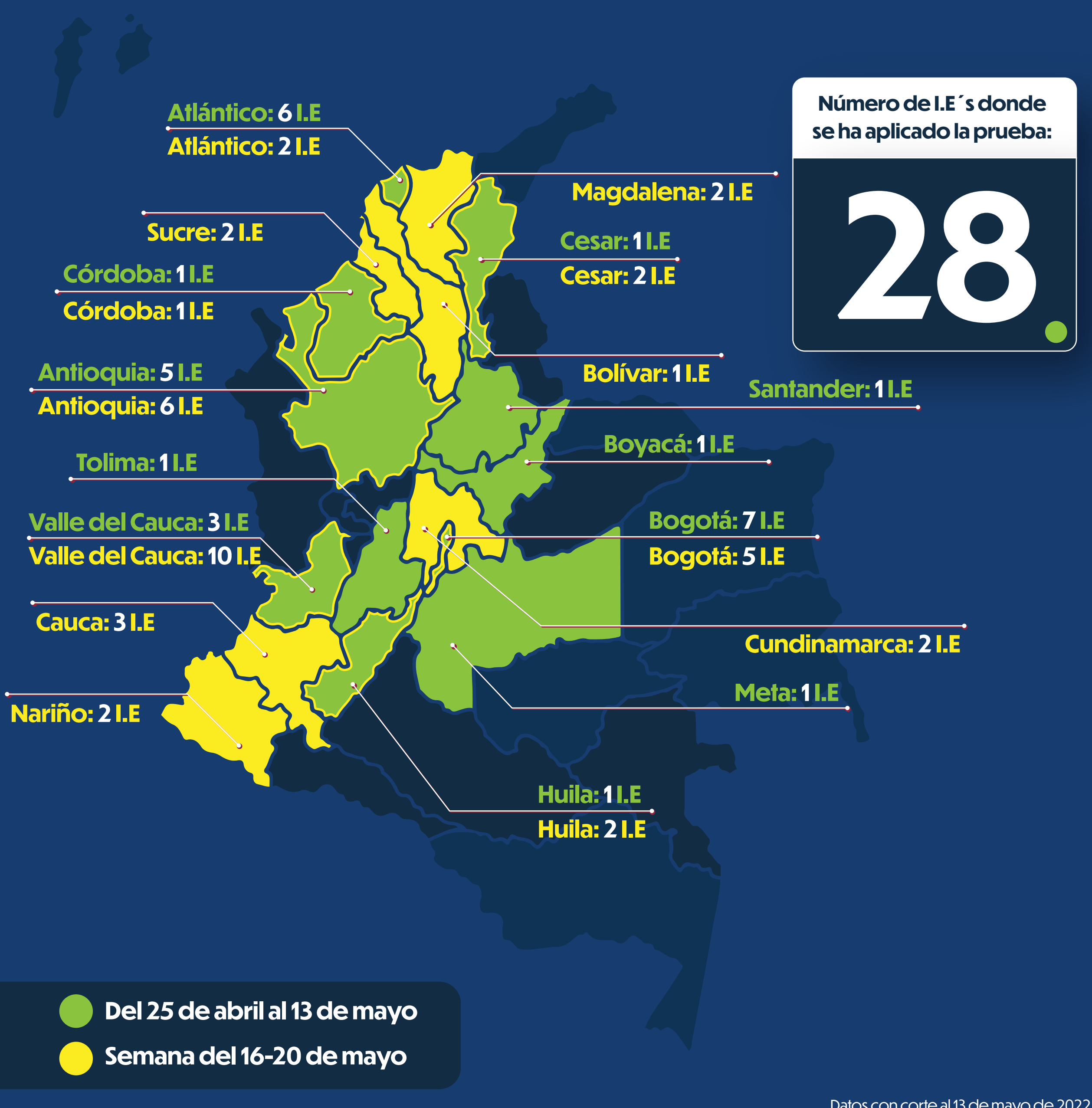



Así avanza la aplicación de ICCS 2022



> ¡Que no te pase!

Esta semana se suman 40 Instituciones Educativas a la aplicación de la prueba ICCS, por esta razón queremos recordarle al coordinador ICCS de la I.E. unos consejos clave a tener en cuenta para que la prueba sea desarrollada con éxito.

Atentos:

-  Después de la llamada del operador logístico a la I.E., debes notificar al personal de la institución, a los docentes, a los estudiantes y al personal de apoyo sobre el día en el que se aplicará la evaluación.
-  Asegurarte de que hayan sido reservados los salones, y en aquellas I.E.'s donde la prueba se realizará en formato electrónico, la sala de cómputo donde se realizará la prueba.
-  No te preocupes por los equipos de cómputo. Si tu Institución Educativa aplica en modalidad electrónica y no cuenta con equipos suficientes, el Icfes a través del operador suministrará los equipos faltantes.
-  Solicita a los estudiantes participantes que lleven lápiz y borrador.
-  Si tu institución educativa presenta en modalidad lápiz y papel, únicamente el rector debe responder el cuestionario, los docentes no. Si la modalidad es electrónica o mixta, los dos roles (rector y docentes) deben responder los cuestionarios.
-  Recuerda tener a la mano libros y revistas para que los estudiantes que terminen antes del tiempo estipulado puedan leer.

Verifica: Chequea en tus bolsillos que tengas las llaves de la sala (s) de cómputo y de los salones reservados para la prueba. Verifica que para la fecha de aplicación, no tengan programados cortes de luz en la zona de tu Institución educativa dado el caso que la prueba sea en formato electrónico en tu I.E.

No dejes de consultar el **ABC** de la prueba **ICCS 2022**.

> Infórmate

En esta edición les compartimos una publicación de la biblioteca digital de la UNESCO especialmente diseñada para los docentes y su preparación para una educación para la ciudadanía global. Esta publicación proporciona información útil sobre la integración de los conceptos, principios, actividades en currículos y prácticas docentes de **Educación para la Ciudadanía Global (ECG)** que abarcan un amplio espectro de temas y pedagogías. Contiene ejemplos que ilustran cómo se puede integrar la ECG en varias áreas temáticas. Los materiales enumerados en el documento, también ofrecen al docente, una amplia gama de referencias para que se conviertan ellos mismos en ciudadanos globales.

Ingresa [aquí](#) y conoce la publicación:

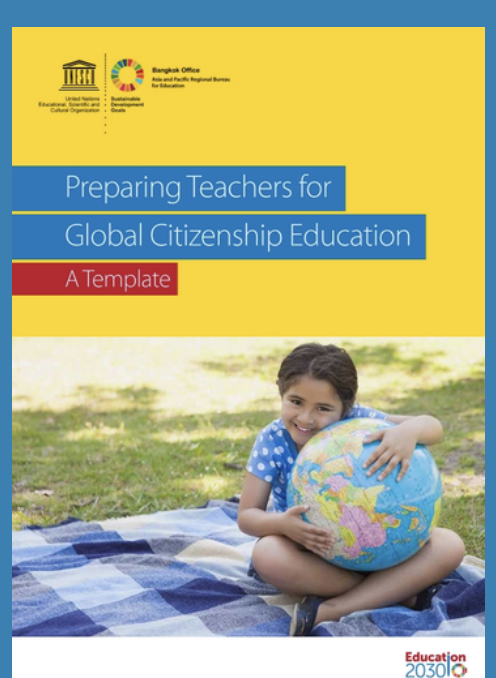

Lo que debes tener claro <

- La aplicación de la prueba se lleva a cabo en el periodo comprendido entre el 25 de abril y el 20 de mayo, lapso en el que tu Institución será agendada. Deben estar pendientes, puedes ser la siguiente I.E.
- Atentos a recibir la llamada del operador logístico, quien hará una **primera visita a la I.E. para hacer una última verificación** de los salones reservados para la prueba y de la sala (s) de cómputo.
- Recuerda que al ser ICCS un estudio que se encuentra en transición a pruebas electrónicas, **algunas I.E.'s deben aplicarla en la sala (s) de cómputo**.

Estamos para tí

Si tienes dudas, solicitudes o solo quieres hablar, esta importante prueba, cuenta con nosotros. **Comunícate cuando lo desees.**

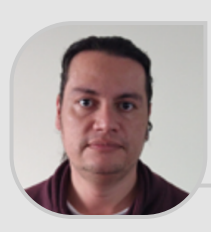

Fernando Castellanos Castillo
fcastellanos@icfes.gov.co
Cel: 311.522.55.06
Regiones: Bogotá D.C., Caldas, Cauca, Casanare, Cauca, Cesar, Chocó, Córdoba, Cundinamarca, Guaviare, Huila, La Guajira, Magdalena.

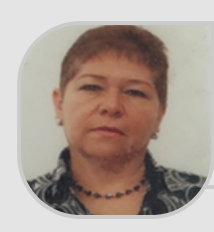

Julieta Duque de Muñoz
jduque@icfes.gov.co
Cel: 317.505.23.06
Regiones: Antioquia, Atlántico, Arauca, Bolívar, Boyacá.



Carolina Rocha Robayo
ycrochar@icfes.gov.co
Cel: 314.463.60.96
Regiones: Meta, Nariño, Norte de Santander, Putumayo, Quindío, Risaralda, Santander, Sucre, Tolima, Valle del Cauca.

Contáctanos: ICCS_2022@icfes.gov.co

Infórmate más a través de las redes sociales del Icfes: [@ICFEScol](#) [ICFES](#) [icfescol](#) [ICFES](#)

Busca el **#IcfesInternacional** y ponte al día con ICCS.