



INSTITUCIÓN EDUCATIVA TÉCNICA ÁLVARO ULCUÉ CHOQUÉ

RENDICIÓN DE CUENTAS

VIGENCIA 2021





INSTITUCIÓN EDUCATIVA TÉCNICA ÁLVARO ULCUÉ CHOCUÉ

ENTIDAD TERRITORIAL: CÓRDOBA

MUNICIPIO: TUCHÍN

DIRECCIÓN: CR 15 N° 11-05 LAS PALMERAS

MODALIDAD: TÉCNICA

NATURALEZA: OFICIAL

CALENDARIO: A

JORNADA: DIURNA

CARÁCTER: MIXTO

RESOLUCIÓN DE APROBACIÓN: N° 1301 SEPTIEMBRE 20 2002

NIVELES: PREESCOLAR, BÁSICA Y MEDIA TÉCNICA





DESEMPEÑO ACADÉMICO





GESTIÓN DIRECTIVA

Debido a la pandemia mundial por el nuevo coronavirus la institución educativa tuvo que reorientar el direccionamiento estratégico, para hacer frente a los nuevos retos en medio de la emergencia sanitaria que se decretó por el gobierno nacional, el gobierno escolar jugó un papel preponderante en la toma de decisiones, con el retorno gradual y progresivo de los estudiantes.





GESTIÓN DIRECTIVA

Se fortaleció el trabajo en equipo se avanzó en un 80% en las metas propuestas en el PMI, igualmente se reorganizaron las acciones que conlleven alcanzar los objetivos en los distintos procesos con metas claras a corto, mediano y largo plazo. Buscando fortalecer el clima escolar, anteponiendo el desarrollo académico y pedagógico frente a la nueva realidad.





GESTIÓN ACADÉMICA

- ¿Cómo dar continuidad al año académico desde la casa y bajo el modelo de alternancia?
- ¿Qué nuevas acciones se requieren para lograr que los estudiantes aprendan y desarrollen las competencias necesarias para su desempeño personal, social y profesional?
- ¿Cómo evitar la deserción escolar?





GESTIÓN ACADÉMICA

Los anteriores interrogantes hicieron parte del análisis para implementar y fortalecer la estrategia **“ESTUDIO, CONVIVO Y APRENDO EN CASA”** para ello se puso en marcha:

- Diseñar módulos pedagógicos.
- Brindar acompañamiento mediante llamadas telefónicas.
- Crear programa radial.
- Creación de la pagina web.





GESTIÓN ACADÉMICA

Igualmente, el trabajo en equipo y compromiso de los docentes permitió

- **Apoyar pedagógicamente a estudiantes con dificultades de aprendizajes**
- **Capacitación virtual en diferentes áreas del conocimiento.**
- **Apoyo al trabajo de estudiantes mediante redes sociales.**



GESTIÓN COMUNITARIA.

Las relaciones de la institución con la comunidad se fortalecieron ya que de manera clara se tiene establecido:

- Programa para la población con necesidades especiales inclusión.
- Formulación y divulgación de los protocolos de bioseguridad.
- Puesta en marcha del protocolo de bioseguridad.





GESTIÓN COMUNITARIA.

- Las relaciones de la institución con la comunidad se fortalecieron ya que de manera clara se tiene establecido:
 - Divulgación del acompañamiento a los estudiantes.
 - Participación y seguimiento a los egresados.
 - Apoyo a los PPP desde su entorno.
 - Promoción de convenios interadministrativos con universidades.





GESTIÓN COMUNITARIA.

- Se definieron los canales de comunicación, fortaleciendo la relación **Institución-Comunidad-Institución**.
- Acompañamiento solidario a las familias mas necesitadas.
- Participación en las campañas de cuidado y prevención de contagios de **COVID-19**.
- Difusión de campañas de prevención por los canales establecidos



GESTIÓN ADMINISTRATIVA Y FINANCIERA.

- Se ejecuto el presupuesto anual para el año 2021.
- Se asignaron los recursos económicos para las cuatro gestiones y así implementar el PMI.
- En cada una de las sedes se adecuaron los espacios que garanticen el retorno gradual y progresivo de los estudiantes.
- Se adquirieron los elementos de bioseguridad plasmados en el protocolo





GESTIÓN ADMINISTRATIVA Y FINANCIERA. EJECUCIÓN DE INGRESOS 2021.

RUBRO PRESUPUESTAL		PRESUPUESTO INICIAL	MODIFICACIONES		PRESUPUESTO DEFINITIVO (1)	TOTAL RECAUDOS		SALDO POR RECAUDAR (4)	% SALDO POR RECAUDAR (4/1)
CODIGO	NOMBRE		ADICION	REDUCCION		TOTAL RECAUDADO (2)	PORCENTAJE (3)=(2/1)		
1.	INGRESOS	0	0	0	0	0	0	0	0
1.1.	OPERACIONALES	0	0	0	0	0	0	0	0
1.1.1.	SERVICIOS EDUCATIVOS	0	0	0	0	0	0	0	0
1.1.1.1.	Certificados y constancias de estudio	0	0	0	0	0	0	0	0
1.1.1.2.	Otros cobros	0	0	0	0	0	0	0	0
		0	0	0	0	0	0	0	0
1.1.2.	OTROS SERVICIOS	0	0	0	0	0	0	0	0
1.1.2.1.1	TIENDA ESCOLAR	0	0	0	0	0	0	0	0
1.1.2.1.2.	CONCESION DE ESPACIO	0	0	0	0	0	0	0	0
		0	0	0	0	0	0	0	0
1.1.3.	TRANSFERENCIAS	0	0	0	0	0	0	0	0
1.1.3.1.	Nacionales	226.057.000	14.104.484	0	240.161.484	240.161.484	100	0	0
1.1.3.2.	Departamentales	0	0	0	0	0	0	0	0
1.1.3.3.	Municipales	0	0	0	0	0	0	0	0
1.1.4,3,1	Proyectos de Cultura	0	0	0	0	0	0	0	0
1.1.4.	RECURSOS DE CAPITAL	0	0	0	0	0	0	0	0
1.1.4.1.	Recursos del balance	0	10.352.973,5	0	10.352.973,5	10.352.973,5	100	0	0
1.1.4.2.	Rendimientos financieros	700.000	0	296.691	403.309	403.309	100	0	0
1.1.4.3.	Donaciones	0	0	0	0	0	0	0	0
		0	0	0	0	0	0	0	0
		0	0	0	0	0	0	0	0
		0	0	0	0	0	0	0	0
TOTAL		226.757.000	24.457.458	296.691	250.917.767	250.917.766,5	200	0	0





GESTIÓN ADMINISTRATIVA Y FINANCIERA.

EJECUCIÓN DE EGRESO 2021.

RUBRO PRESUPUESTAL		PRESUPUESTO INICIAL	TRASLADO		MODIFICACIONES		TOTAL COMPROMISOS			SALDO POR COMPROMETER	% SALDOS POR COMPROMETER	TOTAL COMPROMISOS PAGADOS	% COMPROMISOS PAGADOS
CODIGO	NOMBRE		CREDITO	CONTRA CREDITO	ADICION	REDUCCION	DEFINITIVO	COMPROMETIDO	% COMPROM.				
2	GASTOS FUNCIONAMIENTO												
2.1	SERVICIOS PERSONALES INDIRECTOS	10.000.000	0	0	0	0	18.000.000	0	0	0	0	0	0
2.1.3	Jornales		0	0	0	0	0	0	0	0	0	0	0
2.1.4.	Contratación de Servicios técnicos y profesionales	10.000.000	0	0	8000000	0	18.000.000	16.594.981	92	1.405.019	100	16594981	100
2.2.	GASTOS GENERALES, ADQUISICIÓN DE BIENES Y SERVICIOS	191.757.000	0	0	0	0	232.917.767	0	0	0	0	0	0
2.2.1.	Adquisición de bienes de consumo duradero	26.000.000	0	26000000	0	0	0	0	0	0	0	0	100
2.2.2.	Adquisición de bienes de consumo final	65.700.000	87.923.055	0	16.457.458	0	170.080.513	170.080.513	100	0	100	170080513	0
2.2.3.	sostenimiento de granja	15.000.000	0	15000000	0	0	0	0	0	0	0	0	0
2.2.4	Mantenimiento, conservación y reparación de instalaciones	60.000.000	0	5229017	0	0	54.770.983	54.770.983	0	0	100	54770983	0
2.2.5	Servicios públicos	7.000.000	0	1694038	0	0	5.305.962	4740479	0	565.483	0	4740479	0
2.2.6.	Gastos de viaje de los educandos	5.000.000	0	5000000	0	0	0	0	0	0	0	0	0
2.2.7.	Impresos y publicaciones	10.000.000	0	10.000.000	0	0	0	0	0	0	100	0	0
2.2.8.	Contratación de los servicios de transporte escolar	0	0	0	0	0	0	0	0	0	0	0	0
2.2.9.	Primas por Seguros	2.500.000	0	0	0	0	2.500.000	1.600.000	64	900.000	100	1600000	0
2.2.10.	Gastos financieros	557.000	0	0	0	296691	260.309	16.348	6	243.961	100	16348	0
2.3.	OTROS GASTOS GENERALES POR ADQUISICIÓN DE SERVICIOS	25.000.000	0	0	0	0	0	0	0	0	0	0	0
2.3.1.	Arrendamientos de bienes muebles e inmuebles	0	0	0	0	0	0	0	0	0	0	0	0
2.3.2.	Realización de actividades pedagógicas, científicas, deportivas y culturales	20.000.000	0	20000000	0	0	0	0	0	0	100	0	0
	libros de publicación de investigación	5.000.000	0	5000000	0	0	0	0	0	0	0	0	0
3.	INVERSION		0	0	0	0	0	0	0	0	0	0	0
3.1.	Acciones de mejoramiento de gestión escolar y académica	0	0	0	0	0	0	0	0	0	0	0	0
3.2.	Inscripción y participación de educandos en competencias	0	0	0	0	0	0	0	0	0	0	0	0
3.3.	Desarrollo de las jornadas extendidas y complementarias	0	0	0	0	0	0	0	0	0	0	0	0
3.4.	Costos asociados al trámite para la obtención del título de bachiller.	0	0	0	0	0	0	0	0	0	0	0	0
3.5.	Costos asociados a la elaboración de certificaciones de estudio	0	0	0	0	0	0	0	0	0	0	0	0
3.6.	Costos destinados al sostenimiento de semovientes y proyectos	0	0	0	0	0	0	0	0	0	0	0	0





GESTIÓN ADMINISTRATIVA Y FINANCIERA.

CODIGO DIVIPOLA	CODIGO ESTABLECIMIENTO EDUCATIVO DANE	PERIODO	CODIGO PLAN CONTABLE PUC	NOMBRE DE LA CUENTA PLAN CONTABLE PUC	SALDO ANTERIOR	TOTAL TRANSAC.	VALOR DEBITOS	VALOR CREDITOS	VALOR SALDO
23670	223670001333	202112	11100501	CUENTA CORRIENTE N° 0533	7,69			0	7,69
23670	223670001333	202112	11100502	CUENTA CORRIENTE N° 0777	2.020.444			1.980.148	40.296
23670	223670001333	202112	11100003	CUENTA CORRIENTE N°0343	563,81				563,81
23670	223670001333	202112	11100004	CUENTA AHORRO N°1275	13.226		3.000.127	2.000.000	1.013.353
23670	223670001333	202112	11100005	CUENTA AHORRO N°0929	47.050.041		7.812	46.961.797	96.056
23670	223670001333	202112	160501	URBANOS	5.668.402				5.668.402
23670	223670001333	202112	165509	EQUIPO DE ENSEÑANZA	169.332.951				169.332.951
23670	223670001333	202112	166501	MUEBLES Y ENSERES	273.439.008				273.439.008
23670	223670001333	202112	167001	EQUIPO DE COMUNICACIÓN	34.191.297				34.191.297
23670	223670001333	202112	167002	Equipo de computador	79.193.177				79.193.177
23670	223670001333	202112	168500	DEPRECIACION ACUMULADA	-282.056.259				-282.056.259
23670	223670001333	202112	197001	SOFTWARE	5.150.000				5.150.000
23670	223670001333	202112	243600	RETEFUENTE	4.410.274		4.765.000	1.346.540	991.814
23670	223670001333	202112	310501	CAPITAL FISCAL	418.886.399				418.886.399
23670	223670001333	202112	311001	EXEDENTE DEL EJERCICIO O PERDIDAS	35.826.957				35.826.957
23670	223670001333	202112	322501	UTILIDADES O EXCEDENTES ACUMULADOS	119.706.897				119.706.897
23670	223670001333	202112	327006	DEPRECIACION ACUMULADA	-282.056.259				-282.056.259
23670	223670001333	202112	430501	CERTIFICADO Y CONSTANCIA					0
23670	223670001333	202112	440801	TRANSFERENCIAS NACIONALES	240.161.484				240.161.484
23670	223670001333	202112	480500	INTERESES FINANCIEROS	395.370			7.939	403.309
23670	223670001333	202112	480601	AJUSTE X DIFERENCIA EN CAMBIO					0
23670	223670001333	202112	480817	CONCESION DE ESPACIO					0
23670	223670001333	202112	480809	OTROS INGRESOS EFECTIVO					0
23670	223670001333	202112	510109	HONORARIO	5.994.981		10.600.000		16.594.981
23670	223670001333	202112	511114	MATERIALES Y SUMINISTRO	143.971.948		26.108.565		170.080.513
23670	223670001333	202112	511115	MANTENIMIENTO	48.950.983		5.820.000		54.770.983
23670	223670001333	202112	511117	SERVICIOS PUBLICOS	4.360.707		379.772		4.740.479
23670	223670001333	202112	511121	IMPRESOS Y PUBLICACIONES					0
23670	223670001333	202112	511125	SEGUROS GENERAL			1.600.000		1.600.000
23670	223670001333	202112	511137	EVENTOS CULTURAL					0
23670	223670001333	202112	521190	GASTOS BANCARIOS	1.200		15.148		16.248





ANEXO FOTOGRAFICO.

































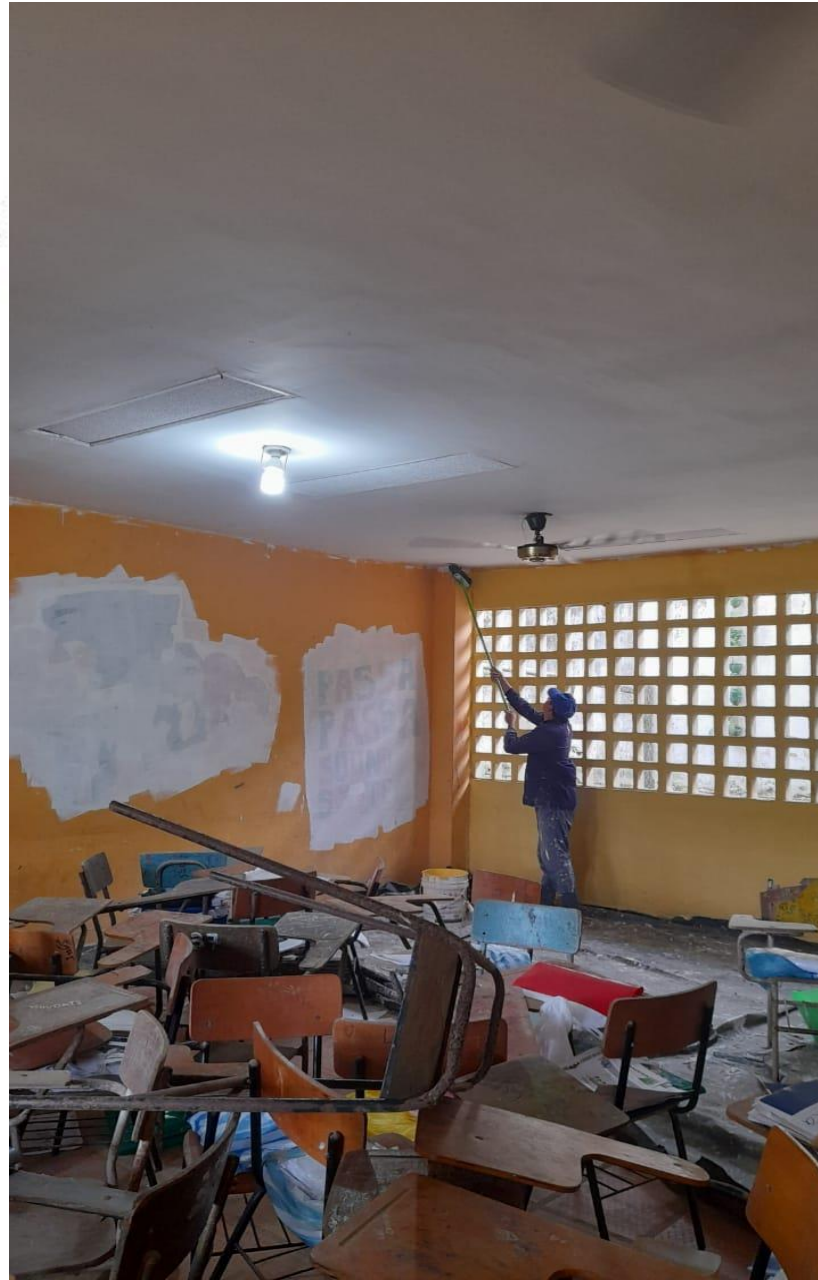

























FRANKLIN ELÍAS RUÍZ HOYOS.

RECTOR





GRACIAS





INSTITUCION EDUCATIVA TECNICA ALVARO ULCUE CHOCUE

RECONOCIMIENTO OFICIAL DE ESTUDIOS SEGÚN RESOLUCIÓN No.001301 DE SEPTIEMBRE 20 DEL AÑO 2002 PARA LOS NIVELES DE PREESCOLAR, BÁSICA PRIMARIA, BÁSICA SECUNDARIA Y MEDIA TÉCNICA. RATIFICADA MEDIANTE RESOLUCIÓN 396 DE SEPTIEMBRE 20 DE 2011
Nit.812002842-1

DANE: 223670001333

CODIGO ICFES: 067975

TEL: 8980393

CEL. 31 13924273

OFICIO N° 0034
Tuchín Córdoba mayo 12 de 2022

Dr. LEONARDO RIVERA VARILLA
SECRETARIO DE EDUCACION DEPARTAMENTAL DE CORDOBA.
Calle 27 N° 3-28
PALACIO DE NAIN
Montería Córdoba.
E. S. M.

Ref. Respuesta a Circular N° 00128.

Que las ricas bendiciones de Dios estén con usted y los suyos.

Mediante la presente le estoy dando cumplimiento a lo solicitado por su despacho en la Circular N° 000128 de 2022, donde se debe enviar al Área de Planeación Educativa, el **“INFORME DE RENDICION DE CUENTAS 2021”**

Adjunto lo solicitado en la Circular mencionada arriba.

De usted con cariño y afecto.



FRANKLEN ELIAS RUIZ HOYOS
C.C. N° 78.740.079 de Subagón Cár.
RECTOR