



INSTITUCIÓN EDUCATIVA CRISTÓBAL COLÓN

Reconocimiento oficial según Resolución N° 194 del 08 de junio de 2011,
para los niveles de educación básica y media,
emanada de la Secretaría de Educación Departamental.

DANE: 223162000887 – NIT: 812007611-8 – icfes: 103150 – Código Registro PEI 0130-538 de 2018

ACTA RENDICIÓN DE CUENTAS

DATOS GENERALES			
Nombre del Establecimiento Educativo INSTITUCIÓN EDUCATIVA CRISTÓBAL COLÓN CAMPANITO		Código DANE: 223162000887	No. Acta 005
Municipio	Cereté	Entidad Territorial	Córdoba
Rector	Luz Mary Osorio Díaz		
Tema de la reunión:	Audiencia Pública de Rendición de Cuentas vigencia 2021.		
Fecha:	04-marzo-2022	Lugar:	Sede Principal Campanito
Hora de Inicio:	07:30 am.	Hora de Finalización:	11:30 am.
OBJETIVOS DE LA REUNIÓN			
Informar a la Comunidad Educativa de la Institución Educativa Cristóbal Colón Campanito acerca de las acciones y resultados producto de la gestión del año lectivo 2021; al mismo tiempo, recibir los aportes de la comunidad para mejorar en su desempeño.			
ASISTENTES			
<ol style="list-style-type: none">1. Luz Mary Osorio Díaz – Rectora.2. Docentes y Directivos de la Institución Educativa Cristóbal Colón.3. Comunidad educativa: padres de familia, acudientes y estudiantes. Nota: evidencia de registro en formato de asistencia por cada uno de los participantes.			

ORDEN DEL DÍA
Temas
<ol style="list-style-type: none">1. Saludo.2. Himnos.3. Apertura.4. Presentación del Objetivo del evento5. Presentación de la metodología del evento6. Informe por gestión: Gestión Directiva, Gestión Académica, Gestión Comunitaria, Gestión Administrativa y Financiera.7. Cierre y compromisos.



INSTITUCIÓN EDUCATIVA CRISTÓBAL COLÓN

Reconocimiento oficial según Resolución N° 194 del 08 de junio de 2011,
para los niveles de educación básica y media,
emanada de la Secretaría de Educación Departamental.

DANE: 223162000887 – NIT: 812007611-8 – icfes: 103150 – Código Registro PEI 0130-538 de 2018

DESARROLLO DE LA AGENDA

1. Saludo. Siendo las 07:30 am del 4 de marzo se procede a realizar el evento de rendición de cuentas versión 2021, por parte de la señora rectora de la Institución Educativa Cristóbal Colón; Luz Mary Osorio Díaz, en compañía del Coordinador, sus docentes y comunidad (padres de familia y estudiantes) de las diversas sedes educativas; encomendando la jornada al Dios creador.
2. Se presenta el programa a desarrollar, y se entonan los himnos de la República de Colombia y del departamento de Córdoba; relacionando que esta institución educativa hace parte de la Secretaría de Educación del Departamento de Córdoba.
3. Se inicia dando a conocer por parte de coordinador de la institución esp. Richard Álvarez el concepto de manera clara y concisa lo que es la rendición de cuentas, versión del año 2021, de igual manera la rectora de la Institución Educativa Cristóbal Colón Campanito expone el perfil del rector, y de manera general la forma como se ha venido trabajando por el mejoramiento de la educación en la comunidad del corregimiento los venados - campanito.
4. Continúa con la palabra la señora rectora esp. Luz Mary Osorio Díaz con el objetivo del evento.
5. Inicia la señora Rectora explicando cómo se divulgó el evento por diferentes medios de comunicación, redes sociales como Whatsapp, la página institucional por Facebook, chapolas entregadas a los estudiantes y carteleras ubicadas en sitios concurridos por la comunidad en las distintas sedes y veredas. De igual forma se les explica que las gestiones directivas, administrativa y financiera será socializada por la Rectora de la institución y la gestión académica y comunitaria la socializará el Coordinador. Cabe resaltar que la rendición de cuentas se hizo en la sede la corzo argentina y la sede principal campanito, De esta manera se explica la metodología del encuentro.
6. Inicia la socialización de **LA GESTIÓN DIRECTIVA** a cargo de la señora rectora, resalta unos elementos, que se cubrieron en el año 2021: La institución educativa Cristóbal Colón en el 2021 continuó trabajando en las Políticas de Inclusión para prestar un mejor servicio a la comunidad dentro de sus posibilidades, en lo referente a la conformación del Gobierno Escolar, este se desarrolló en el tiempo previsto según la norma y el cronograma interno de la institución a pesar de las restricciones por la pandemia generada por el covid-19, en el 2021, en el aspecto de la comunicación establecida por la institución para mantener informada a la comunidad, la rectora explicó que se utilizan las reuniones de padres de familia, la página institucional de Facebook, los grupos de whatsapp, carteleras. en el aspecto del manual de convivencia, anual mente se hace revisión y actualización de este, en este 2021 se ajustó de acuerdo a las particularidades generadas por la pandemia del covid-19. La gestión hecha para la donación de 165 bicicletas para favorecer a las niñas y niños que viven lejos de la institución.

El coordinador de la institución inicia la socialización de la **GESTIÓN ACADÉMICA**, y explica que en lo referente al plan de estudio, este se modificó transitoriamente para flexibilizarlo de acuerdo a las condiciones actuales generadas por la pandemia del covid -19 y que obligó al trabajo desde casa en el primer semestre. Cada área hizo los ajustes necesarios en sus planes teniendo en cuenta el trabajo en casa. En cuanto a la jornada escolar, se le socializa a la comunidad que en preescolar son 20 horas semanales, en básica primaria 25 horas semanales, en básica secundaria 30 horas semanales y la jornada laboral de los docentes está estipulada en 30 horas semanales de permanencia en la institución educativa y de 10 horas semanales en actividades fuera de ella. En cuanto a la matrícula, en los últimos años la institución tiene un promedio de 520 estudiantes

Calle principal Vereda Campanito.

Email: ee_22316200088701@hotmail.com - Celular: 3145061475 – 3103674975

Corregimiento los Venados, Cereté – Córdoba



INSTITUCIÓN EDUCATIVA CRISTÓBAL COLÓN

Reconocimiento oficial según Resolución N° 194 del 08 de junio de 2011,
para los niveles de educación básica y media,
emanada de la Secretaría de Educación Departamental.

DANE: 223162000887 – NIT: 812007611-8 – icfes: 103150 – Código Registro PEI 0130-538 de 2018

este ha venido disminuyendo por el constante movimiento de los padres de familia que trabajan en fincas y en este año 2021 muchos tuvieron que irse producto de la pandemia, llevándose consigo a sus hijos. Se hace un seguimiento a los estudiantes que dejan de asistir a la institución con visitas domiciliarias y citando a los padres de familia para conocer las razones que llevan a la ausencia de sus hijos. Se explicó sobre la articulación de la media técnica con el sena, en el cual para el año 2021, se contó con el inicio en la que se favorecieron 26 estudiantes de grado 10° en el programa de “MANEJO DE VIVERO” quienes recibirán un certificado que los reconoce como competentes en este programa ambiental a finales del año 2022. En el 2021 culminó el programa de “PRODUCCIÓN AGROPECUARIA” beneficiando a 31 estudiantes de grado 11. Respecto a los resultados de las pruebas saber 11, en el año 2021 se obtuvo un promedio general de 217, este disminuyó un poco respecto al 2020, debido a esto se plantearon unas estrategias con la finalidad de superar para el 2022 las debilidades detectadas en el 2021.

En la **GESTIÓN COMUNITARIA** este año 2021 se contó con cobertura en todas las sedes del programa de Alimentación Escolar mediante la entrega de raciones alimentarias a los padres de familia para que las prepararan en sus casas, estas se entregaron controlando el aforo de tal forma que no se generaran aglomeraciones. Desafortunadamente no se contó en la sede la corza argentina con el servicio de conectividad a internet por incumplimiento del operador. La institución fue favorecida con el proyecto de la fundación bufalo bycycle, en el que se le donaron 165 bicicletas con parillas para el transporte de los niños y niñas que viven lejos de la institución, a pesar de las dificultades generadas por la pandemia, la comunidad se hizo partícipe en todos los estamentos del gobierno escolar, como lo son; consejo directivo, el comité de convivencia escolar, la comisión de evaluación y promoción. Se fomentó la participación de la familia en actividades lúdicas como el festival de la cometa, y juegos que contribuyeran a mejorar el clima y la convivencia en cierta forma saturada por el confinamiento. Seguimos siendo una institución de puertas abiertas.

Se observó una Participación aceptable de la comunidad educativa en el acompañamiento del proceso formativo de los estudiantes desde casa.

En la **GESTIÓN ADMINISTRATIVA Y FINANCIERA**, se le ha realizado mantenimiento a la planta física en cuanto a pintura, mantenimiento y arreglo de instalaciones eléctricas, arreglo de puertas y cerraduras, mantenimiento de baterías sanitarias, limpieza de patios de las sedes, mantenimiento de ventiladores y aires acondicionados, reparación de techos. Dotación de materiales de aseo a todas las sedes Educativas. Se dotaron adquirieron materiales de apoyo para la labor docente con procesos de formación en competencias y con el diseño de ejercicios y evaluaciones tipo pruebas SABER, además a los docentes se les entrega todo el material didáctico para el desarrollo de sus clases como son marcadores, lapiceros, lápices, borradores y toda la papelería que necesiten en el desarrollo de sus clases. Se les entregó una tula con un kit escolar a los estudiantes de primaria de las diferentes sedes, los equipos de cómputo, impresoras y fotocopidora se les ha realizado el respectivo mantenimiento y se han dotado de los repuestos necesarios para su funcionamiento. El manejo de los fondos de servicios educativos se hace de acuerdo a las necesidades de la institución educativa y contemplada en el presupuesto anual y el plan de compras aprobadas por el consejo directivo. Se hace la revisión periódica por parte de la contadora contratada para realizar los informes contables trimestrales los cuales se entregan a la secretaría de educación departamental y subir en la plataforma del Ministerio de Educación Nacional el informe SIFSE. El informe anual se entrega en medio físico y magnético a la contraloría departamental.



INSTITUCIÓN EDUCATIVA CRISTÓBAL COLÓN

Reconocimiento oficial según Resolución N° 194 del 08 de junio de 2011,
para los niveles de educación básica y media,
emanada de la Secretaría de Educación Departamental.

DANE: 223162000887 – NIT: 812007611-8 – icfes: 103150 – Código Registro PEI 0130-538 de 2018

7. CIERRE Y COMPROMISOS

Siendo las 11:30 am del 4 de marzo finaliza la reunión en que se hizo la rendición de cuentas 2021

ACCIONES PARA SEGUIR- COMPROMISOS	FECHA	RESPONSABLE
Analizar e identificar los aspectos considerados en la evaluación del evento. Acompañamiento por parte de la policía nacional, la personería municipal, la comisaria de familia y la policía de infancia y adolescencia para la inspección en el porte y tenencia de estupefacientes. Reactivar la escuela de Padres. Equipo interdisciplinario: Psicólogos, Trabajador Social o Psicopedagogo.	Año 2022	Rectora y comunidad educativa

Para constancia de lo anterior, firman la presente acta los que en ella intervinieron a los 06 días del mes de abril del año 2022.

Luz Mary Osorio Díaz
Rectora
CC. 50'845.693 de Cereté



INSTITUCIÓN EDUCATIVA CRISTÓBAL COLÓN

Reconocimiento oficial según Resolución N° 194 del 08 de junio de 2011,
para los niveles de educación básica y media,
emanada de la Secretaría de Educación Departamental.

DANE: 223162000887 – NIT: 812007611-8 – icfes: 103150 – Código Registro PEI 0130-538 de 2018

ANEXOS

REGISTROS FOTOGRÁFICOS

REUNIONES DE DOCENTES VIRTUALES

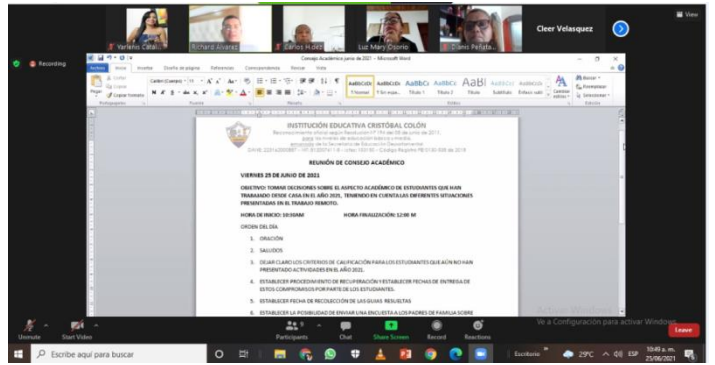
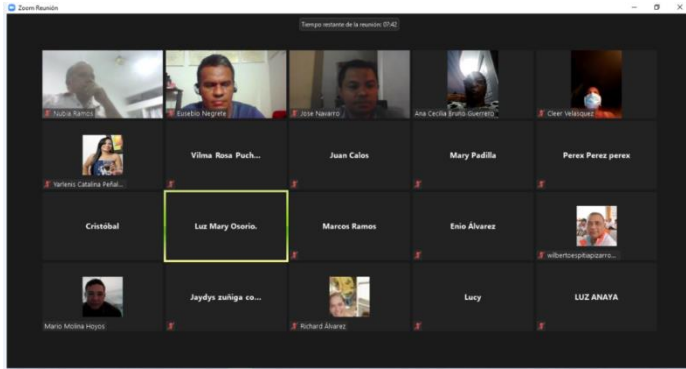

ENTREGA DE GUÍAS PEDAGÓGICAS



REUNION PRESENCIAL DE PADRES



FESTIVAL DE LA COMETA EN FAMILIA





INSTITUCIÓN EDUCATIVA CRISTÓBAL COLÓN

Reconocimiento oficial según Resolución N° 194 del 08 de junio de 2011,
para los niveles de educación básica y media,
emanada de la Secretaría de Educación Departamental.

DANE: 223162000887 – NIT: 812007611-8 – icfes: 103150 – Código Registro PEI 0130-538 de 2018
MEJORAMIENTO DE PARED FACHADA DE LA INSTITUCIÓN



ANTES



MEJORAMIENTO



DESPUÉS

ADECUACIÓN DE LA OFICINA DE COORDINACIÓN

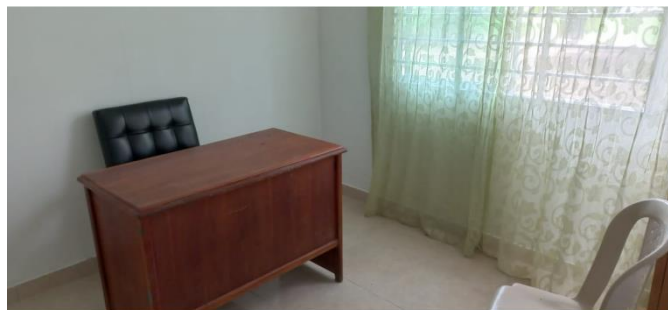



INSTITUCIÓN EDUCATIVA CRISTÓBAL COLÓN

Reconocimiento oficial según Resolución N° 194 del 08 de junio de 2011,
para los niveles de educación básica y media,
emanada de la Secretaría de Educación Departamental.

DANE: 223162000887 – NIT: 812007611-8 – icfes: 103150 – Código Registro PEI 0130-538 de 2018

SEÑALIZACIÓN PARA EL REGRESO A LA PRESENCIALIDAD



EUCARISTÍA PARA INICIO DE PRESENCIALIDAD



PROYECTO DE BICICLETAS



CAMPAÑA DE VACUNACIÓN CONTRA EL COVID-19





INSTITUCIÓN EDUCATIVA CRISTÓBAL COLÓN

Reconocimiento oficial según Resolución N° 194 del 08 de junio de 2011,
para los niveles de educación básica y media,
emanada de la Secretaría de Educación Departamental.

DANE: 223162000887 – NIT: 812007611-8 – icfes: 103150 – Código Registro PEI 0130-538 de 2018
JORNADAS DE ASEO Y MANTENIMIENTO EN LAS SEDES



ADECUACIÓN DE TECHOS ZONA DE REUNIONES SEDE LOS VENADOS



CICLO PASEO “MATRICULATE”



GRADOS BACHILLERES





INSTITUCIÓN EDUCATIVA CRISTÓBAL COLÓN

Reconocimiento oficial según Resolución N° 194 del 08 de junio de 2011,
para los niveles de educación básica y media,
emanada de la Secretaría de Educación Departamental.

DANE: 223162000887 – NIT: 812007611-8 – icfes: 103150 – Código Registro PEI 0130-538 de 2018

ASISTENCIA RENDICIÓN DE CUENTAS





INSTITUCION EDUCATIVA CRISTOBAL COLON
NIT.812007611-8
BALANCE GENERAL
DICIEMBRE 31 DE 2021

100000	ACTIVO		32.721.494
110000	EFFECTIVO	19.036.058	
110500	CAJA	-	
110502	CAJA MENOR	-	
111000	BANCOS Y CORPORACIONES	19.036.058	
111001	BANCO	588.091	
111005	CUENTAS CORRIENTES	18.458.315	
111007	CUENTA DISTINTA DEL CONPES-CONVENIOS	10.348	
140000	DEUDORES	-	
140500	CUENTAS POR COBRAR	-	
141000	APORTES POR COBRAR	-	
147000	OTROS DEUDORES	-	
147012	CREDITOS A EMPLEADOS	-	
148000	PROVISION PARA DEUDORES = CR=	-	
148001	CUENTAS POR COBRAR	-	
166500	MUEBL, ENSER. Y EQUIP. DE OFICI.	13.685.436	
166501	MUEBLES, ENSERES	5.939.900	
166502	EQUIPOS Y DE OFICINAS	6.450.000	
166503	MAQUINARIA Y EQUIPO	1.895.536	
166504	PROPIEDAD, PLANTA Y EQUIPO	-	
166599	AJUSTE POR INFLACION	-	
168500	DEPRECIACION ACUMULADA =CR=	600.000	
168506	MUEBLES Y ENSERES	600.000	
200000	PASIVO	-	314.023
230000	OBLIGACIONES FINANCIERAS	-	
230500	NACIONALES	-	
236500	RETENCION EN LA FUENTE E IMPUESTO DE TIMBI	314.023	
243605	Retención en la fuente por servicios	86.076	
243608	Retención en la fuente por compra	107.546	
243695	Otras retenciones	120.401	
240500	PROVEEDORES NACIONALES	-	
240501	BIENES Y SERVICIOS	-	
240590	OTROS PROVEEDORES	-	
242500	ACREEDORES	-	
242504	SERVICIOS PUBLICOS	-	
242590	OTROS ACREEDORES	-	
300000	PATRIMONIO	-	32.407.470
310000	HACIENDA PUBLICA	-	
310500	CAPITAL FISCAL	13.836.229	
310500	CAPITAL FISCAL	-	
310504	Municipio - Instituciones	13.836.229	
311000	RESULTADO DEL EJERCICIO	18.571.241	
311001	UTILIDAD O EXCEDENTE DEL EJERCICIO	18.571.241	
313002	PERDIDA O DEFICIT DEL EJERCICIO	-	

ACTIVO - (PASIVO+PATRIMONIO)

0

LUZ MARY OSORIO DIAZ

LUZ MARY OSORIO DIAZ
C.C. No. 50.845.693 de Cereté
RECTORA

HELEN PAOLA GONZALEZ A.

HELEN PAOLA GONZALEZ A.
T.P N° 201363 - T
CONTADORA



INSTITUCION EDUCATIVA CRISTOBAL COLON
NIT.812007611-8
COMPARATIVO ESTADO SITUACION FINANCIERA Y ECONOMICA
DEL 01 ENERO A DICIEMBRE 31 DE 2020 Y 2021

	AÑO 2020	AÑO 2021
INGRESOS OPERACIONALES	\$ 92.342.134	\$ 84.965.894
VENTA DE SERVICIOS	0	0
Servicios Educativos	0	-
TRANSFERENCIA	91.847.167	64.092.393
Aportes de la Nación Gratuidad	72.397.167	51.492.393
Transferencia ministerio de cultura	19.450.000	12.600.000
OTROS INGRESOS	494.967	20.873.501
Saldos En Cuentas corriente	397.783	20.873.413
Ingresos Fiscales	0	-
Recuperaciones	97.184	88
Donacion	0	-
GASTOS OPERACIONALES DE ADMINISTRACION	\$ 71.468.721	\$ 66.394.653
Generales	71.468.721	66.394.653
Comisiones, Honorarios y Servicios	5.900.000	5.200.000
Mantenimiento	5.522.340	17.969.502
Gastos de organización y puesta en marcha (compra de ex	16.622.897	-
Materiales y suministro	13.700.446	18.920.312
Impresos y publicaciones	2.419.000	1.981.551
Comunicación y transporte		
Pagos de seguros	535.500	613.112
Sanciones		
Materiales de educación	5.190.541	6.075.597
Actividad Científica, Culturales y deportivas	20.197.000	14.066.723
Otros gastos generales (IMPUESTOS 4*1000 FINANCIER	1.380.997	1.567.856
servicios publicos	-	-
EXCEDENTE (DEFICIT) OPERACIONAL	\$ 20.873.413	\$ 18.571.241
EXCEDENTE (DEFICIT) DEL EJERCICIO	\$ 20.873.413	\$ 18.571.241

LUZ MARY OSORIO DIAZ
C.C. No. 50.845.693 de Cereté
RECTORA

HELEN PAOLA GONZALEZ A.
T.P N° 201363 - T
CONTADOR



**NOTAS A LOS ESTADOS CONTABLES
2021**

BALANCE GENERAL

ACTIVOS

1110 BANCOS Y CORPORACIONES

El valor registrado en esta cuenta, corresponde a los recursos de servicios educativos depositados en la cuenta corriente No. **216249052, 216311472y ahorro 216344580** del Banco de Bogota Denominada Institución Educativa Cristóbal Colon Campanito - Cereté-Córdoba

1665 MUEBLES Y ENSERES

El valor registrado en esta cuenta, corresponde a los inventarios de muebles y enseres que se encuentran en la Institución, dicho valor fue tomado de balances anteriores, por tal motivo le sugerimos al rector y los entes de apoyo de la institución tales como Gobernación y Alcaldía, un análisis más exhaustivo para determinar el valor real de dichos bienes

1685 DEPRECIACION ACUMULADA

El valor registrado en esta cuenta, corresponde al cálculo de depreciación de los muebles mencionados en la cuenta anterior

PASIVOS

2436 RETENCION EN LA FUENTE

El valor registrado en esta cuenta, corresponde a las retenciones en la fuente aplicadas en el mes de diciembre de 2021, pagaderas en el mes de enero de la siguiente vigencia, razón por la cual esta cuenta queda pendiente por pagar.

PATRIMONIO

3105 CAPITAL FISCAL

Esta cuenta representa el capital real del patrimonio, del valor de la propiedad correspondiente al municipio

3110 UTILIDAD O EXCEDENTE DEL EJERCICIO

Corresponde al valor de las utilidades obtenidas por la institución educativa al cierre del ejercicio fiscal



**ESTADO DE ACTIVIDAD FINANCIERA, ECONOMICA, SOCIAL Y AMBIENTAL
(COMPARATIVO)**

INGRESOS

SERVICIOS EDUCATIVOS

Corresponde al valor consignado en la cuenta corriente de la Institución por concepto de fotocopiadora o arriendo de tienda escolar

TRANSFERENCIAS

Corresponde al valor consignado en la cuenta corriente de la Institución por concepto de los aportes del CONPES- GRATUIDAD y transferencia Ministerio de Cultura (proyecto) para la ejecución y gestión del año fiscal

OTROS INGRESOS

Este valor corresponde al saldo de la ejecución anterior, adicionado a la ejecución 2021

GASTOS

GASTOS GENERALES DE ADMINISTRACION

Esta cuenta representa los rubros de la ejecución de gastos, correspondiente al uso de los recursos recibidos por la institución para la gestión administrativa, se encuentran las cuentas de honorarios, mantenimientos, compra de equipo, materiales y suministro, impresos y publicaciones, comunicaciones y transporte, pago de seguros (póliza de manejo) y gastos financieros (4 x 1000 y compra de chequera)

LUZ MARY OSORIO DIAZ

LUZ MARY OSORIO DIAZ
C.C. No. 50.845.693 de Cereté
Rectora

HELEN PAOLA GONZALEZ A.

HELEN PAOLA GONZALEZ A.
T.P. No. 202163 - T
Contador Público.



INSTITUCIÓN EDUCATIVA CRISTÓBAL COLÓN

Reconocimiento oficial según Resolución N° 194 del 08 de junio de 2011,
para los niveles de educación básica y media,
emanada de la Secretaría de Educación Departamental.

DANE: 223162000887 - NIT: 812007611-8 - icfes: 103150 - Código Registro PEI 0130-538 de 2018

ASISTENCIA PADRES DE FAMILIA RENDICIÓN DE CUENTAS 2021

MARZO ___/___/2022

NOMBRE Y APELLIDOS

FIRMA

1	Arelis Menodora	Arelis
2	SANDRA CEBALLOS	SANDRA CEBALLOS
3	Silvia Pastrana	Silvia Pastrana
4	Jureidis Alacron	Jureidis Alacron
5	Shirley Tirado	Shirley Tirado
6	Kelly Regino Sibaja	Kelly Regino
7	Samuel Ortega Ortiz	Samuel
8	Elisabel Hernandez	Elisabel
9	Kelly Gabriela Regino	Kelly Gabriela
10	Dalis Nagles Ramos (4)	Dalis Nagles R.
11	Rafael Hernandez - 6.	Rafael
12	Maria Angelica Tirado	Maria Tirado
13	Yenis Jaramillo 1	Nara
14	Elizabeth Regino Garcia 4	Elizabeth - estudiante de Felipe - 13.
15	Rafael Vestercoy 4	Rafael
16	German Gomez	German
17	Ana Ramirez - 5 2-3.	Ana Ramirez
18	Josefina Doria E	Moises 9 3i
19	Miriam Regino 6.	Miriam Flores Gr. 1:6
20	ELBER AVILES	ELBER (2-4)
21	Adriana Padilla P	Adriana P 5º
22	Luz Angé Fonseca	Yanelis 4-



INSTITUCIÓN EDUCATIVA CRISTÓBAL COLÓN

Reconocimiento oficial según Resolución N° 194 del 08 de junio de 2011,

para los niveles de educación básica y media,

emanada de la Secretaría de Educación Departamental.

DANE: 223162000887 - NIT: 812007611-8 - icfes: 103150 - Código Registro PEI 0130-538 de 2018

ASISTENCIA PADRES DE FAMILIA RENDICIÓN DE CUENTAS 2021

MARZO ___/___/2022

NOMBRE Y APELLIDOS

FIRMA

23	VICENTINA DE LA LARA (4)	<u>Vicentina de la Lara</u>
24	KELLYS LÓPEZ OLIVERA (4) ^{Pre}	<u>Kellys López</u>
25	Alexandra Carmona Zuarec (Preescolar)	<u>Alexandra Carmona</u>
26	LILYS POTEZ PEINADA (Preescolar)	<u>Lilys Potez</u>
27	LEIDY TIENZO ADELTA (3. Preescolar)	<u>Leidy Tienzo</u>
28	YORLEIS ROJAS TIMENEZ (4) ^{Pre}	<u>Yorleis Rojas</u>
29	Penith Velasquez Barcia (4)	<u>Penith Velasquez</u>
30	Margarita Ramos (0°) (2°)	<u>Margarita Ramos</u>
31	Dina Gomez Solano (4)	<u>Dina Gomez</u>
32	Sandra Sanchez	<u>Sandra Sanchez</u>
33	Lina Jazolo P.	<u>Lina Jazolo</u>
34	Rosa Angerica Carmona (Preescolar)	<u>Rosa Angerica Carmona</u>
35	Mildre Andocilla Mestra (3 y 5)	<u>Mildre Andocilla</u>
36	JANETH LÓPEZ (5° y 1°)	<u>Janeth Lopez</u>
37	Jorge Hernandez (2°)	<u>Jorge Hernandez</u>
38	Yvaid MORET (2)	<u>Yvaid Moret</u>
39	Dianis Ensuncho	<u>Dianis Ensuncho</u>
40	Nieves PARRAS	<u>Nieves Parras</u>
41	Leonardo Cardenas Burgos	<u>Leonardo Cardenas</u>
42	ERIKA LOPEZ GUERRA	<u>Erika Lopez</u>
43	Tatiana Regina Piedella	<u>Tatiana Regina</u>
44	AYACELIS MENDOZA	<u>Ayacelis Mendoza</u>



INSTITUCIÓN EDUCATIVA CRISTÓBAL COLÓN

Reconocimiento oficial según Resolución N° 194 del 08 de junio de 2011,
para los niveles de educación básica y media,

emanada de la Secretaría de Educación Departamental.

DANE: 223162000887 - NIT: 812007611-8 - icfes: 103150 - Código Registro PEI 0130-538 de 2018

ASISTENCIA PADRES DE FAMILIA RENDICIÓN DE CUENTAS 2021

MARZO ____/____/2022

NOMBRE Y APELLIDOS

FIRMA

45 Vaira Gomez

Yaneth Jimenez

46 Melany Fonseca

Yaneth Jimenez 5

47 Oscar Casarubia

Martha Simanca 4

48 Salome Casarubia

Martha Simanca 7

49 ELIAS DAVID NAVARRO. Y

Wilson Navarro 3°

50 Olga Nequete Hernandez

Olga N HZ 4°

51 Perez para.

Jesús Páez. 3°



INSTITUCIÓN EDUCATIVA CRISTÓBAL COLÓN

Reconocimiento oficial según Resolución N° 194 del 08 de junio de 2011,
para los niveles de educación básica y media,
emanada de la Secretaría de Educación Departamental.
DANE: 223162000887 - NIT: 812007611-8 - Icfes: 103150 - Código Registro PEI 0130-538 de 2018

ASISTENCIA PADRES DE FAMILIA RENDICIÓN DE CUENTAS 2021

MARZO ___/___/2022

NOMBRE Y APELLIDOS

FIRMA

	NOMBRE Y APELLIDOS					FIRMA
1	ALIAN	PADILLA	WENDY	MICHELL		Aleth Padilla
2	ARGUMEDO	SANCHEZ	ANDREA			Wilma Argumedo J.
3	BALLESTA	LOPEZ	ANA	SOFIA	X	Rara Ballesta Lopez
4	CONDE	RAMOS	LUIS	CARLOS		Keltis Harazo
5	DE LA OSSA	RAMBAO	MARLEIDIS	YOHANA		Leonis De la Ossa
6	GARCIA	TORRES	MARIA	VICTORIA		Francis Torres
7	GOMEZ	LORA	SYRLI	YOHANA		
8	GUZMAN	RAMIREZ	DANA	PATRICIA		Elisabeth Guzman
9	LOPEZ	NAGLE	DAYANA		X	Dalis Nagles P.
10	LORA	MESTRA	VALENTINA			MARIA ESTER M.
11	MONTERROS	REGINO	SEBASTIAN			Guerosa Regino
12	PEREZ	PEREZ	HERNAN	JOSE	X	Guadalupe Perez Diaz
13	POLO	GUERRA	MARIA	JOSE	X	Horacio Guerra
? 14	REGINO	ALARCON	LAURA	VANESA		Francisca Alarcon
15	REGINO	CANTERO	LUIS	ANGEL		Alfonso J.
16	REGINO	GOMEZ	RAFAEL	DAVID		Edith Gomez
17	REGINO	MENDEZ	ANYI	PAOLA	X	Lucy Ofir Mendez S.
18	REGINO	MENDOZA	LUIS	DAVID		arecelis M B
19	REGINO	MONTIEL	CAROLINA			
20	SANCHEZ	PADILLA	ROSA	INES		Rosmire Padilla A
21	TIRADOS	HOYOS	YAIRIS	DEL CARMEN	X	Santiago Tirado
22	TORRENTE	GONZALEZ	JOSUE			
23	VELASQUEZ	BARRERA	CARLOS	ANDRES		
24						
25						
26						
27						



INSTITUCIÓN EDUCATIVA CRISTÓBAL COLÓN

Reconocimiento oficial según Resolución N° 194 del 08 de junio de 2011,
para los niveles de educación básica y media,
emanada de la Secretaría de Educación Departamental.

DANE: 223162000887 – NIT: 812007611-8 – icfes: 103150 – Código Registro PEI 0130-538 de 2018

ASISTENCIA PADRES DE FAMILIA RENDICIÓN DE CUENTAS 2021

MARZO ___/___/2022

NOMBRE Y APELLIDOS

FIRMA

	NOMBRE Y APELLIDOS				FIRMA
1	ACOSTA	HERAZO	ANDRES		• Ketis Herazo
2	ANAYA	HERRERA	LUIS	ALFONSO	Aida Meyer A
3	BELEÑO	HERRERA	WILSON	JOSE	
4	DE LA ESPRIEL	PASTRANA	CAMILO	ANDRES	Dina Pastrana R.
5	ESTRADA	LOPEZ	SHARA		x • Nam y Lopez
6	FLOREZ	CORREA	KEINER	DAVID	• EUSNEIDIS BRAVO
7	FLOREZ	NARVAEZ	ANDRES	DAVID	• Susana De Flores
8	GONZALEZ	SALCEDO	JESUS	DAVID	
9	HERNANDEZ	PEREZ	MANUEL	FELIPE	• Milady Perez
10	LOPEZ	CAVADIA	VALERIA	SOFIA	• Welquis Cavadia
11	LOPEZ	RAMIREZ	SANDRA	MILENA	Mariluz Ramirez
12	LOPEZ	VELASQUEZ	JUAN	DAVID	• Alhaja Lopez
13	LOPEZ	VELASQUEZ	JULIANA		• Yessica Lopez
14	MARTINEZ	BRAVO	LUIS	MANUEL	• EUSNEIDIS BRAVO
15	MESTRA	ALMANZA	SEBASTIAN		Berenice Almanza R.
16	NARANJO	ANAYA	JOSE	LUIS	• Katiana Lopez
17	NARANJO	LOPEZ	ANDREA	CAROLINA	• Katiana Lopez
18	PADILLA	PEÑA	YENNIFER	MARIA	• Yamile Peña Samoré
19	PUCHE	RAMOS	JOSE	DANIEL	• Milady Perez
20	SANTANA	TORRENTE	VALENTINA	PAOLA	• Melissa Santana
21	TORDECILLA	MARTINEZ	YOEL	JESUS	• Yoel Tordecilla
22	VELASQUEZ	VELASQUEZ	VALENTINA		• Artila Velasquez N.
23					
24					
25					
26					