



INSTITUCIÓN EDUCATIVA JOSÉ MARÍA CARBONELL
“EDUCACIÓN POPULAR CIENTÍFICA”

Institución educativa oficial de los niveles preescolar, primaria, secundaria y media, creada por Ordenanza N° 6 de 1972 de la Asamblea Departamental de Córdoba, por la Resolución No. 001629 del 20 de Septiembre de 2002 que integra a las sedes Bijagual y José María Carbonell y ratificada por la Resolución No. 206 de Junio 8 de 2011.

DANE: 123855000347

NIT: 800190082-1

ICFES 032417(Mañana) -234062(Tarde)

INSTITUCIÓN EDUCATIVA JOSÉ MARÍA CARBONELL

INFORME DE RENDICIÓN DE CUENTAS 2021

ALEXIS JAVIER MORILLO GALVÁN

CC 91517137

RECTOR

VALENCIA
2 DE ABRIL DEL 2022



INSTITUCIÓN EDUCATIVA JOSÉ MARÍA CARBONELL “EDUCACIÓN POPULAR CIENTÍFICA”

Institución educativa oficial de los niveles preescolar, primaria, secundaria y media, creada por Ordenanza N° 6 de 1972 de la Asamblea Departamental de Córdoba, por la Resolución No. 001629 del 20 de Septiembre de 2002 que integra a las sedes Bijagual y José María Carbonell y ratificada por la Resolución No. 206 de Junio 8 de 2011.

DANE: 123855000347

NIT: 800190082-1

ICFES 032417(Mañana) -234062(Tarde)

Datos básicos:

- ENTIDAD TERRITORIAL: CÓRDOBA
- MUNICIPIO: VALENCIA
- DIRECCIÓN: Calle 12 N° 6-25 Barrio Nazareth
- MODALIDAD: Académica
- NATURALEZA: Oficial
- CALENDARIO: A
- JORNADA: Mañana y Tarde
- CARÁCTER: Mixto
- NIVELES: Preescolar, Básica y Media
- RESOLUCIÓN DE APROBACIÓN: Resolución 001629 de Sep. 20 de 2002
- EMAIL: ee_12385500034701@sedcordoba.gov.co

• ¿Qué es rendición de cuentas?

“La rendición de cuentas es el proceso en el cual las administraciones públicas del orden Nacional y Territorial y los servidores públicos comunican, explican y argumentan sus acciones a la sociedad” (MEN, 2007). La conforma el conjunto de acciones planificadas y su puesta en marcha por las instituciones del Estado con el objeto de informar a la sociedad acerca de las acciones y resultados producto de su gestión y permite recibir aportes de los ciudadanos para mejorar su desempeño.

En este sentido, la rendición de cuentas es un proceso de “doble vía” en el cual los servidores del Estado tienen la obligación de informar y responder por su gestión, y la ciudadanía tiene el derecho a ser informada y pedir explicaciones sobre las acciones adelantadas por la administración (Porrás, 2007).

Referentes para la rendición de cuentas.

- Principios constitucionales: transparencia, responsabilidad, eficacia, eficiencia e imparcialidad y participación ciudadana en el manejo de los recursos públicos y los proyectos presentados.
- Documentos de política: Plan Nacional de Desarrollo, Plan de Desarrollo Territorial, Plan Educativo Institucional, Planes de Mejoramiento de los establecimientos educativos oficiales.



INSTITUCIÓN EDUCATIVA JOSÉ MARÍA CARBONELL “EDUCACIÓN POPULAR CIENTÍFICA”

Institución educativa oficial de los niveles preescolar, primaria, secundaria y media, creada por Ordenanza N° 6 de 1972 de la Asamblea Departamental de Córdoba, por la Resolución No. 001629 del 20 de Septiembre de 2002 que integra a las sedes Bijagual y José María Carbonell y ratificada por la Resolución No. 206 de Junio 8 de 2011.

DANE: 123855000347 NIT: 800190082-1 ICFES 032417(Mañana) -234062(Tarde)

- Marco Legal: Constitución Política, Ley 115 de 1994, Ley 715 de 2001, la Ley 489 de 1998 y la Ley 1474 de 2011, Decreto 4791 de 2008, Decreto 1860 de 1994, Directiva Ministerial No. 22 del 21 de julio de 2010.

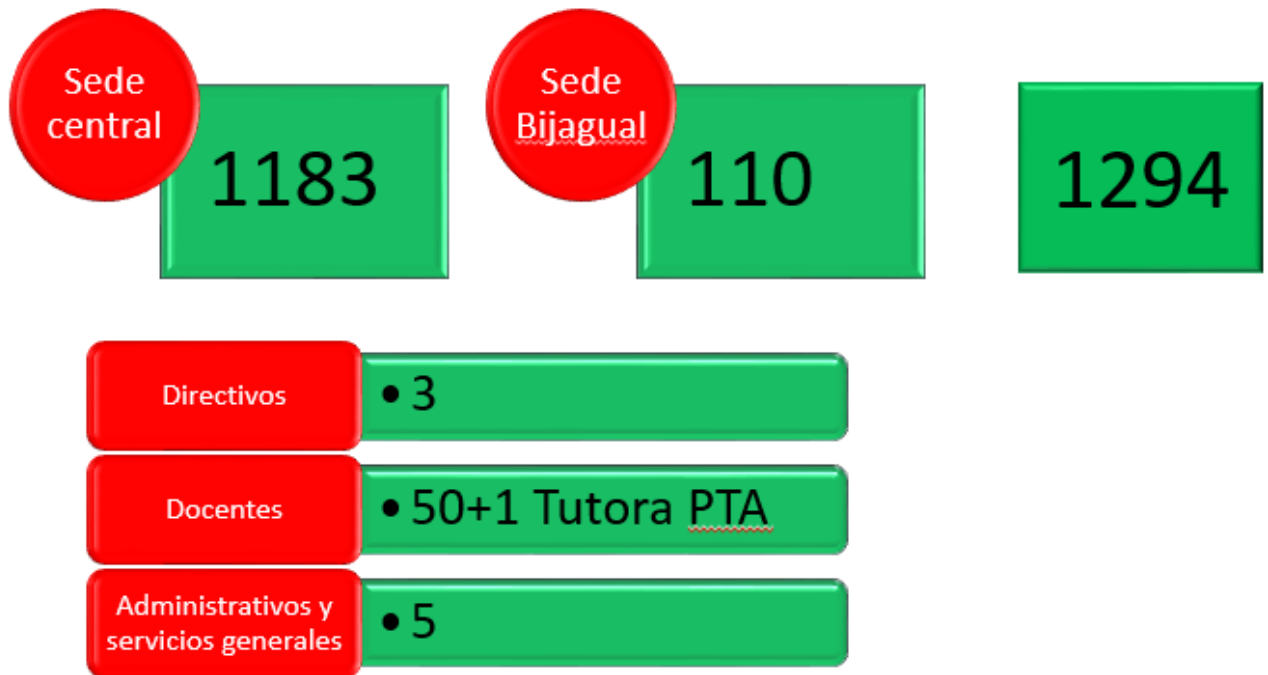

Énfasis de política educativa e indicadores.

Cierre de brechas:

Porcentaje de estudiantes beneficiados con gratuidad: 100%

Porcentaje de estudiantes pertenecientes a poblaciones vulnerables beneficiadas con el programa de alimentación escolar: Ración para preparar en casa 100%

Porcentaje de alumnos con necesidades educativas especiales escolarizados: No se impide la matrícula a niños con necesidades educativas especiales, pero no se tiene el dato exacto pues no existe un diagnóstico médico en todos los casos.

Énfasis de política educativa e indicadores.

Calidad:

Porcentaje de educadores participando en el plan de formación: $23/51 \cdot 100 = 45\%$ (especialización, maestrías, PTA)



INSTITUCIÓN EDUCATIVA JOSÉ MARÍA CARBONELL “EDUCACIÓN POPULAR CIENTÍFICA”

Institución educativa oficial de los niveles preescolar, primaria, secundaria y media, creada por Ordenanza N° 6 de 1972 de la Asamblea Departamental de Córdoba, por la Resolución No. 001629 del 20 de Septiembre de 2002 que integra a las sedes Bijagual y José María Carbonell y ratificada por la Resolución No. 206 de Junio 8 de 2011.

DANE: 123855000347 NIT: 800190082-1 ICFES 032417(Mañana) -234062(Tarde)

Porcentaje de estudiantes que reprobaron el año escolar en básica y media:
 $19/1294 * 100 = 1,46\%$

Porcentaje de deserción anual en preescolar, básica y media: $91/1291 * 100 = 7,03\%$

Porcentaje de padres de familia que participan en actividades programadas por el establecimiento educativo: Es relativo, dependiendo de la actividad, en el trabajo desde casa participaron cerca del 91%

- Énfasis de política educativa e indicadores.

Innovación y pertinencia:

- Número de estudiantes promedio por computador en el establecimiento educativo:

Sede Bijagual: $110/*** = ***$

Sede Central: $1183/250 = 4,7$

Global: $1291/250 = 5,1$

Porcentaje de matrícula con acceso a internet: 100%

- Énfasis de política educativa e indicadores.

Innovación y pertinencia:

Porcentaje de ejecución de los recursos de los Fondos de Servicios educativos por concepto de gasto: 94%

Porcentaje de cumplimiento del Plan de mejoramiento institucional: 80% (algunas metas cumplidas y no cumplidas)

- Informe por gestiones.
- Gestión administrativa y financiera.
- Gestión directiva.
- Gestión académica.
- Gestión comunitaria.

1. ¿Qué se logró?
2. ¿Cómo se logró?
3. ¿Qué se gastó?
4. ¿Cómo se gastó?
5. ¿Qué se proyecta a futuro en el establecimiento educativo?

- ¿QUE SE GASTO? ¿CÓMO SE GASTO?



INSTITUCIÓN EDUCATIVA JOSÉ MARÍA CARBONELL “EDUCACIÓN POPULAR CIENTÍFICA”

Institución educativa oficial de los niveles preescolar, primaria, secundaria y media, creada por Ordenanza N° 6 de 1972 de la Asamblea Departamental de Córdoba, por la Resolución No. 001629 del 20 de Septiembre de 2002 que integra a las sedes Bijagual y José María Carbonell y ratificada por la Resolución No. 206 de Junio 8 de 2011.

DANE: 123855000347

NIT: 800190082-1

ICFES 032417(Mañana) -234062(Tarde)

INGRESOS

INGRESOS

TRANSFERENCIAS NACIONALES	\$ 94.000.714
SERVICIOS EDUCATIVOS	\$550.500
RECURSOS DE CAPITAL	\$15.571.111
TOTAL	\$110.122.325

GASTOS.

GASTOS.

NOMBRE RUBRO	COMPROMETIDO
Compra de Equipos, Muebles y Enceres, Equipos de Oficina, de Comunicación y Computación	\$ 3.076.000
Materiales y Suministros	\$ 39.201.403
Mantenimiento	\$ 13.638.000
Impresos y publicaciones	\$ 1.071.000
Servicios Públicos	\$ 3.291.995
Seguros Generales	\$ 5.477.689
Comisiones, Honorarios y Servicios	\$ 4.560.000
Actividades Pedagógicas Científicas, Culturales y Deportivas	\$ 7.519.000
Dotaciones Pedagógicas	\$ 11.125.000
Obras de Infraestructuras	\$ 14.336.500
TOTAL	\$ 103.296.587

Gestión administrativa y financiera.

- Gestión administrativa y financiera.



INSTITUCIÓN EDUCATIVA JOSÉ MARÍA CARBONELL “EDUCACIÓN POPULAR CIENTÍFICA”

Institución educativa oficial de los niveles preescolar, primaria, secundaria y media, creada por Ordenanza N° 6 de 1972 de la Asamblea Departamental de Córdoba, por la Resolución No. 001629 del 20 de Septiembre de 2002 que integra a las sedes Bijagual y José María Carbonell y ratificada por la Resolución No. 206 de Junio 8 de 2011.

DANE: 123855000347

NIT: 800190082-1

ICFES 032417(Mañana) -234062(Tarde)

Apoyo a la gestión académica	<p>Se hicieron unas modificaciones al SIE y se ajustó al modelo de trabajo desde casa(primer semestre), a partir de agosto se inició la presencialidad de manera voluntaria, se entregaron 11 guías en todo el año escolar a todos los alumnos (presenciales y desde casa). Se hace uso de una plataforma donde se suben las notas y el padre pueden los informes académicos de los alumnos desde casa. Ejecución proyectos transversales: Lectura y biblioteca, escuela de padres, educación sexual, ambiental, democracia, lúdica y recreación.</p> <p>Dotacion pedagógica: textos para todos los niños de preescolar y elementos pedagógicos para docentes(laminas anatomía, laminas didácticas, modelos en 3d (ojo y oído), juegos (ábacos, ajedreces, parques (1,5m*1,5m), juegos geométricos madera grandes</p> <p>Logística para los grados de undécimo y otros.</p>
Administración de la planta física y de los recursos	<p>Mantenimiento de ventiladores, aires acondicionados, acometida eléctrica(Bijagual), mantenimiento de switches y tomacorrientes, arreglo tejado salas de informática, pintura toda la sede Bijagual, construcción de mesones patios y bancas, traslado de mesones viejos, reparación de tejados en Sede Central y Bijagual, desmonte y construcción de cielo raso (informática Bijagual), limpieza y desinfección de todos los salones y espacios para el retorno de la presencialidad, mantenimiento cancha de futbol, mantenimiento comedor Sede Central y Bijagual (enchape mesones), mantenimiento de maquinas fotocopiadoras (600.000 copias aprox), mantenimiento de los filtros de agua en la sede Central y Bijagual, recarga de extintores y adquisición de avisos de seguridad.</p> <p>Materiales de ferretería, insumos y materiales de bioseguridad, papelería y materiales de oficina, guadaña, elementos para fotocopiadoras, insumos fotocopiadoras, elementos de aseo, laminas de “icopor” para cielo raso de la sala de informática.</p> <p>Instalación de internet y gestiones para tener internet gratis (Claro).</p>
Administración de servicios complementarios	<p>No se excluyen estudiantes con necesidades educativas especiales.</p> <p>Por la pandemia no se abrió la tienda escolar.</p> <p>Se entregaron certificados y duplicados de diploma en formatos digitales.</p>



INSTITUCIÓN EDUCATIVA JOSÉ MARÍA CARBONELL “EDUCACIÓN POPULAR CIENTÍFICA”

Institución educativa oficial de los niveles preescolar, primaria, secundaria y media, creada por Ordenanza N° 6 de 1972 de la Asamblea Departamental de Córdoba, por la Resolución No. 001629 del 20 de Septiembre de 2002 que integra a las sedes Bijagual y José María Carbonell y ratificada por la Resolución No. 206 de Junio 8 de 2011.

DANE: 123855000347

NIT: 800190082-1

ICFES 032417(Mañana) -234062(Tarde)

Talento humano	Cada docente recibió su asignación académica y se tuvieron en cuenta algunas necesidades especiales de algunos de ellos, se realizaron las evaluaciones de desempeño de los docentes regidos por el decreto 1278 y administrativos en los plazos y términos establecidos en la norma. Adquisición de material de dotación para el trabajo académico(carpetas, marcadores, borradores, tinta, engrapadoras...) y elementos de aseo para la institución en general.
Apoyo financiero y contable	Elaboración del presupuesto, manejo contable de acuerdo a las normas. Contrato de un contador para los informes que se envían a la secretaria de educación y entes de control. Adquisición de un seguro de manejo de los fondos.

Gestión directiva.

- Mantenimiento de buen clima laboral.
- Presentación de informes a los entes correspondientes.
- Realizaron reuniones de consejos académicos, directivos y de docentes.
- Articulación media técnica con el SENA, en el 2021 se graduó la segunda promoción de técnicos en sistemas y contabilidad.
- Liderar los procesos académicos dentro de la institución.
- Acercamiento con entes gubernamentales para el mejoramiento de la planta física. (cambio de cubierta de 11 aulas).
- Dotación de 202 computadores.
- Gestión para la conectividad en ambas sedes. (Claro)

Gestión académica

- Se actualizaron los planes de estudio y planes de aula
- Se actualizó el sistema de evaluación ajustándolo al modelo de trabajo en casa, virtualidad y luego a la presencialidad.
- Se implementó el trabajo académico por medio de guías en físico apoyado por el uso de herramientas tecnológicas. Se entregaron 11 guías a 1294 alumnos.
- Se actualizaron las funciones de la Comisión de Evaluación.
- Se establecieron nuevas estrategias para las nivelaciones/recuperaciones de los estudiantes.
- Trabajo con el programa PTA.



INSTITUCIÓN EDUCATIVA JOSÉ MARÍA CARBONELL “EDUCACIÓN POPULAR CIENTÍFICA”

Institución educativa oficial de los niveles preescolar, primaria, secundaria y media, creada por Ordenanza N° 6 de 1972 de la Asamblea Departamental de Córdoba, por la Resolución No. 001629 del 20 de Septiembre de 2002 que integra a las sedes Bijagual y José María Carbonell y ratificada por la Resolución No. 206 de Junio 8 de 2011.

DANE: 123855000347 NIT: 800190082-1 ICFES 032417(Mañana) -234062(Tarde)

- Ocupar el primer puesto en pruebas Saber 11 en el municipio de Valencia.

Resultados pruebas Saber 11 - 2021

ÁREAS	COLEGIO	MUNICIPIO	DEPARTAMENTO
LECTURA CRÍTICA	51,18	44,81	49,89
MATEMÁTICAS	47,46	40,97	46,69
CIENCIAS SOCIALES Y CIUDADANAS	46,61	39,30	43,9
CIENCIAS NATURALES	46,18	41,53	46,23
INGLES	46,74	40,38	45,05

- 9 alumnos por encima de 300 puntos.
- Puntaje máximo de 375
- Beca generación E
- Puesto 1 en el municipio

Historial de la institución Saber 11 2019-2021

CRITERIOS		MUNICIPIO		
		2021	2020	2019
GENERAL	PUESTO	1 ☺	1 ☺	1 📉
	COLEGIOS	14	13	13

Resultados en el municipio de Valencia 2021



INSTITUCIÓN EDUCATIVA JOSÉ MARÍA CARBONELL “EDUCACIÓN POPULAR CIENTÍFICA”

Institución educativa oficial de los niveles preescolar, primaria, secundaria y media, creada por Ordenanza N° 6 de 1972 de la Asamblea Departamental de Córdoba, por la Resolución No. 001629 del 20 de Septiembre de 2002 que integra a las sedes Bijagual y José María Carbonell y ratificada por la Resolución No. 206 de Junio 8 de 2011.

DANE: 123855000347

NIT: 800190082-1

ICFES 032417(Mañana) -234062(Tarde)

	COLEGIO	MUNICIPIO	DANE	PROM	MAT	LEC	CIS	CIN	ING	EST
Col 1	IE JOSE MARIA CARBONELL	VALENCIA	123855000347	47.77	47.46	51.18	46.61	46.18	46.74	85
Col 2	IE NTRA SRA DEL ROSARIO	VALENCIA	123855022006	45.46	46.00	50.00	42.00	44.00	45.00	48
Col 3	COL. MPAL CATALINO GULFO	VALENCIA	323855000419	42.69	43.00	45.00	40.00	44.00	39.00	57
Col 4	CENTRO EDU NUESTRA SEÑORA DEL CARMEN	VALENCIA	223855000023	41.85	44.00	44.00	39.00	41.00	40.00	16
Col 5	C.E. ANTONIA SANTOS - SEDE PRINCIPAL	VALENCIA	223855001607	41.08	41.00	43.00	39.00	42.00	39.00	14
Col 6	VILLANUEVA	VALENCIA	223855000040	40.62	40.00	44.00	39.00	40.00	39.00	52
Col 7	DIVINO NIÑO	VALENCIA	223855001275	39.92	40.00	41.00	39.00	40.00	39.00	15
Col 8	REPOSO	VALENCIA	223855000121	39.85	42.00	42.00	36.00	41.00	35.00	13
Col 9	C.E. MANUELA BELTRAN - SEDE PRINCIPAL	VALENCIA	123855000088	39.04	38.00	42.73	36.00	39.73	38.18	77
Col 10	SAN RAFAEL DEL PIRÚ	VALENCIA	223855000643	39.00	38.00	42.00	36.00	40.00	39.00	37
Col 11	C.E. SANTO DOMINGO	VALENCIA	223855000881	37.85	37.00	40.00	37.00	38.00	36.00	8
Col 12	COL. MARIA AUXILIADORA	VALENCIA	223855000490	36.31	33.00	40.00	35.00	37.00	37.00	32
Col 13	I.E. MATA DE MAIZ - SEDE PRINCIPAL	VALENCIA	223855000201	35.54	32.00	40.00	34.00	36.00	36.00	23
Col 14	FRANCISCO DE PAULA SANTANDER	VALENCIA	223855001488	34.62	31.00	39.00	32.00	36.00	36.00	8
	Mi Colegio	VALENCIA	123855000347	47.77	47.46	51.18	46.61	46.18	46.74	85

Gestión comunitaria.

Se vio afectada esta gestión por la pandemia, pero aun así se realizaron las siguientes acciones.

- Préstamo de espacios físicos para beneficio de la comunidad valenciana.
- Se prestó el servicio de emisión de documentos (certificados, duplicados de diplomas y actas) vía electrónica.
- Se mejoró la comunicación con los acudientes por medio de plataformas digitales.

¿Qué se proyecta a futuro?

- Mejorar resultados pruebas Saber 11, Saber 3,5 y 9.
- Retoma al 100% de los proyectos transversales.
- Solucionar las problemáticas de infraestructura (tejados, mejorar condiciones de los baños y de algunas aulas)
- Hacer una caracterización completa de los estudiantes, identificando sus necesidades y orientar las prácticas pedagógicas de acuerdo a los resultados.
- Actualización de funciones y manuales de acuerdo a la normatividad vigente.



INSTITUCIÓN EDUCATIVA JOSÉ MARÍA CARBONELL **“EDUCACIÓN POPULAR CIENTÍFICA”**

Institución educativa oficial de los niveles preescolar, primaria, secundaria y media, creada por Ordenanza N° 6 de 1972 de la Asamblea Departamental de Córdoba, por la Resolución No. 001629 del 20 de Septiembre de 2002 que integra a las sedes Bijagual y José María Carbonell y ratificada por la Resolución No. 206 de Junio 8 de 2011.

DANE: 123855000347 NIT: 800190082-1 ICFES 032417(Mañana) -234062(Tarde)

- Continuar con el convenio con el SENA y con otras entidades.



DEPARTAMENTO
DE CÓRDOBA

FORMATO

LISTADO DE ASISTENCIA

PROCESO GESTION DE TALENTO HUMANO

CODIGO GTH-P1-F3

VERSION 02

FECHA 04-11-14

PAGINA de

Fecha: 24 de febrero de 2022

Tema o Evento : Rendición de cuentas institución educativa José María Carbonell de Valencia

ASISTENTES	DEPENDENCIA	CARGO	TELÉFONO	CORREO ELECTRÓNICO	CEDULA	FIRMA
Eder Pineda	Comunidad educativa	acudiente	313 526 1023		10903442	
Nelly Montor	Comunidad educativa	acudiente	311 4 101309		64868452	
Lina Arango Pérez	Comunidad educativa	acudiente	3116204757		39423884	
Ines Díaz	Comunidad educativa	acudiente	3113236277		26245300	
Rosa Mayer Rivascaicedo	Comunidad educativa	acudiente	205474409 701		43776873	
Nebady Barrientos	Comunidad educativa	acudiente	3114203075		50907168	
Rafael Herrera	Comunidad educativa	acudiente	322533047		10898206	
Daniela Arrieta Garrios	Comunidad educativa	acudiente	3222514626		1068819295	
Manuel Rodríguez	Comunidad educativa	acudiente	3145948939		10900614	<i>MUR</i>
Yanis Martínez Saenz	Comunidad educativa	acudiente	3145357830		1069991407	
Chayan Suarez	Comunidad educativa	acudiente	3205040264		1067897030	



DEPARTAMENTO
DE CÓRDOBA

FORMATO

LISTADO DE ASISTENCIA

PROCESO GESTION DE TALÉNTO HUMANO

CODIGO:GTH-P1-F3

VERSIÓN 02

FECHA: 04-11-14

PAGINA: de

Fecha: 24 de febrero de 2022

Tema o Evento : Rendición de cuentas institución educativa José María Carbonell de Valencia

ASISTENTES	DEPENDENCIA	CARGO	TELÉFONO	CORREO ELECTRÓNICO	CEDULA	FIRMA
Arleth Pineda Orueta	Comunidad educativa	acudiente	3135765536		50934062	Arleth Pineda
Wilmar Andres Urraca Morales	Comunidad educativa	acudiente	3104284390		78.646117	Wilmar Urraca
Adelaida Pereira	Comunidad educativa	acudiente	3041456855		2621606	Adelaida
Lina María Guzman H	Comunidad educativa	acudiente	3146407152		7003464	Lina G
Monica Fuentes R.	Comunidad educativa	acudiente	310647922		50905549	Monica Fuentes
Dina Durango	Comunidad educativa	acudiente	322531580		10412590	Dina
Keila Lainez Santiago	Comunidad educativa	acudiente	3233858101 3113103312		1003466142	Keila Lainez
Henny Araya Negrete	Comunidad educativa	acudiente	3235943921		1003462877	Henny Araya N.
Maiva S. Martínez Pacheco	Comunidad educativa	acudiente	3232875753		7066720474	Maiva M.
Liliana Vargas Solórzano	Comunidad educativa	acudiente	3142187715		50.414092	Liliana
NEILY MAUSSA GARCIA	Comunidad educativa	acudiente	3043418688		100108008	Neily

DEPARTAMENTO
DE CORDOBA

FORMATO

CODIGO:GTH-P1-F3

LISTADO DE ASISTENCIA

VERSIÓN: 02

FECHA: 04-11-14

PROCESO GESTION DE TALENTO HUMANO

PAGINA: de

Fecha: 24 de febrero de 2022

Tema o Evento : Rendición de cuentas institución educativa José María Carbonell de Valencia

ASISTENTES	DEPENDENCIA	CARGO	TELÉFONO	CORREO ELECTRÓNICO	CEDULA	FIRMA
Sally Pacheco Pérez	Comunidad educativa	acudiente	3116922123		30687147	Sally Pacheco Pérez
Yadira Valencia	Comunidad educativa	acudiente	3127754299		11.569.005	Yadira Valencia
Edma Avila	Comunidad educativa	acudiente	32009429		26249293	Edma Avila
Alix Reyes	Comunidad educativa	acudiente	3207408055		50571604	Alix Reyes
Vilma Pérez	Comunidad educativa	acudiente	3004679877		1067854589	Vilma Pérez
Domina Zapata	Comunidad educativa	acudiente	3162930831		221893711	Domina Zapata
Arnando Diaz	Comunidad educativa	acudiente	3135185570		10902306	Arnando Diaz
Martina Antonia Garcia	Comunidad educativa	acudiente	3103632625		39408899	Martina Antonia Garcia
Gloria Montes S.	Comunidad educativa	acudiente	3205688592		1068806793	Gloria Montes S.
Armidia Guerra	Comunidad educativa	acudiente	3113784423		50850336	Armidia Guerra
Obelia Wango Peña	Comunidad educativa	acudiente	3215598410		1.06881477	Obelia Wango Peña



DEPARTAMENTO
DE CÓRDOBA

FORMATO

LISTADO DE ASISTENCIA

PROCESO GESTION DE TALENTO HUMANO

CODIGO:GTH-P1-F3

VERSIÓN: 02

FECHA: 04-11-14

PAGINA: de

Fecha: 24 de febrero de 2022

Tema o Evento : Rendición de cuentas institución educativa José María Carbonell de Valencia

ASISTENTES	DEPENDENCIA	CARGO	TELÉFONO	CORREO ELECTRÓNICO	CEDULA	FIRMA
Quely Lopez Veigara	Comunidad educativa	acudiente	3106922848		50570295	Quely L.
Amalpi Fernández K	Comunidad educativa	acudiente	3105826249		50860241	Amalpi
Lidiana Osorio	Comunidad educativa	acudiente	3137832815		4319051	Lidiana O.
Luis Galarrua Blanco	Comunidad educativa	acudiente	3107092334		50570205	Luis GB
Yany Hódies Avila	Comunidad educativa	acudiente	3114069254		50570144	Yany
Diana Negrete U	Comunidad educativa	acudiente	3116124242		50559349	Diana
Saura Vega M	Comunidad educativa	acudiente	3127821594 50-905144		50-905144	Saura V.
Leonida Vasquez D	Comunidad educativa	acudiente	3608220958		50570083	Leonida
Nellys Romero	Comunidad educativa	acudiente	3235434872		5056106	Nellys R.
Bledi Bravo Brorio	Comunidad educativa	acudiente	3235975660		1.003.46644	Bledi Bravo
María Rosada Romero	Comunidad educativa	acudiente	3133636277		104126154	María R.



DEPARTAMENTO
DE CORDOBA

FORMATO

LISTADO DE ASISTENCIA

PROCESO GESTION DE TALENTO HUMANO

CODIGO:GTH-P1-F3

VERSIÓN: 02

FECHA: 04-11-14

PAGINA: de

Fecha: 24 de febrero de 2022

Tema o Evento : Rendición de cuentas institución educativa José María Carbonell de Valencia

ASISTENTES	DEPENDENCIA	CARGO	TELÉFONO	CORREO ELECTRÓNICO	CEDULA	FIRMA
Liceth Alencas Galleso	Comunidad educativa	acudiente	3224279440		1091665484	<i>[Signature]</i>
areimar Arroyo	Comunidad educativa	acudiente	3125609124		10903992	<i>[Signature]</i>
Yaniris Osorio Garcia	Comunidad educativa	acudiente	3124525582		50570597	<i>[Signature]</i>
Maryelin Osorio Diaz	Comunidad educativa	acudiente	3125314654		50571227	<i>[Signature]</i>
Yanis Hoyos Corbal	Comunidad educativa	acudiente	3225728474		100346571	<i>[Signature]</i>
Luz Elena HERRERA SANCHEZ	Comunidad educativa	acudiente	3145902297		1003467131	<i>[Signature]</i>
Naiirelys Estrada Gonzalez	Comunidad educativa	acudiente	3126295720		25271300	<i>[Signature]</i>
Luz Estello Martinez Roman	Comunidad educativa	acudiente	3128381587		1068814046	<i>[Signature]</i>
Saira ROSARIO PEREZ	Comunidad educativa	acudiente	329603387		1067898225	<i>[Signature]</i>
Lidia Martinez C.	Comunidad educativa	acudiente	3235297073		50570559	<i>[Signature]</i>
Eduardo Ricardo	Comunidad educativa	acudiente	3117740671		1035642024	<i>[Signature]</i>



DEPARTAMENTO
DE CORDOBA

FORMAJO

LISTADO DE ASISTENCIA

PROCESO GESTION DE TALENTO HUMANO

CODIGO: GTH-P1-F3

VERSIÓN: 02

FECHA: 04-11-14

PAGINA de

Fecha: 24 de febrero de 2022

Tema o Evento : Rendición de cuentas institución educativa José María Carbonell de Valencia

ASISTENTES	DEPENDENCIA	CARGO	TELÉFONO	CORREO ELECTRÓNICO	CEDULA	FIRMA
Maritza Utrera	Comunidad educativa	acudiente	3206588785		50860411	Maritza
Daniela Arieta	Comunidad educativa	acudiente	3225022529		7067230606	Daniela
Tarcis Rosa Cabral Hirdo.	Comunidad educativa	acudiente	3206069663		76208544	Tarcis Cabral
Lina Ramirez Fabra	Comunidad educativa	acudiente	3143963404		1128246370	Lina Ramirez
Delcy Uringo moreno	Comunidad educativa	acudiente	3205689280		34491820	Delcy Uringo
Delis maria Riba	Comunidad educativa	acudiente	3742814345		312566491	Delis
Rafael martinez	Comunidad educativa	acudiente	3135326273		10.899627	Rafael
Edonio Flores	Comunidad educativa	acudiente	30428215-18		50600016	Edonio Flores
Genis Luz Reyes	Comunidad educativa	acudiente	3203410823		50913199	Genis Luz Reyes
Nicolas Martinez R	Comunidad educativa	acudiente	3135171381		10902109	Nicolas
Lina Marcela Ramos T.	Comunidad educativa	acudiente	3207984247		104827433	Lina



DEPARTAMENTO
DE CORDOBA

FORMATO

LISTADO DE ASISTENCIA

PROCESO GESTION DE TALENTO HUMANO

CODIGO: GTH-P1-F3

VERSIÓN: 02

FECHA: 04-11-14

PAGINA: de

Fecha: 24 de febrero de 2022

Tema o Evento : Rendición de cuentas institución educativa José María Carbonell de Valencia

ASISTENTES	DEPENDENCIA	CARGO	TELÉFONO	CORREO ELECTRÓNICO	CEDULA	FIRMA
Edilma Banda Ramos	Comunidad educativa	acudiente	3126887708		39304385	Edilma
Sandy Galis Pera	Comunidad educativa	acudiente	3242862469		1068810418	Sandy G
Rodrigo Aristizabal	Comunidad educativa	acudiente	3234124590		1068810879	Rodrigo
German de la Barrera M	Comunidad educativa	acudiente	3012307350		75670201	German
Isamar Terán Ceisao	Comunidad educativa	acudiente	3205504377		1074003601	Isamar T.
Telia Teresa Cuerdo Miranda	Comunidad educativa	acudiente	3118161418		50860019	Telia Cuerdo
Sofia Yanez Rojas	Comunidad educativa	acudiente	3108457293		43141663	Sofia Y
Cristina Espares Acosta	Comunidad educativa	acudiente	3206131106		36755843	Cristina
Genis Cuervo Saez	Comunidad educativa	acudiente	3225886647		1068807639	Genis Cuervo
Diego Andres Calvo Peña	Comunidad educativa	acudiente	3114554397		1003467832	Diego Calvo
Edilse Alcega	Comunidad educativa	acudiente	3147047402		50570036	Edilse



DEPARTAMENTO
DE CORDOBA

FORMATO

LISTADO DE ASISTENCIA

PROCESO GESTION DE TALENTO HUMANO

CODIGO GTH-P1-F3

VERSIÓN: 02

FECHA: 04-11-14

PAGINA: de

Fecha: 24 de febrero de 2022

Tema o Evento : Rendición de cuentas institución educativa José María Carbonell de Valencia

ASISTENTES	DEPENDENCIA	CARGO	TELÉFONO	CORREO ELECTRÓNICO	CEDULA	FIRMA
<i>Carolina González</i>	Comunidad educativa	acudiente	3735864304		50898037	<i>Carolina</i>
ELVIA MARIA CANCINO PRAYRES	Comunidad educativa	acudiente	3205822336		45.552900	Elvia Cancino
Yennifer M. Alvarez N	Comunidad educativa	acudiente	3107006843		24904868	Yennifer M.
Aryatic Belleska Madem	Comunidad educativa	acudiente	3187247835		10903291	<i>Aryatic</i>
Maria Teresa Durango Diaz	Comunidad educativa	acudiente	3224403065		1068907838	Maria T Durango
HAIDA MUÑOZ DURANGO	Comunidad educativa	acudiente	3128205796		1028012727	Haida M.
Seandyp Vargas Gonzalez	Comunidad educativa	acudiente	3126683062		20.661593	Seandyp
YADIRA YANEZ GONZALEZ	Comunidad educativa	acudiente	3203137837		5050558	Yadira Yanez
Henri dacia cardon	Comunidad educativa	acudiente	3235802217		10900026	<i>Henri</i>
Zulma Morales	Comunidad educativa	acudiente	3012936954		1026262055	Zulma
Dairy Guerra M.	Comunidad educativa	acudiente	3116513017		50.571053	Dairy G. M.



DEPARTAMENTO
DE CORDOBA

FORMATO

LISTADO DE ASISTENCIA

PROCESO GESTION DE TALENTO HUMANO

CODIGO:GTH-P1-F3

VERSIÓN: 02

FECHA: 04-11-14

PAGINA: de

Fecha: 24 de febrero de 2022

Tema o Evento : Rendición de cuentas institución educativa José María Carbonell de Valencia

ASISTENTES	DEPENDENCIA	CARGO	TELÉFONO	CORREO ELECTRÓNICO	CEDULA	FIRMA
José Gabriel Martínez García	Comunidad educativa	acudiente	3157631947		707811547	
ALVARO GUERRA MARQUEZ	Comunidad educativa	acudiente	3233866100		1068874267	AlvaroG
Ana Milena Plaza	Comunidad educativa	acudiente	3218905649		26162954	Milena Plaza
Guillermo Sabalero	Comunidad educativa	acudiente	3135357038		10295933	Guillermo P
Maveris Cantero Rodríguez	Comunidad educativa	acudiente	3148637945		1003309455	Maveris
Alvaro Pineda	Comunidad educativa	acudiente	3224304119		30251015	Alvaro P
Olga Juana Pérez	Comunidad educativa	acudiente	3232855165		50860168	Olga Juana Pérez
Elvis Durango Campo	Comunidad educativa	acudiente	3205961592		104749873	Elvis
Liliana Carolina Pechero	Comunidad educativa	acudiente	3126897649		1152707585	Liliana PC
Yenny Moya Flores	Comunidad educativa	acudiente	3106177586		78751632	Yenny Moya
	Comunidad educativa	acudiente				



DEPARTAMENTO
DE CORDOBA

FORMATO

LISTADO DE ASISTENCIA

PROCESO GESTION DE TALENTO HUMANO

CODIGO:GTH-P1-F3

VERSIÓN: 02

FECHA: 04-11-14

PAGINA: de

Fecha: 24 de febrero de 2022

Tema o Evento : Rendición de cuentas institución educativa José María Carbonell de Valencia

ASISTENTES	DEPENDENCIA	CARGO	TELÉFONO	CORREO ELECTRÓNICO	CEDULA	FIRMA
Erika Diaz Lopez	Comunidad educativa	acudiente	3146391831		1068814812	
Emili Pacheco	Comunidad educativa	acudiente	3133679785		1066175242	
Olara Boreia D.	Comunidad educativa	acudiente	3107304597		106771467	
Martina Soez C.	Comunidad educativa	acudiente	3235467310		50861984	
Kelberto Garcia	Comunidad educativa	acudiente	3126569226		10765046	
Yonica Ruiz	Comunidad educativa	acudiente	3122393627		1.06880783	
Robert Ramirez	Comunidad educativa	acudiente	3212012550		1000269	
Hercis Espitia	Comunidad educativa	acudiente	3122168120		50.571063	
Rafael Rios	Comunidad educativa	acudiente	3135897607		107897878	
Margenida Montenegro	Comunidad educativa	acudiente	3722885707		1.06880783	
Yana Moreno	Comunidad educativa	acudiente	3105374452		102400905	



DEPARTAMENTO
DE CORDOBA

FORMATO

LISTADO DE ASISTENCIA

PROCESO GESTION DE TALENTO HUMANO

CODIGO:GTH-P1-F3

VERSIÓN: 02

FECHA: 04-11-14

PAGINA: de

Fecha: 24 de febrero de 2022

Tema o Evento : Rendición de cuentas institución educativa José María Carbonell de Valencia

ASISTENTES	DEPENDENCIA	CARGO	TELÉFONO	CORREO ELECTRÓNICO	CEDULA	FIRMA
MARLY PANESSA GUISSO	Comunidad educativa	acudiente	3745084330		50571342	MARLY
Yanis Velazquez Pumas	Comunidad educativa	acudiente	320457953		1067848806	Yanis Velazquez
Adis Mestia Espitia	Comunidad educativa	acudiente	3126304245		50570530	Adis Mestia
DINA LIZ HOTOS REYES	Comunidad educativa	acudiente	3148456894		1068814720	DINA LIZ
CONSUELA PEQUERO	Comunidad educativa	acudiente	3135434006		1068813656	Consuelita
Noxis Berracal Hernandez	Comunidad educativa	acudiente	3134873322		50359277	Noxis Berracal
Belinda Estrella Llamas	Comunidad educativa	acudiente	3234454799		1067814489	Belinda Estrella
KELLY MARTINEZ HDZ	Comunidad educativa	acudiente	3136849426		7068817192	Kelly M.
MILDA GUEVARA	Comunidad educativa	acudiente	3122723131		50860803	MILDA
Katerine Venau Mayu	Comunidad educativa	acudiente	3045330491		1068817175	Katerine V.
Vera Lucia Lopez Gomez	Comunidad educativa	acudiente	3234195970		1068810691	Vera Lopez



DEPARTAMENTO
DE CORDOBA

FORMATO

LISTADO DE ASISTENCIA

PROCESO GESTION DE TALENTO HUMANO

CODIGO:GTH-P1-F3

VERSIÓN: 02

FECHA: 04-11-14

PAGINA: de

Fecha: 24 de febrero de 2022

Tema o Evento : Rendición de cuentas institución educativa José María Carbonell de Valencia

ASISTENTES	DEPENDENCIA	CARGO	TELÉFONO	CORREO ELECTRÓNICO	CEDULA	FIRMA
Juan Pablo Beltrán Díaz	Comunidad educativa	acudiente	3126269365		1000063605	Juan Beltrán
Faustina Meléndez	Comunidad educativa	acudiente	3116507225		50570314	Faustina Meléndez
Diana Lopez Calle	Comunidad educativa	acudiente	3225686510		26228193	[Firma]
Devilis Márquez H	Comunidad educativa	acudiente	31354000177		50940193	Devilis Márquez
Luz Elena Guerra	Comunidad educativa	acudiente	3206912198		1036098521	[Firma]
Luz H Becerra David	Comunidad educativa	acudiente	3165007073		1068511691	[Firma]
Sandy Martínez Navaja	Comunidad educativa	acudiente	3192733432		1068822192	[Firma]
Edna Ramos Hdez	Comunidad educativa	acudiente	3122909312		1073445761	[Firma]
MARIBELA PACHECO VISPENZA	Comunidad educativa	acudiente	3115132045		100346127	[Firma]
Yarelis García Poyares	Comunidad educativa	acudiente	3014621097		1214737901	Yarelis
Norelis Polgarín	Comunidad educativa	acudiente	3106013066		1068810732	Norelis P.



DEPARTAMENTO DE CORDOBA

FORMATO

LISTADO DE ASISTENCIA

PROCESO GESTION DE TALENTO HUMANO

CODIGO:GTH-P1-F3

VERSIÓN: 02

FECHA: 04-11-14

PAGINA: de

Fecha: 24 de febrero de 2022

Tema o Evento : Rendición de cuentas institución educativa José María Carbonell de Valencia

ASISTENTES	DEPENDENCIA	CARGO	TELÉFONO	CORREO ELECTRÓNICO	CEDULA	FIRMA
Greis Paola Garcia Padilla	Comunidad educativa	acudiente	312 603 1894		703979 614	Greis Garcia
Juicy Pareda Pizarro	Comunidad educativa	acudiente	300 729 2836		6706920	Juicy Pareda
Silvana Donado Sanchez	Comunidad educativa	acudiente	3764263948		1008809940	Silvana Donado
ELSY Puertas Martinez	Comunidad educativa	acudiente	3746299526		1729309034	ELSY Puertas
Yolanda Martinez D	Comunidad educativa	acudiente	310 590 0531		50572956	Yolanda Martinez
Manuela Rubio	Comunidad educativa	acudiente	3226254655		50564744	Manuela Rubio
Faustino Rivera	Comunidad educativa	acudiente	3053466704		10901012	Faustino Rivera
Honor Dora Apaya Ruiz	Comunidad educativa	acudiente	3226529450		1036629588	Honor Dora Apaya
Diany We Vega Hernandez	Comunidad educativa	acudiente	3222262786		1068820379	Diany We Vega
Mayra Negrete Garcia	Comunidad educativa	acudiente	3205417815		1003413135	Mayra Negrete
Daisy de Eufrosina	Comunidad educativa	acudiente	310 251 8123		22144351	Daisy de Eufrosina



FORMATO

CODIGO:GTH-P1-F3

LISTADO DE ASISTENCIA

VERSIÓN: 02

PROCESO GESTION DE TALENTO HUMANO

FECHA: 04-11-14

PAGINA: de

Fecha: 24 de febrero de 2022

Tema o Evento : Rendición de cuentas institución educativa José María Carbonell de Valencia

ASISTENTES	DEPENDENCIA	CARGO	TELÉFONO	CORREO ELECTRÓNICO	CEDULA	FIRMA
Sandra Arango	Comunidad educativa	acudiente	3006156199		1003466074	Sandra Arango
Luisa Morales	Comunidad educativa	acudiente	3205308349		1038817525	Luisa Morales
Olivia Guerra Rojas	Comunidad educativa	acudiente	3125490154		506401376	Olivia Guerra
Leydis Roca	Comunidad educativa	acudiente	3127268704		508800288	Leydis Roca
Daira Pérez Aldana	Comunidad educativa	acudiente	3219129617		1068915412	Daira Pérez
Beris Magis Orozco	Comunidad educativa	acudiente	3116975802		26248161	Beris Magis
Yoliter Madera	Comunidad educativa	acudiente	3132569389		50861723	Yoliter Madera
Damiris Trujillo Polo	Comunidad educativa	acudiente	3215825232		1068816557	Damiris Trujillo
Lynis Hernandez Martinez	Comunidad educativa	acudiente	3205845630		50572670	Lynis Hernandez
Luz Mary Perez Ortega	Comunidad educativa	acudiente	3117002105		50671865	Luz Mary Perez
Jhohanna Judith Jiménez Lizaro	Comunidad educativa	acudiente	3004519055		1067948430	Jhohanna J. Jiménez



DEPARTAMENTO
DE CORDOBA

FORMATO

CODIGO GTH-P1-F3

LISTADO DE ASISTENCIA

VERSIÓN: 02

FECHA: 04-11-14

PROCESO GESTION DE TALENTO HUMANO

PAGINA de

Fecha: 24 de febrero de 2022

Tema o Evento : Rendición de cuentas institución educativa Jqsé María Carbonell de Valencia

ASISTENTES	DEPENDENCIA	CARGO	TELÉFONO	CORREO ELECTRÓNICO	CEDULA	FIRMA
Judith Jimenez Paz	Comunidad educativa	acudiente	3116729303		50860738	<i>Judith</i>
Yulis Hoyos Ruiz	Comunidad educativa	acudiente	300.859 8070		7124485772	<i>Yulis</i>
Sirley Perez Gonzalez	Comunidad educativa	acudiente	311462 1919		3114621919	<i>Sirley</i>
Pedro ASSAS	Comunidad educativa	acudiente	3137916774		78715374	<i>Pedro ASSAS</i>
Mireith Mercado Mendoza	Comunidad educativa	acudiente	3146956935		1068816006	<i>Mireith M.</i>
MAYRA ORTEGA	Comunidad educativa	acudiente	3229498005		50572765	<i>MAYRA</i>
Santa Jimenez	Comunidad educativa	acudiente	3274727637		4380346	<i>Santa</i>
Sindy Suarez	Comunidad educativa	acudiente	3127304298		1062604733	<i>Sindy</i>
Orleidy Feia Barros	Comunidad educativa	acudiente	3116354411		1068817381	<i>Orleidy Feia</i>
Gracia Feia	Comunidad educativa	acudiente	3136928390		1078010844	<i>Gracia Feia</i>
Eduar Aguiar	Comunidad educativa	acudiente	3227187825		15.6738915	<i>Eduar Aguiar</i>



DEPARTAMENTO
DE CORDOBA

FORMATO

CODIGO GTH-P1-F3

LISTADO DE ASISTENCIA

VERSION 02

PROCESO GESTION DE TALENTO HUMANO

FECHA: 04-11-14

PAGINA: de

Fecha: 24 de febrero de 2022

Tema o Evento : Rendición de cuentas, institución educativa José María Carbonell de Valencia

ASISTENTES	DEPENDENCIA	CARGO	TELÉFONO	CORREO ELECTRÓNICO	CEDULA	FIRMA
Edelmis Albornoz de	Comunidad educativa	acudiente	3043859072		25969958	Edelmis
Geis de los rios montes	Comunidad educativa	acudiente	3127387909		50570524	Geis montes
Domingo Hernandez n.	Comunidad educativa	acudiente	3113212594		10903821	Domingo
Sheily Ariza	Comunidad educativa	acudiente	3118734947		50819496	Sheily
Yanson Beatrix Hernandez	Comunidad educativa	acudiente	3128428605		1067842510	Yanson
Loisio O'Vertel Garcia	Comunidad educativa	acudiente	3103785160		50859247	Loisio
Mary Arilo Hernandez	Comunidad educativa	acudiente	3138328602		50860484	Mary Arilo
Luis David Encarnacion M	Comunidad educativa	acudiente	3219770022		10903556	Luis David
Luis David	Comunidad educativa	acudiente	3218879625		10903349	Luis David
Saray Duanga Diaz	Comunidad educativa	acudiente	3023629666		1068811694	Saray Duanga
	Comunidad educativa	acudiente				



DEPARTAMENTO
DE CORDOBA

FORMATO
LISTADO DE ASISTENCIA

PROCESO GESTION DE TALENTO HUMANO

CODIGO GTH-P1-F3

VERSION 02

FECHA: 04-11-14

PAGINA de

Fecha: 24 de febrero de 2022

Tema o Evento : Rendición de cuentas institución educativa José María Carbonell de Valencia

ASISTENTES	DEPENDENCIA	CARGO	TELÉFONO	CORREO ELECTRÓNICO	CEDULA	FIRMA
Franchesca Madera Jimenez	Comunidad educativa	acudiente	3105495369		1068826937	Franchesca M.
Marta Rodríguez Flores	Comunidad educativa	acudiente	3226245968		22956447	
María Dora Villalba	Comunidad educativa	acudiente	3135374351		100664528	M. Dora
Alicia Corra Santos	Comunidad educativa	acudiente	3015595655		50570181	Alicia Corra
Yenny Paola Méndez	Comunidad educativa	acudiente	3042027840		100314793	Yenny Méndez
LEONOR GUAYAS MIRANDA	Comunidad educativa	acudiente	3127734095		1007800316	LEONOR M. GUAYAS
Yeni Soler Guerra S.	Comunidad educativa	acudiente	3124457362		52475452	Yeni Soler Guerra
Flore Jan	Comunidad educativa	acudiente	3106107897		1006718155	Flore Jan
Cecilia Sorio	Comunidad educativa	acudiente	3745970837		34977823	Cecilia Sorio
María José Anichurico	Comunidad educativa	acudiente	3148785200		1068815166	María José A.
Hortencia Montes Nariago	Comunidad educativa	acudiente	3008714735		50571470	Hortencia Montes



FORMATO

CODIGO GTH-P1-F3

LISTADO DE ASISTENCIA

VERSIÓN 02

FECHA 04-11-14

PROCESO GESTION DE TALENTO HUMANO

PAGINA. de

Fecha: 24 de febrero de 2022

Tema o Evento : Rendición de cuentas institución educativa José María Carbonell de Valencia

ASISTENTES	DEPENDENCIA	CARGO	TELÉFONO	CORREO ELECTRÓNICO	CEDULA	FIRMA
Dianis Oquendo Vasquez	Comunidad educativa	acudiente	3188006796		50572609	Dianis Oquendo
Edith Charroscueta	Comunidad educativa	acudiente	3126248034		50571331	Edith
Doris Martinez	Comunidad educativa	acudiente	3145250453		50571854	Doris
Mirna Hernández	Comunidad educativa	acudiente	3135877686		50570762	Mirna
Isaura Carolina G.	Comunidad educativa	acudiente	3233910596		50860387	Isaura
Adriana Ojeda	Comunidad educativa	acudiente	3227318413		25785841	Adriana
Leanis Navarro Navarro	Comunidad educativa	acudiente	3274538780		50572555	Leanis Navarro
Cristobal Gonzales	Comunidad educativa	acudiente	3205951045		60899572	Cristobal
Mary Luz Guerra R.	Comunidad educativa	acudiente	3077371622		50570415	Mary Luz
CRISTINA SUAREZ F.	Comunidad educativa	acudiente	3115080188		50859524	Cristina
ZORGE MADERA.	Comunidad educativa	acudiente	3202204242		1068807928	Zorge



DEPARTAMENTO
DE CÓRDOBA

FORMATO

LISTADO DE ASISTENCIA

PROCESO GESTION DE TALENTO HUMANO

CODIGO GTH-P1-F3

VERSIÓN 02

FECHA: 04-11-14

PAGINA de

Fecha: 24 de febrero de 2022

Tema o Evento : Rendición de cuentas institución educativa José María Carbonell de Valencia

ASISTENTES	DEPENDENCIA	CARGO	TELÉFONO	CORREO ELECTRÓNICO	CEDULA	FIRMA
María Portillo Quintero	Comunidad educativa	acudiente	320 5333675		50572542	<i>[Signature]</i>
SARIS PARRASCAI	Comunidad educativa	acudiente	3206446285		50577166	<i>[Signature]</i>
Emilia Ramos M.	Comunidad educativa	acudiente	3226575374		50571669	
Angelo Hernandez M	Comunidad educativa	acudiente	3136788598		50 861940	
Francía Gomez H	Comunidad educativa	acudiente	3126096336		50 896515	
Claudia Ramos	Comunidad educativa	acudiente	3117719418		1068809473	Claudia P.
Carina Lara	Comunidad educativa	acudiente	3234694456		322548000	
Aracelly Alvarez M.	Comunidad educativa	acudiente	3205125700		321540576	<i>[Signature]</i>
Sandra Herrera Sanchez	Comunidad educativa	acudiente	3225027292		706881138	Sandra Herrera
Juan Carlos Salgado	Comunidad educativa	acudiente	3225027292		7064787043	Juan Salgado
YSMENA DICKSON	Comunidad educativa	acudiente	3105423498		35117546	YSMENA DICKSON



DEPARTAMENTO
DE CORDOBA

FORMATO

LISTADO DE ASISTENCIA

PROCESO GESTION DE TALENTO HUMANO

CÓDIGO: GTH-P1-F3

VERSIÓN: 02

FECHA: 04-11-14

PAGINA: de

Fecha: 24 de febrero de 2022

Tema o Evento : Rendición de cuentas institución educativa José María Carbonell de Valencia

ASISTENTES	DEPENDENCIA	CARGO	TELÉFONO	CORREO ELECTRÓNICO	CEDULA	FIRMA
<i>Es. E. Aldama</i>	Comunidad educativa	acudiente	2177766559		55226778	<i>Es. E. Aldama</i>
Alexander Ramos Vazquez	Comunidad educativa	acudiente	3117113342		1063807347	Alexander Ramos
<i>Juice Galvis</i>	Comunidad educativa	acudiente	3145793325		77697214	<i>Juice Galvis</i>
Ana Maria Acosta	Comunidad educativa	acudiente	3202397693		57279720	Ana Maria Acosta
Fidel Martinez Delilla	Comunidad educativa	acudiente	3215069734		10898235	<i>Fidel Martinez</i>
Neiva Pastora Golfo	Comunidad educativa	acudiente	3205193592		1066790593	<i>Neiva Pastora</i>
<i>Es. Elena Pincedo Urujo</i>	Comunidad educativa	acudiente	3136274810		52570035	<i>Es. Elena Pincedo</i>
Luisa Rodriguez	Comunidad educativa	acudiente	3007393875		1068014532	Luisa Rodriguez
Ana Henrica Cossa Uceda	Comunidad educativa	acudiente	3023695264		1068008468	Ana Henrica Cossa
Wendy Stuber Suarez	Comunidad educativa	acudiente	3145200706		107109037	Wendy Stuber
Cindy Saperiza	Comunidad educativa	acudiente	3206882552		10688822 352	Cindy Saperiza



DEPARTAMENTO
DE CORDOBA

FORMATO

LISTADO DE ASISTENCIA

PROCESO GESTION DE TALENTO HUMANO

CODIGO GTH-P1-F3

VERSIÓN 02

FECHA: 04-11-14

PAGINA: de

Fecha: 24 de febrero de 2022

Tema o Evento : Rendición de cuentas institución educativa José María Carbonell de Valencia.

ASISTENTES	DEPENDENCIA	CARGO	TELÉFONO	CORREO ELECTRÓNICO	CEDULA	FIRMA
Wilson Perez Mercado	Comunidad educativa	acudiente	3114562395	wilson.perez@me.com	1003466039	
Ara Sanchez Ramos	Comunidad educativa	acudiente	3235037715		1068819250	
Sandra Milena Montes	Comunidad educativa	acudiente	3135578837		1068810369	
Carlos Rangel Aldano	Comunidad educativa	acudiente	3114296652		10897874	
Neyla Pacheco Garcia	Comunidad educativa	acudiente	3235936474		34976806	
Maria. norabe sotelo.	Comunidad educativa	acudiente	5107482369		50.559339	
Yolis Petru Salgado	Comunidad educativa	acudiente	3022159738		1.067045159	
Dolis Benitez Ramos	Comunidad educativa	acudiente	3205393960		50861654	
	Comunidad educativa	acudiente				
	Comunidad educativa	acudiente				
	Comunidad educativa	acudiente				

