

INFORME ANUAL DE GESTIÓN Y RENDICIÓN DE CUENTAS

**INSTITUCIÓN EDUCATIVA
LA INMACULADA**

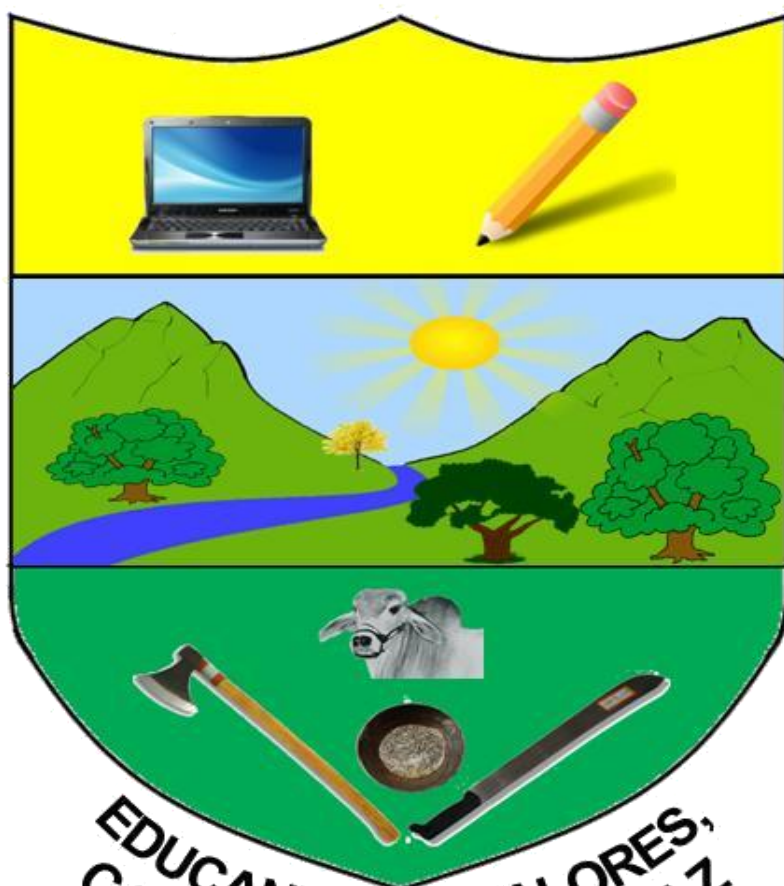

**EDUCANDO EN VALORES,
CONVIVIREMOS EN PAZ**

2021

SECRETARIA DE EDUCACION DE
CORDOBA
DEPARTAMENTO DE CORDOBA
COLOMBIA

INFORME ANUAL DE GESTION Y RENDICIÓN DE CUENTAS

INSTITUCIÓN EDUCATIVA LA INMACULADA

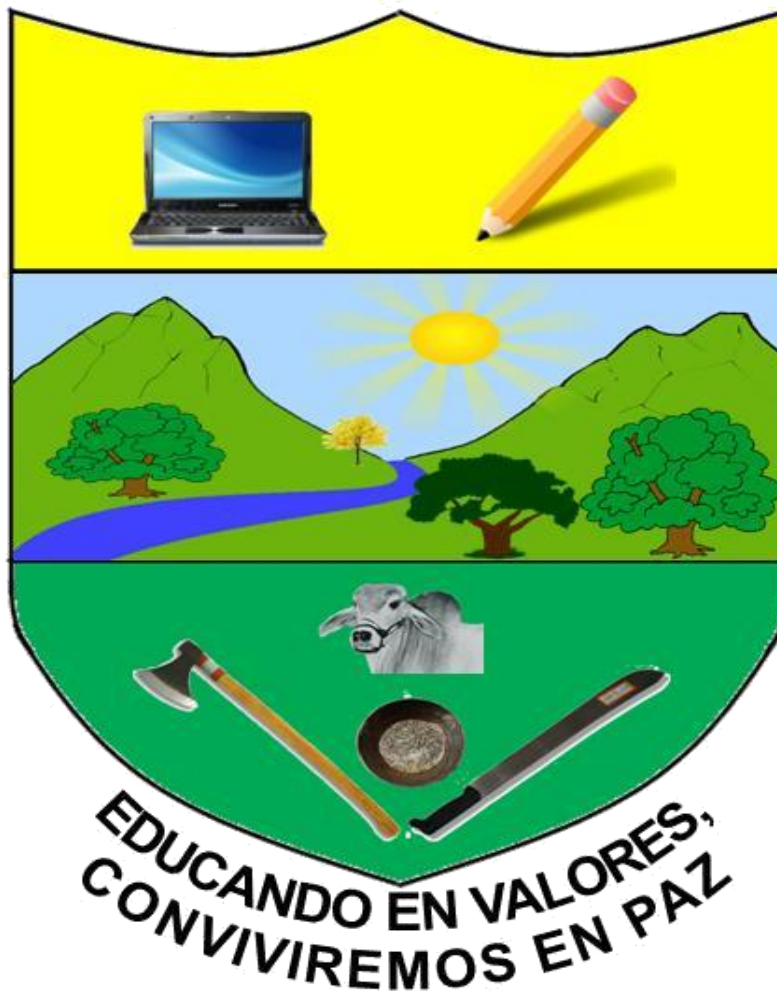

SECRETARIA DE EDUCACION DE CORDOBA
DEPARTAMENTO DE CORDOBA
COLOMBIA
Año 2021

- ▶ ENTIDAD TERRITORIAL: Córdoba
- ▶ TMMUNICIPIO: San José de Uré
- ▶ TMDIRECCION: Corregimiento de Versalles
- ▶ TMMODALIDAD: Académica
- ▶ TMNATURALEZA: Oficial
- ▶ TMCALENDARIO: A
- ▶ TMJORNADA: Mañana
- ▶ TMCARÁCTER: Mixto
- ▶ TMRESOLUCION DE APROBACION: 004108 DE 29 DE DICIEMBRE DE 2017
- ▶ TMNIVELES: Preescolar, Básica
- ▶ TMEMAIL: e.salgado34@hotmail.com - 223466254101@sedcordoba.gov.co

RENDICION DE CUENTAS

- ▶ “La rendición de cuentas es el proceso en el cual las administraciones públicas del orden Nacional y Territorial y los servidores públicos comunican, explican y argumentan sus acciones a la sociedad” (MEN, 2007). La conforma el conjunto de acciones planificadas y su puesta en marcha por las instituciones del Estado con el objeto de informar a la sociedad acerca de las acciones y resultados producto de su gestión y permite recibir aportes de los ciudadanos para mejorar su desempeño.
- ▶ En este sentido la rendición de cuentas es un proceso de “doble vía” en el cual los servidores del Estado tienen la obligación de informar y responder por su gestión, y la ciudadanía tiene el derecho a ser informada y pedir explicaciones sobre las acciones adelantadas por la administración.

REFERENTES PARA LA RENDICIÓN DE CUENTAS

- ▶ **Principios constitucionales:** transparencia, responsabilidad, eficacia, eficiencia e imparcialidad y participación ciudadana en el manejo de los recursos públicos y los proyectos presentados.
- ▶ **Documentos de política:** Plan Nacional de Desarrollo, Plan de Desarrollo Territorial, Plan Educativo Institucional, Plan de Mejoramiento Institucional.
- ▶ **Marco Legal:** Constitución Política, Ley 115 de 1994, Ley 715 de 2001, la Ley 489 de 1998 y la Ley 1474 de 2011, Decreto 4791 de 2008, Decreto 1860 de 1994, Directiva Ministerial No. 22 del 21 de julio de 2010.

INSTITUCIÓN EDUCATIVA LA INMACULADA

La Institución la conforman las siguientes sedes: Sede Principal, Sede Batatalito, Sede Agua linda 2, Sede Holanda y la Sede Florida del Faro.

Las sedes de San José del Cerro y la Sede Divino Niño fueron víctimas de desplazamiento forzado, no están funcionando.

La institución atiende a 309 estudiantes distribuidos en la sede principal y las otras 4 sedes.

CIERRE DE BRECHAS

- ▶ Porcentaje de estudiantes beneficiados con gratuidad: 100%
- ▶ Porcentaje de estudiantes pertenecientes a poblaciones vulnerables beneficiadas con el programa de alimentación escolar, programa de permanencia (paquetes de alimentos): 309 estudiantes, 100 % (309 cupos).
- ▶ Porcentaje de alumnos con necesidades educativas Especiales escolarizados: se atendieron 2 casos de: Déficit cognitivo, déficit de atención 1, baja visión 2.

CALIDAD

- ▶ Porcentaje de estudiantes que reprobaron el año escolar en preescolar, Básica Primaria y Básica Secundaria: 16 % (53 Estudiantes).
- ▶ Porcentaje de deserción preescolar, Básica Primaria y Básica Secundaria 7% (20 Estudiantes).
- ▶ Porcentaje de educadores participando en el plan de formación 16 docentes 100%.

INNOVACION Y PERTINENCIA

- ▶ Número de estudiantes promedio por equipo de cómputo en el establecimiento educativo: 6,25 % Hay 40 equipos para los estudiantes.

MODELO DE GESTION

- ▶ Porcentaje de ejecución de los recursos de los Fondos de Servicios educativos por concepto de gasto: 100%
- ▶ Porcentaje de cumplimiento del Plan de mejoramiento institucional: 70 % (algunas metas cumplidas y no cumplidas).

¿QUÉ SE LORGRÓ?

GESTION DIRECTIVA

- ▶ Construcción y puesta en marcha del plan de mejoramiento 2021.
- ▶ Realización de simulacros de pruebas saber en las diferentes sedes.
- ▶ Realización del proyecto de adecuación de baterías sanitarias ante la Cruz Roja Colombiana.
- ▶ Cambio de puertas de aulas escolares y dependencias de la Institución.
- ▶ Realización de la jornada de recreación y deporte.
- ▶ Arreglo de la cerca y embellecimiento de la sede Principal.

¿QUÉ SE LOGRÓ?

GESTION ACADEMICA

- ▶ Implementación del comité de evaluación y promoción por periodo.
- ▶ Actualización de las mallas curriculares.
- ▶ Capacitación docente sobre el modelo pedagógico de la Institución.
- ▶ Capacitación de docentes sobre elaboración de guías.

¿QUÉ SE LOGRÓ?





GESTIÓN ADMINISTRATIVA Y FINANCIERA

- ▶ Instalación y Arreglo de ventiladores en todos los salones.
- ▶ Arreglo e instalación de chapas a puertas de diferentes salones
- ▶ Apoyo a proyectos
- ▶ Instalación de servicio de agua de la sede Holanda.
- ▶ Gestión para el encerramiento de la institución.
- ▶ Dotación de implementos deportivos.

¿COMO SE LOGRO?

Las metas formuladas en nuestro Plan de Mejoramiento 2021 se alcanzaron en un 65%; esto se logró con el apoyo, compromiso y liderazgo del Director del plantel, del equipo de Gestión Directiva, de los diferentes miembros del Gobierno Escolar y de todos los actores de la comunidad educativa.

¿QUE SE GASTO?

-  PRESUPUESTO
-  INGRESOS
-  EGRESOS
-  BALANCES

PRESUPUESTO DE INGRESOS

VIGENCIA FISCAL 2021

PRIMERA PARTE PRESUPUESTO DE INGRESOS, RENTAS Y RECURSOS DE CAPITAL ESTRUCTURA DEL PRESUPUESTO DE INGRESOS

Código Presupuestal	Código contable	CONCEPTOS	INGRESOS PROYECTADOS
1		INGRESOS	22,000,000
1.1		OPERACIONALES Y NO OPERACIONALES	22,000,000
1.1.1		Servicios educativos	0
1.1.1.1	430550	Certificados y/o Constancias	0
1.1.1.2	430550	Otros Cobros	0
1.1.2		OTROS SERVICIOS	0
1.1.2.1		Venta de Productos Agropecuarios u otros	0
1.1.2.2	480817	Arrendamientos o Concesiones	0
1.1.3		TRANSFERENCIAS	22,000,000
1.1.3.1	440818	Nacionales (conpes)	0
1.1.3.2	442803	Departamentales	0
1.1.3.3	442803	Municipales	0
1.1.3.4	442803	Otras Transferencias	22,000,000
1.1.4		RECURSOS DE CAPITAL	0
1.1.4.1		Recursos del Balance	0
1.1.4.1.1		Saldo en Caja sin Comprometer	0
1.1.4.1.2		Saldo en Banco sin Comprometer	0
1.1.4.1.3	481008	Recuperaciones (Transferencias)	0
1.1.4.2	480522	Rendimientos Financieros	0
1.1.4.3	480819	Donaciones	0

SEGUNDA PARTE PRESUPUESTO DE GASTOS DE FUNCIONAMIENTO E INVERSION ESTRUCTURA DEL PRESUPUESTO DE GASTOS

CUENTA CONTABLE	COD - CTAS	CONCEPTO	EGRESOS PROYECTADOS
B		GASTOS DE FUNCIONAMIENTO E INVERSION	22,000,000
2		GASTOS DE FUNCIONAMIENTO	22,000,000
2.1		SERVICIOS PERSONALES INDIRECTOS	1,900,000
2.1.1		Jornales	0
2.1.2	511111	Contratación de Servicios Técnicos y Profesionales	1,900,000

PRESUPUESTO DE EGRESOS 2021

GASTOS DE FUNCIONAMIENTO

RECURSOS EJECUTADOS PARA FUNCIONAMIENTO

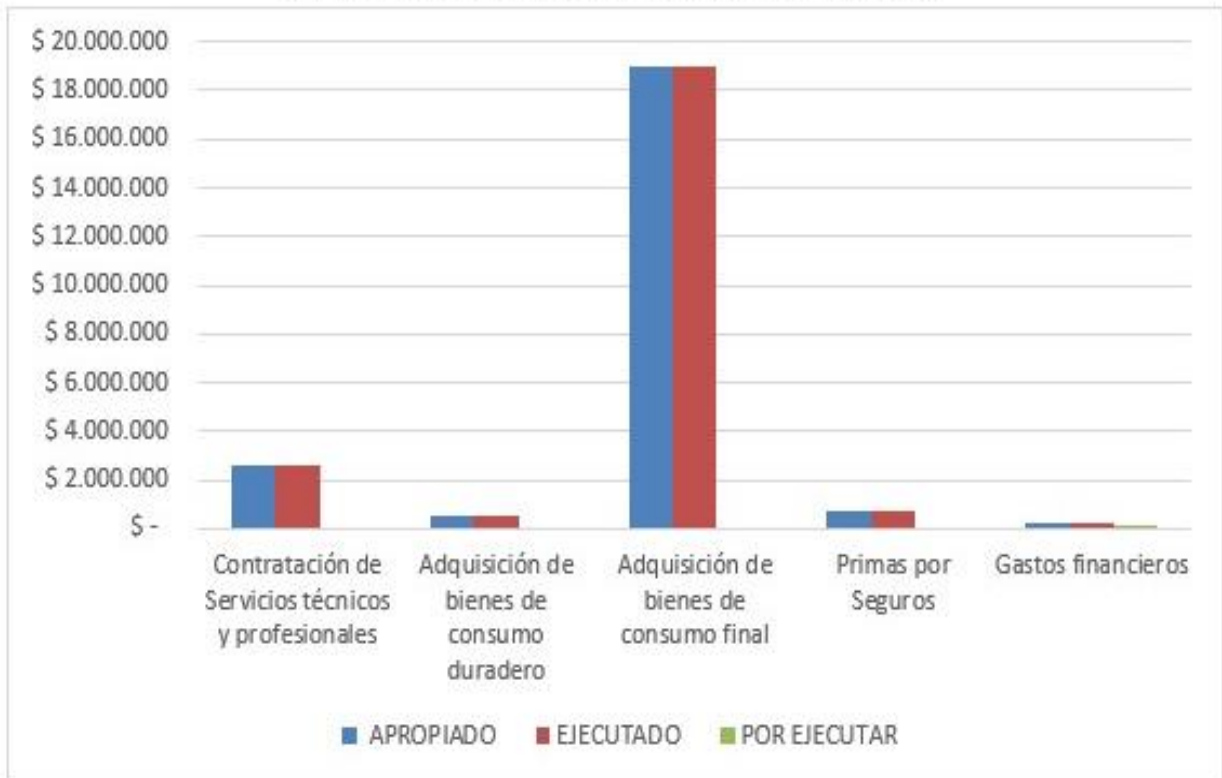

BALANCE

Página 1

Estado de resultado integral INSTITUCION EDUCATIVA LA INMACULADA

812008205-
De Enero 2021 a Diciembre 2021
Valor expresado en Peso colombiano

Procesado en: Abril 22 2022 10:40

Código cuenta contable	Nombre cuenta contable	Año actual
4	Ingresos	23,144,420.00
44	Ingresos fiscales	23,144,100.00
4428	Otras transferencias	23,144,100.00
442805	Para programas de educación	23,144,100.00
48	Otros ingresos	320.00
4810	Extraordinarios	320.00
481007	Sobrantes	320.00
5	Gasto	-22,626,244.00
51	Administrativos	-22,625,054.00
5111	GENERALES	-22,532,715.00
511111	Comisiones, honorarios y servicios	-4,200,000.00
511114	Materiales y suministros	-17,394,100.00
511125	Seguros generales	-725,900.00
511190	Otros gastos generales	-212,715.00
5120	IMPUESTOS, CONTRIBUCIONES Y TASAS	-92,339.00
512024	Gravamen a los movimientos financieros	-92,339.00
58	Otros gastos	-1,190.00
5810	Extraordinarios	-1,190.00
581090	Otros gastos	-1,190.00
	Utilidad(+)/Pérdida del ejercicio(-)	518,176.00

Rector

Contador Público

ESTADO DE RESULTADOS

Página 1

Estado de situación financiera INSTITUCION EDUCATIVA LA INMACULADA

812008205-
De Enero 2021 a Diciembre 2021
Valor expresado en Peso colombiano

Procesado en: Abril 22 2022 10:39

Código cuenta contable	Nombre cuenta contable	Año actual
1	Activo	12,387,923.00
11	Efectivo y equivalentes de efectivo	5,945.00
1110	Bancos	5,945.00
111005	Cuenta corriente	5,945.00
11100501	Moneda nacional	5,945.00
16	Propiedad, planta y Equipo	12,381,978.00
1655	Maquinaria y equipo	550,900.00
165511	Herramientas y accesorios	550,900.00
1665	Muebles, enseres y equipo de oficina	14,230,278.00
166501	Muebles y enseres	14,230,278.00
1670	Equipos de comunicación y computación	11,080,000.00
167002	Equipos de computación	11,080,000.00
1685	Depreciación acumulada	-13,479,200.00
168506	Muebles y enseres	-5,846,000.00
168507	Equipo de computación y comunicación	-7,633,200.00
3	Patrimonio	-12,387,923.00
31	Hacienda pública	-11,869,747.00
3105	Capital fiscal	-11,869,747.00
310590	De otras entidades territoriales	-11,869,747.00
	Utilidad(-)/Pérdida del ejercicio(+)	-518,176.00



Rector

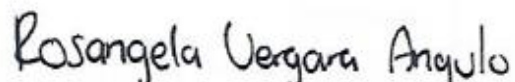

Contador Público

EVIDENCIAS FOTOGRAFICAS

BATERIAS SANITARIAS

ANTES:

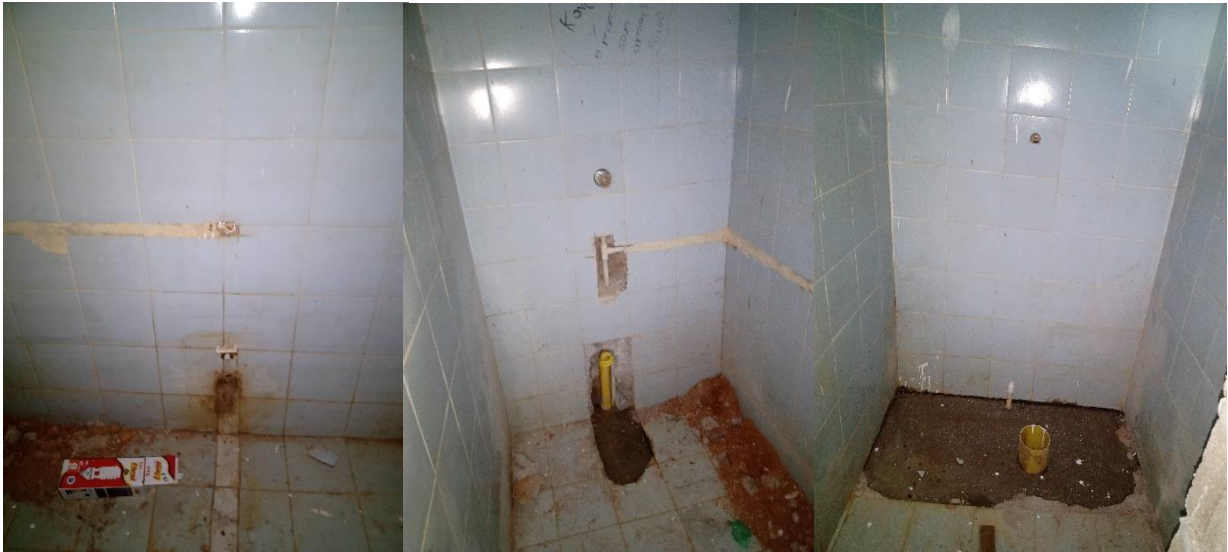

DESPUES:



CAMBIO DE PUERTAS



JORNADA DEPORTIVA







ENCERRAMIENTO Y EMBELLECIMIENTO DE LA SEDE PRINCIPAL





CAPACITACION DE DOCENTES



ARREGLO DE CHAPAS VENTILADORES

ANTES:



DESPUES:



QUE SE PROYECTA A FUTURO

- Aumentar la cobertura.
- Gestionar Libros de escuela nueva y para los estudiantes de secundaria.
- Seguir mejorando con los resultados de índice sintético.

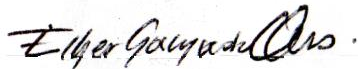

ELBER AUGUSTO SALGADO OCHOA

C.C.78.299.329

Director (E)