

CENTRO EDUCATIVO

LAS NUBES

SAN ANTERO CÓRDOBA

INFORME DE GESTION Y

RENDICION DE CUENTA

2021

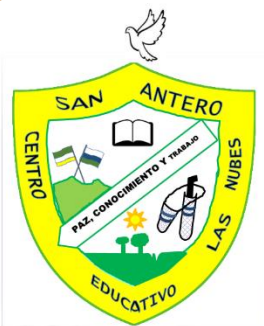

CENTRO EDUCATIVO

LAS NUBES

SAN ANTERO CORDOBA

223672000521

NIT. 812003975-5

CENTRO EDUCATIVO LAS NUBES

SAN ANTERO CORDOBA

Nombre: CENTRO EDUCATIVO LAS NUBES.

Municipio: San Antero – Córdoba.

Dirección: corregimiento Las Nubes

No. DANE 223672000521

N*. NIT. 812003975-5

No. DE LEGALIZACION: *Mediante Resolución #00088 de Noviembre del 2003 y
Reorganizada por Resolución 0000678 de septiembre 16 de 2003 y
Ratificado por res. 0302 de 22 de julio del 2011.*

SECTOR: OFICIAL.

CALENDARIO: A

MODALIDAD: ACADEMICA

CARACTERISTICA: MIXTA

JORNADA: MAÑANA

APROBACION: Preescolar Y Básica Primaria.

Alumnos: 237 finalizaron: 210 con 36 graduados de 5ª

distribución: preescolar 2 grupos y básica primaria 12 grupos

modalidad: Escuela Nueva Activa.

Email: ee_22367200052101@Hotmail.com . celasnubes521@gmail.com

Director: Samira Rosa Izquierdo Herrera



CENTRO EDUCATIVO LAS NUBES

SAN ANTERO CORDOBA



• QUE ES RENDICIÓN DE CUENTA:

“La rendición de cuentas es el proceso en el cual las administraciones públicas del orden Nacional y Territorial y los servidores públicos comunican, explican y argumentan sus acciones a la sociedad” (MEN, 2007). La conforma el conjunto de acciones planificadas y su puesta en marcha por las instituciones del Estado con el objeto de informar a la sociedad acerca de las acciones y resultados producto de su gestión y permite recibir aportes de los ciudadanos para mejorar su desempeño.



CENTRO EDUCATIVO LAS NUBES

SAN ANTERO CORDOBA



• Que es Rendición de Cuenta

En este sentido la rendición de cuentas es un proceso de “doble vía” en el cual los servidores del Estado tienen la obligación de informar y responder por su gestión, y la ciudadanía tiene el derecho a ser informada y pedir explicaciones sobre las acciones adelantadas por la administración.



Evidencias realizadas en el 2021

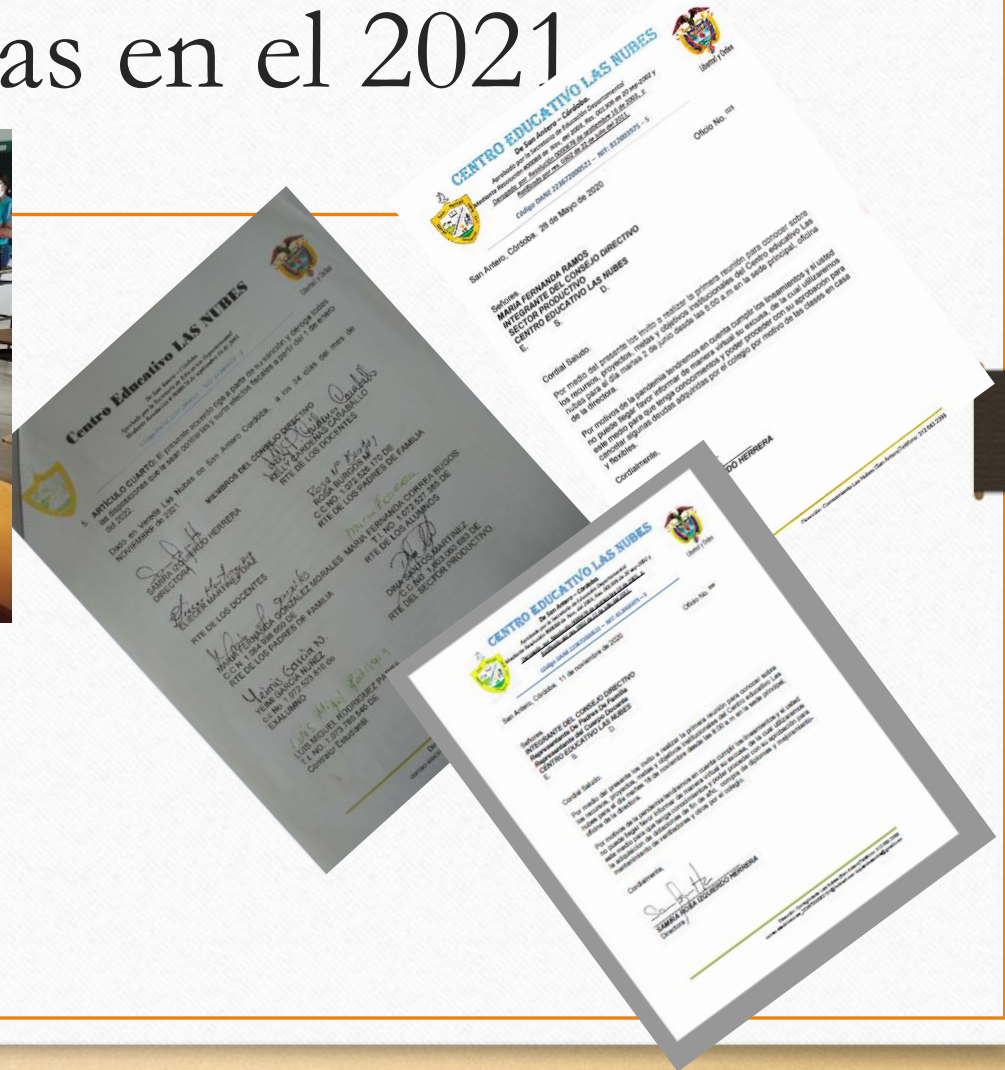



CENTRO EDUCATIVO LAS NUBES

SAN ANTERO CORDOBA



- REFERENTES PARA LA RENDICION DE CUENTA

Principios constitucionales: transparencia, responsabilidad, eficacia, eficiencia e imparcialidad y participación ciudadana en el manejo de los recursos públicos y los proyectos presentados.

Documentos de política: Plan Nacional de Desarrollo, Plan de Desarrollo Territorial, Plan Educativo Institucional, Plan de Mejoramiento Institucional.

Marco Legal: Constitución Política, Ley 115 de 1994, Ley 715 de 2001, la Ley 489 de 1998 y la Ley 1474 de 2011, Decreto 4791 de 2008, Decreto 1860 de 1994, Directiva Ministerial No. 22 del 21 de julio de 2010.



CENTRO EDUCATIVO LAS NUBES

SAN ANTERO CORDOBA



- La escuela comenzó a funcionar en 2 de Marzo de 1992 con la docente Eruscani Morelo Rodriguez con las funciones de alfabetizar a la comunidad y luego fue asignada la docente Maribel Leguizamo Pérez el 17 de Mayo de 1993 desempeñándose como directora y docente, La escuela contaba con una población de 32 estudiantes comprendidos entre los grados 1° y 2° de educación básica primaria, estos niños eran atendidos bajo árboles y se sentaban en sillas prestadas; Con la aparición de la ley 715 se inició unos procesos, La escuela nueva las nubes fue fusionada con la INSTITUCIÓN EDUCATIVA JOSÉ ANTONIO GALÁN al igual que la escuela nueva mosquito, bajo grande # 1 y # 2, escuela nueva san José del progreso, escuela nueva san jose y mosquito en el año 2002; mediante resolución 0000887 de noviembre 7 de 2003, Después al CENTRO EDUCATIVO LAS NUBES se le da reconocimiento oficial mediante la resolución 0000678 de septiembre 16 de 2003 y *Ratificado por Resolución No. 0302 de 22 de julio del 2011*. En el año 2005 fue nombrado como director rural el lic Jaime García Garcés mediante resolución 000352 de octubre 4 de 2005 y por retiro forzoso en abril del 2017, nombran a la Magister Samira Rosa Izquierdo Herrera, desempeñándose como Directora Rural en Propiedad.



CENTRO EDUCATIVO LAS NUBES

SAN ANTERO CORDOBA



- Se atendieron en el Centro Educativo Las Nubes correspondiente en el año 2020 : 209 en total en el 2021: 237 estudiantes

Escuela Nueva Las Nubes: sede Principal: 80 niños atendidos

Escuela Nueva Bajo Grande No. 1: 55 alumnos

Escuela Nueva Bajo Grande No. 2: 32 alumnos

Escuela Nueva san José: 24 alumnos

Escuela Nueva San José del Progreso: 39 alumnos

Escuela Nueva Mosquito: 10 alumnos



CENTRO EDUCATIVO LAS NUBES

SAN ANTERO CORDOBA



- **CIERRE DE BRECHA -2021**

Porcentaje de estudiantes beneficiados con gratuidad: 100%.

Porcentaje de estudiantes pertenecientes a poblaciones beneficiadas con el programa de alimentación escolar en preparación en casa 100%

programa de permanencia: 88.50%

Reiniciantes por abandono escolar: 19 en 8.01%

Desertores: 7 a 2.9%

Se inicia con 186 estudiantes antiguos 78.48%

se optaron estrategias de apoyos a con docentes y la comunidad



CENTRO EDUCATIVO LAS NUBES

SAN ANTERO CORDOBA



- **CALIDAD**

Participación en la escuela de padres con el apoyo de la alcaldía.

Acompañamiento y dotación en los proceso de bioseguridad.

se dio superación del Personal Docente a estudios de

(coasimaestrías 20 % a 3 y 5 docentes Magister con 55%)

Porcentaje de estudiantes que reprobaron el año escolar en básica

PRIMARIA: 19 con 8%

Porcentaje de deserción en preescolar Y básica PRIMARIA: 7 es 2.9%



CENTRO EDUCATIVO LAS NUBES

SAN ANTERO CORDOBA



desempeño por agisnaturas en Matematicas:

Título del gráfico

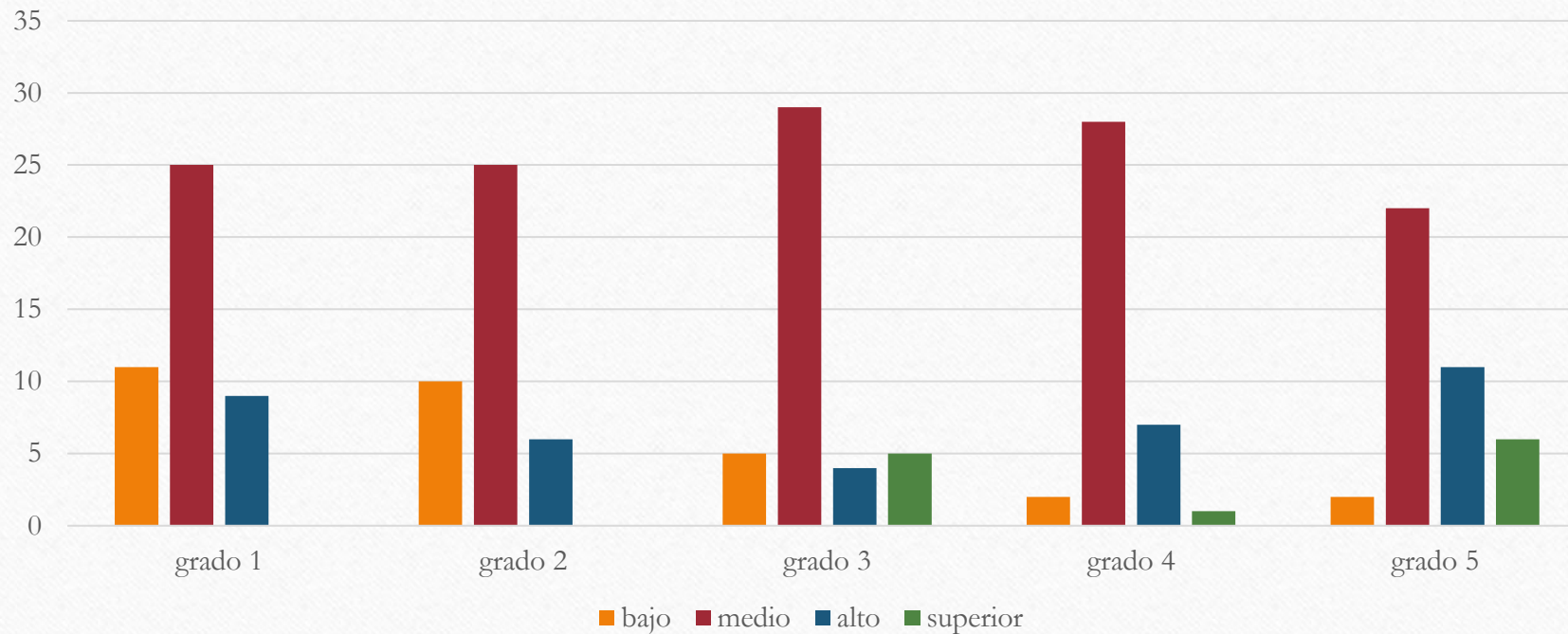

desempeño por asignaturas en Lenguaje:

Título del gráfico

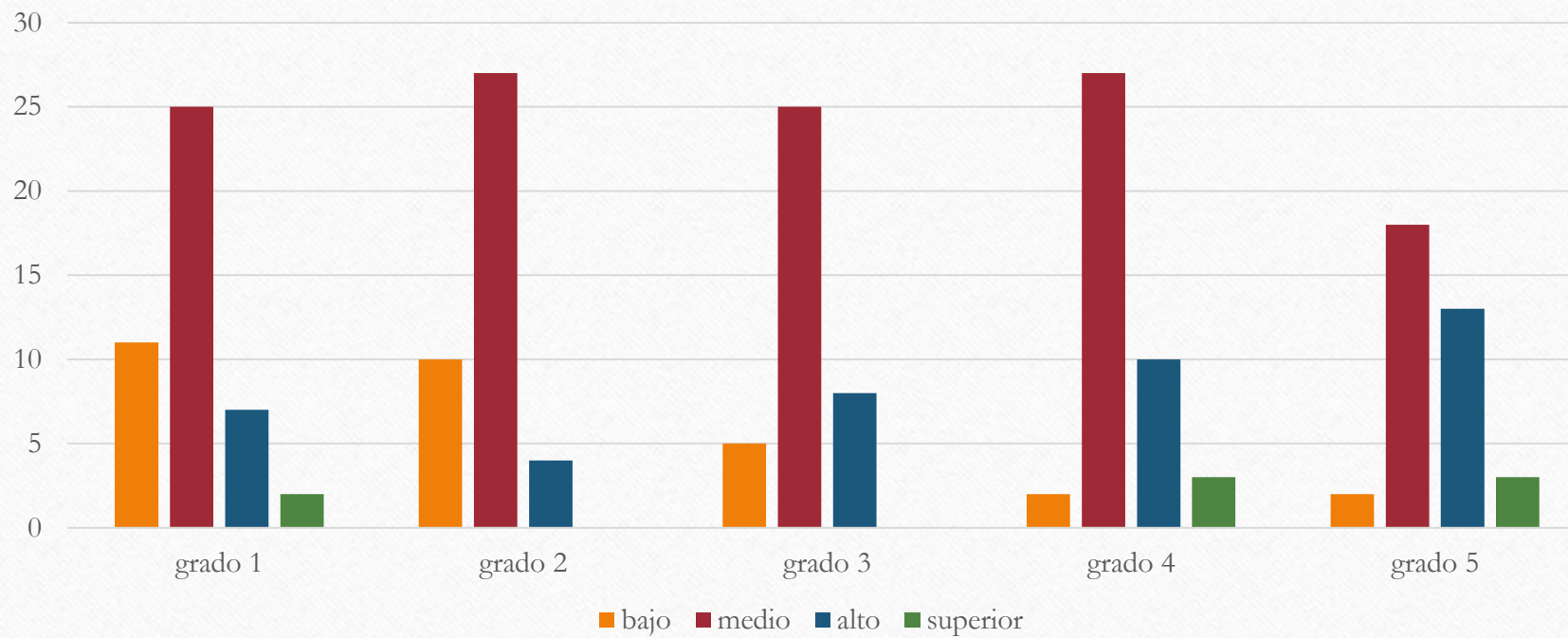



CENTRO EDUCATIVO LAS NUBES

SAN ANTERO CORDOBA



- INNOVACION Y PERTINENCIA

Número de estudiantes promedio por computador en el establecimiento educativo: 5

- ACCESO A INTERNET CON WIFI:

En la sede principal, san José del progreso, san José, bajo grande No. 1 del MEN

Porcentaje de matrícula con acceso a internet: En las Subsedes : 80%

MODELO DE GESTION Porcentaje de ejecución de los recursos de los Fondos de Servicios educativos por concepto de gasto: 100%

- Porcentaje de cumplimiento del Plan de mejoramiento institucional: 86 % (algunas metas cumplidas y no cumplidas)



CENTRO EDUCATIVO LAS NUBES

SAN ANTERO CORDOBA



PREGUNTAS CLAVES

1. Qué se logró?
2. Cómo se logró?
3. Qué se gastó?
4. Cómo se gastó?
5. Qué se proyecta a futuro en el establecimiento educativo?



CENTRO EDUCATIVO LAS NUBES

SAN ANTERO CORDOBA

QUE SE LOGRO? VERIFICAR



GESTION DIRECTIVA Y ACADEMICA.

- Apropiación del Modelo de Aprendizaje Flexible y presencial dado 2021 con ajustes al Manual de Convivencia Institucional.
- Cumplimiento del Plan de Mejoramiento en un 86%



CENTRO EDUCATIVO LAS NUBES

SAN ANTERO CORDOBA



GESTION DIRECTIVA

- Porcentaje de permanencia Matricula Inicial 237-210 : 88.5%.
- Elección de los comités, personero, contralor.
- Mejoro sus mecanismos de comunicación interna y externa con la comunidad educativa.
- Implemento estrategias programa de alimentación escolar con entregas de paquetes alimenticios preparados en casa y paquetes alimenticios vacacionales.
- Mejoramiento en la Utilización de los Recursos y medios de comunicación Instituciones a pesar de la pandemia y la atención escolar en el centro educativo.



CENTRO EDUCATIVO LAS NUBES

SAN ANTERO CORDOBA

GESTION ACADEMICA



- Mejorar los ambientes después de pandemia.
- Trabajo motivacional de inicio a la presencialidad.
- Aplicar modelos seguimiento de excelencia estudiantil.
- Realización del Proyecto Democrático Estudiantil virtualmente y proyectos ambientacion.
- Implementación de cronograma de trabajos en simulacros internos para mejorar resultados Pruebas EVALUAR PARA AVANZAR
- Estrategias de Asignación Académicas PRIMERO VIRTUAL Y PRESENCIAL.
- PRIORIZACION de los planes de áreas del centro
- Estudio y ajustes al SIEE POR MODELOS FLEXIBLES.



CENTRO EDUCATIVO LAS NUBES

SAN ANTERO CORDOBA

Gestión Comunitaria



- Organización de reuniones con padres de familias de paquetes, guías, e informaciones.
- Realización de cumplimiento al cronograma de entregas de guías y paquetes y de iniciación a la presencialidad en julio con culminación del año lectivo 2021, graduaciones con la comunidad educativa Celebración de amistad e integraciones, etc.
- Participación de padres de familia en la Escuela de Padres, reuniones, jornadas de trabajo, etc.



CENTRO EDUCATIVO LAS NUBES SAN ANTERO CORDOBA



Gestión administrativa y financiera

- Dotación de Papelería y Útiles de trabajo para todos docentes y los estudiantes entregas de guías.
- Mantenimiento de todos los ventiladores y sus conectividades.
- Compra de materiales para alistamiento de presencialidad de tanques de 1000 litros, mangueras, etc.
- Mejoramiento a las conexiones eléctricas en aulas con cortos circuitos.
- Compra material para aseos y bioseguridad.
- Pagos de asesorías contables.
- Pagos de impuestos y retenciones de la fuentes de los contratos y compras realizadas.

Gestión administrativa y financiera

- Mejoramiento de cielorrasos en las nubes y san José del progreso aula de sistemas.
- Podada del árbol de las nubes, cierre y bodega en la sede las nubes
- Compra de póliza de manejo del gasto de Cecilio Gorrera y Samira Izquierdo.
- Cambios de cerraduras de puertas y candados.
- Compra de impresora grande.
- Realización de diplomas y anchetas para niños de preescolar.

Como se Logro?

- De las metas formuladas y propuestas en el Plan de Mejoramiento 2020 se alcanzaron en un 86%; esto se logró con el apoyo, compromiso y liderazgo de la Directora, de los equipo de Gestiones instituciones como directivo, comunitario, administrativo y académico, de los diferentes miembros del Gobierno Escolar, consejo directivo y académico, Padres de Familia, docentes, estudiantes, Secretario de Educación, Alcaldía Municipal, Psicóloga Municipal, en MEN y optimización de recursos, y otros (Camú, etc.).

COMO SE GASTO

- Se demuestra en el presupuesto,
- el informe de ingreso y egresos .
- balance del centro educativo.
- Estado de actividades financieras

INFORME DE CONTALORIA DE LOS MOVIMIENTOS DE EGRESO

ENTIDAD: CENTRO EDUCATIVO LAS NUBES

NIT: NIT: 812003975-5

FORMATO: EGRESOS

No. CUENTA	BENEFICIARIO	CONCEPTO	VALOR DE LA CUENTA A CANCELAR	DEDUCCIONES			N° DEL CHEQUE	BANCO	N° DE CUENTA BANCARIA	VALOR DEL CHEQUE	FECHA DEL PAGO
210001	DIRECCION DE IMPUESTOS Y ADUANAS	PAGO RETEFUENTE DICIEMBRE 2020	91.000	-	-	-	001	Centro Educativo La Nubes- Concepto Cuent	1-2777-3-00234-0	91.000	21/01/2021
210002	SINU PAPEL PAPELERIA & SUMINISTRO	PAGO SUMINISTRO DE PAPELERIA, MA	3.344.588	72.418	-	-	TR.E	Centro Educativo Las Nubes- Concepto Cuen	427773002081	3.272.170	5/02/2021
210003	DISTRIBUCIONES EDUCATIVAS Y CORPO	PAGO SUMINISTRO DE MATERIALES E II	1.522.011	34.598	-	-	TR.E	Centro Educativo Las Nubes- Concepto Cuen	427773002081	1.487.413	5/02/2021
210004	DIEGO ALBERTO LOPEZ DIAZ	PAGO MANTENIMIENTO ELECTRICO, MA	2.000.000	120.000	-	-	TR.E	Centro Educativo Las Nubes- Concepto Cuen	427773002081	1.880.000	23/02/2021
210005	DIEGO ALBERTO LOPEZ DIAZ	PAGO MANTENIMIENTO ELECTRICO, MA	2.000.000	120.000	-	-	TR.E	Centro Educativo Las Nubes- Concepto Cuen	427773002081	1.880.000	1/03/2021
210006	YERLIS JUDITH HERNANDEZ JULIO/pape	PAGO SUMINISTRO DE TINTAS EPSON Y	942.000	-	-	-	TR.E	Centro Educativo Las Nubes- Concepto Cuen	427773002081	942.000	11/03/2021
210007	DIRECCION DE IMPUESTOS Y ADUANAS	VR. PAGO DIAN MES DE MARZO VIGENC	347.000	-	-	-	TR.E	Centro Educativo La Nubes- Concepto Cuent	1-2777-3-00234-0	347.000	15/04/2021
210008	FUNDACION ACCION CARIBE	PAGO ABONO 50% DEL CONTRATO DE A	960.000	105.600	-	-	TR.E	Centro Educativo Las Nubes- Concepto Cuen	427773002081	854.400	5/05/2021
210009	FERROPINTURAS EL BULE/ ANTONIO BR	PAGO ABONO 50% DEL SUMINISTRO DE	2.500.000	87.500	-	-	TR.E	Centro Educativo Las Nubes- Concepto Cuen	427773002081	2.412.500	5/05/2021
210010	FERROPINTURAS EL BULE/ ANTONIO BR	PAGO 50% FINAL DEL SUMINISTRO DE N	2.500.000	37.500	-	-	TR.E	Centro Educativo Las Nubes- Concepto Cuen	427773002081	2.462.500	31/05/2021
210011	DIRECCION DE IMPUESTOS Y ADUANAS	PAGO DIAN MES DE MAYO,	231.000	-	-	-	TR.E	Centro Educativo La Nubes- Concepto Cuent	1-2777-3-00234-0	231.000	16/06/2021
210012	SUMINISTROS EMPRESARIALES NEYMA	PAGO SUMINISTRO DE PRODUCTOS DE	474.000	-	-	-	TR.E	Centro Educativo Las Nubes- Concepto Cuen	427773002081	474.000	3/08/2021
210013	SUMINISTROS EMPRESARIALES NEYMA	PAGO SUMINISTRO DE PRODUCTOS DE	1.512.400	52.934	-	-	TR.E	Centro Educativo Las Nubes- Concepto Cuen	427773002081	1.459.466	3/08/2021
210014	SUMINISTROS EMPRESARIALES NEYMA	PAGO SUMINISTRO DE ELEMENTOS DE	1.075.100	37.628	-	-	TR.E	Centro Educativo Las Nubes- Concepto Cuen	427773002081	1.037.472	3/08/2021
210015	FUNDACION ACCION CARIBE	PAGO ASESORIAS ESPECIALIZADAS CO	480.000	52.800	-	-	TR.E	Centro Educativo Las Nubes- Concepto Cuen	427773002081	427.200	4/08/2021
210016	SUMINISTROS EMPRESARIALES NEYMA	PAGO SUMINISTRO DE PAPELERIA	3.863.900	96.598	-	-	TR.E	Centro Educativo Las Nubes- Concepto Cuen	427773002081	3.767.302	17/08/2021
210017	SUMINISTROS EMPRESARIALES NEYMA	PAGO SUMINISTRO DE VENTILADOR KD	3.287.500	82.188	-	-	TR.E	Centro Educativo Las Nubes- Concepto Cuen	427773002081	3.205.312	17/08/2021
210019	ALBERTO JOSE REALES HERNANDEZ	PAGO MANTENIMIENTO DE VENTILADOR	1.600.000	64.000	-	-	TR.E	Centro Educativo Las Nubes- Concepto Cuen	427773002081	1.536.000	27/08/2021
210020	DIRECCION DE IMPUESTOS Y ADUANAS	VR. PAGO DEDUCCIONES CORRESPON	386.000	-	-	-	TR.E	Centro Educativo La Nubes- Concepto Cuent	1-2777-3-00234-0	386.000	9/09/2021
210021	LA PREVISORA S. A. COMPANIA DE SEG	PAGO SUMINISTRO DE POLIZA DE MANE	613.112	-	-	-	TR.E	Centro Educativo Las Nubes- Concepto Cuen	427773002081	613.112	23/09/2021
210022	FUNDACION ACCION CARIBE	PAGO ASESORIAS ESPECIALIZADAS CO	480.000	52.800	-	-	TR.E	Centro Educativo Las Nubes- Concepto Cuen	427773002081	427.200	25/11/2021
210023	INTERNET Y PAPELERIA DAINER / VIRGE	PAGO SUMINISTRO DE DIPLOMAS, MEN	1.221.000	42.735	-	-	TR.E	Centro Educativo Las Nubes- Concepto Cuen	427773002081	1.178.265	25/11/2021
210024	DIRECCION DE IMPUESTOS Y ADUANAS	VR. PAGO DEDUCCIONES CORRESPON	96.000	-	-	-	TR.E	Centro Educativo La Nubes- Concepto Cuent	1-2777-3-00234-0	96.000	13/12/2021

FIRMA DEL REPRESENTANTE LEGAL

CENTRO EDUCATIVO LAS NUBES

Nit: 812003975-5

RELACION DE EGRESOS

No	BENEFICIARIO	CONCEPTO	VALOR DEL PAGO	FECHA DEL PAGO
1	DIRECCION DE IMPUESTOS Y ADUANAS NACIONALES - DIAN	PAGO RETEFUENTE DICIEMBRE 2020	91.000	21/01/2021
2	SINU PAPEL PAPELERIA & SUMINISTRO/ JUAN DE LEON MORENO.	PAGO SUMINISTRO DE PAPELERIA, MATERIALES DE TINTAS E IMPLEMENTOS DE OFICINA.	3.272.170	5/02/2021
3	DISTRIBUCIONES EDUCATIVAS Y CORPORATIVAS COLOMBIA S.A.S	PAGO SUMINISTRO DE IMPLENTOS PARA ASEO	1.487.413	5/02/2021
4	DIEGO ALBERTO LOPEZ DIAZ	PAGO MANTENIMIENTO ELECTRICO, MANTENIMIENTO DE PUERTAS Y CAMBIO DE LLAVES (MARCOS, CERRADURAS), MANTENIMIENTO DE AIRES Y OTROS.	1.880.000	23/02/2021
5	DIEGO ALBERTO LOPEZ DIAZ	PAGO MANTENIMIENTO ELECTRICO, MANTENIMIENTO DE PUERTAS Y CAMBIO DE LLAVES (MARCOS, CERRADURAS), MANTENIMIENTO DE AIRES Y OTROS.	1.880.000	1/03/2021
6	YERLIS JUDITH HERNANDEZ JULIO/paper copy	PAGO SUMINISTRO DE TINTAS EPSON Y TONER HP CARTUCHOS GENERICOS.	942.000	11/03/2021
7	DIRECCION DE IMPUESTOS Y ADUANAS NACIONALES - DIAN	PAGO DIAN MES DE MARZO VIGENCIA 2021.	347.000	15/04/2021
8	FUNDACION ACCION CARIBE	PAGO 50% DEL CONTRATO DE ASESORIAS ESPECIALIZADAS CONTABLES, FINANCIERAS Y PRESUPUESTALES	854.400	5/05/2021
9	FERROPINTURAS EL BULE/ ANTONIO BRAVO LOPEZ.	PAGO PRIMER 50% DEL SUMINISTRO DE MATERIALES PARA CONSTRUCCION Y OTROS.	2.412.500	5/05/2021
10	FERROPINTURAS EL BULE/ ANTONIO BRAVO LOPEZ.	PAGO FINAL 50% DEL SUMINISTRO DE MATERIALES PARA CONSTRUCCION Y OTROS.	2.462.500	31/05/2021
11	DIRECCION DE IMPUESTOS Y ADUANAS NACIONALES - DIAN	PAGO DIAN MES DE MAYO.	231.000	16/06/2021
12	SUMINISTROS EMPRESARIALES NEYMAR/ OSCAR LUIS MADERA TORRES	PAGO SUMINISTRO DE PRODUCTOS DE ASEO.	474.000	3/08/2021
13	SUMINISTROS EMPRESARIALES NEYMAR/ OSCAR LUIS MADERA TORRES	PAGO SUMINISTRO DE PRODUCTOS DE BIOSEGURIDAD	1.459.466	3/08/2021
14	SUMINISTROS EMPRESARIALES NEYMAR/ OSCAR LUIS MADERA TORRES	PAGO SUMNISTRO DE ELEMENTOS DE BIOSEGURIDAD.	1.037.472	3/08/2021

15	FUNDACION ACCION CARIBE	ESPECIALIZADAS CONTABLES, FINANCIERAS Y PRESUPUESTALES	427.200	4/08/2021
16	SUMINISTROS EMPRESARIALES NEYMAR/ OSCAR LUIS MADERA TORRES	PAGO SUMINISTRO DE PAPELERIA	3.767.302	17/08/2021
17	SUMINISTROS EMPRESARIALES NEYMAR/ OSCAR LUIS MADERA TORRES	PAGO SUMINISTRO DE VENTILADOR KDK Y ELEMENTOS DE CONSTRUCCION.	3.205.312	17/08/2021
18	ALBERTO JOSE REALES HERNANDEZ	PAGO MANTENIMIENTO DE VENTILADORES.	1.536.000	27/08/2021
19	DIRECCION DE IMPUESTOS Y ADUANAS NACIONALES - DIAN	PAGO RETEFUENTE AGOSTO VIGENCIA 2021	386.000	9/09/2021
20	LA PREVISORA S. A COMPAÑIA DE SEGUR	PAGO SUMINISTRO DE POLIZA DE MANEJO GLOBAL	613.112	23/09/2021
21	FUNDACION ACCION CARIBE	ESPECIALIZADAS CONTABLES, FINANCIERAS Y PRESUPUESTALES	427.200	25/11/2021
22	INTERNET Y PAPELERIA DAINER / VIRGELINA DURANGO RODRIGUEZ	PAGO SUMINISTRO DE DIPLOMAS, MENCIONES DE HONOR, CERTIFICADOS DE GRADO 5, Y CARPETAS.	1.178.265	25/11/2021
23	DIRECCION DE IMPUESTOS Y ADUANAS NACIONALES - DIAN	PAGO RETEFUENTE NOVIEMBRE VIGENCIA 2021	96.000	13/12/2021

SAMRIA ROSA IZQUIERDO
DIRECTORA

CENTRO EDUCATIVO LA NUBES

Nit: 812003975-5

ESTADOS DE ACTIVIDAD FINANCIERA, ECONÓMICA Y SOCIAL
COMPARATIVO 2020 -2021

Valores en pesos

	Año 2020	Año 2021	Variacion	%
Ingresos ordinarios	-	-		
Operacionales	-	-		
Servicios educativos	-	-	-	
No Operacionales	-	-	-	
Otras Transferencias	25.518.204	19.260.094	9.089.426	55%
Arrendamiento Tienda Escolar	-	0	-	#¡DIV/0!
Rendimientos Financieros	80.271	23.836	-	#¡DIV/0!
Certificados y Constancias	-	0	-	#¡DIV/0!
Otros Ingresos-Recursos de Balance	24.717	11.241.138	-113.811	-52%
TOTAL INGRESOS	25.623.192	30.525.068	8.975.615	54%
.			-	
(-) Gastos				
Gastos ordinarios				
Generales	14.382.054	27.088.111	-2.240.806	-13%
Compra de Equipo	-	3.287.500	-	#¡DIV/0!
Financieros	-	-	-	#¡DIV/0!
TOTAL GASTOS	14.382.054	30.375.611	-2.240.806	-13%
Igual: Excedente del ejercicio	11.241.138	149.457	11.216.421	45379%

BALANCE GENERAL 2021

CENTRO EDUCATIVO LA NUBES		
Nit: 812003975-5		
BALANCE GENERAL		
DICIEMBRE 31 DE 2021		
1	ACTIVOS	94.954.635
11	EFFECTIVO Y EQUIVALENTES AL EFFECTIVO	187.509
1105	CAJA	46.863
1110	DEPÓSITOS EN INSTITUCIONES FINANCIERAS	140.646
16	PROPIEDADES, PLANTA Y EQUIPO	94.767.126
1655	MAQUINARIA Y EQUIPO	6.864.100
1665	MUEBLES, ENSERES Y EQUIPO DE OFICINA	128.707.680
1670	EQUIPOS DE COMUNICACIÓN Y COMPUTACIÓN	480.000
1685	DEPRECIACIÓN ACUMULADA DE PROPIEDADES, PLANTA	41.284.654
2	PASIVOS	38.052
24	CUENTAS POR PAGAR	38.052
2436	RETENCIÓN EN LA FUENTE E IMPUESTO DE TIMBRE	38.052
3	PATRIMONIO	94.916.583
31	PATRIMONIO DE LAS ENTIDADES DE GOBIERNO	94.916.583
3105	CAPITAL FISCAL	114.100.378
3109	RESULTADO DEL EJERCICIO ACUMULADOS	19.183.795

SAMIRA ROSA IZQUIERDO HERRERA DIRECTORA	REBECA RAMOS MARTINEZ Contador Público. T.P. 77753-T
---	--

Presupuesto 2021 acuerdo No. 011 del 10 de Diciembre del 2020

Mediante Resolución 8 0000678 de septiembre 16 de 2003

Código DANE 223672000521 - NIT: 812081975 - 5

Libertad y Orden

ACUERDO No. 11 de 2.020 (10 de Diciembre del 2020)

"Por medio del cual se fija el Presupuesto de Ingresos y Gastos del Centro Educativo Las Nubes municipio de San Antero - Córdoba, para la Vigencia Fiscal 2021".

El Consejo Directivo del Centro Educativo Las Nubes municipio de San Antero - Córdoba, en uso de sus facultades legales, en especial las conferidas en el Artículo 182 de la Ley 115 de 1.994, del Decreto de 1857 del 3 de Agosto de 1.994, del Decreto 337 de 1192, del Decreto 111 de 1.996, del Decreto 959 de 1994 y el 922 del 21 de Mayo de 2.002 y demás normas complementarias y vigentes en materia presupuestales y,

CONSIDERANDO

Que es facultad del Consejo Directivo aprobar el Presupuesto de ingresos y Gastos del Centro Educativo, con base en el Presupuesto presentado por la Directora de acuerdo con lo establecido en el parágrafo del Artículo 3 del Decreto 992 de 2.002.

Que revisado el Acuerdo presentado por la Directora, el Consejo Directivo lo encontró ajustado a la normatividad, a los procedimientos y a las necesidades de la institución Educativa presentada en el Presupuesto para la vigencia fiscal 2.021.

Que por todo lo anterior expuesto, el Consejo Directivo Centro Educativo Las Nubes municipio de San Antero - Córdoba

ACUERDA

ARTÍCULO PRIMERO: Fijese el monto del Presupuesto de Ingresos y Rentas Centro Educativo Las Nubes municipio de San Antero - Córdoba la vigencia Fiscal 2.021 comprendida entre el 01 de enero y el 31 de diciembre del presente, en la suma de DIEZCIOCHO MILLONES QUINIENTOS DIESINUEVE MIL NOVECIENTOS DOCE PESOS (\$18.519.912.00), según el siguiente detalle:

PRIMERA PARTE PRESUPUESTO DE INGRESOS CAPITULO I

Código	INGRESOS	Valor	Valor Total
	INGRESOS		18.519.912
TOTAL INGRESOS		18.519.912	

SON DIEZCIOCHO MILLONES QUINIENTOS DIESINUEVE MIL NOVECIENTOS DOCE PESOS (\$18.519.912.00)

ARTICULO SEGUNDO: Aprópiase para atender los gastos del Centro Educativo Las Nubes municipio de San Antero - Córdoba, para la vigencia fiscal 2.021, la suma de DIEZCIOCHO MILLONES QUINIENTOS DIESINUEVE MIL NOVECIENTOS DOCE PESOS (\$18.519.912.00), según el siguiente detalle:

SEGUNDA PARTE

PRESUPUESTO DE GASTOS

CAPITULO II

CODIGO	DETALLE	APROPIACION
	PRESUPUESTO DE GASTO	18.519.912
5111	Gastos De Funcionamiento	18.519.912
511100	Gastos Generales de Apropiación	18.519.912
511115	Mantenimiento y reparaciones	9.500.000
511114	Materiales y Suministros	8.319.912
511128	Polizas Y Seguros	600.000
511130	Gastos Financieros	100.000
511111	Gastos de asesoría contables	1.852.000

Dirección: Corregimiento Las Nubes (San Antero) Teléfono: 312 683 2399
correo electrónico: 223672000521@sanantero.gov.co

Mediante Resolución 8 0000678 de septiembre 16 de 2003

Código DANE 223672000521 - NIT: 812081975 - 5

Libertad y Orden

PRIMERA PARTE PRESUPUESTO DE INGRESOS CAPITULO I

Código	INGRESOS	Valor	Valor Total
	INGRESOS		18.519.912
TOTAL INGRESOS		18.519.912	

SON DIEZCIOCHO MILLONES QUINIENTOS DIESINUEVE MIL NOVECIENTOS DOCE PESOS (\$18.519.912.00)

ARTICULO SEGUNDO: Aprópiase para atender los gastos del Centro Educativo Las Nubes municipio de San Antero - Córdoba, para la vigencia fiscal 2.021, la suma de DIEZCIOCHO MILLONES QUINIENTOS DIESINUEVE MIL NOVECIENTOS DOCE PESOS (\$18.519.912.00), según el siguiente detalle:

SEGUNDA PARTE

PRESUPUESTO DE GASTOS

CAPITULO II

CODIGO	DETALLE	APROPIACION
	PRESUPUESTO DE GASTO	18.519.912
5111	Gastos De Funcionamiento	18.519.912
511100	Gastos Generales de Apropiación	18.519.912
511115	Mantenimiento y reparaciones	9.500.000
511114	Materiales y Suministros	8.319.912
511128	Polizas Y Seguros	600.000
511130	Gastos Financieros	100.000
511111	Gastos de asesoría contables	1.852.000

QUE SE PROYECTA A FUTURO?

- Aumento de cobertura en la sede en un 5%.
- Adecuaciones, mejoramientos de los espacios y ambientes dentro y fuera del aula y sedes del centro educativo después de pandemia y dos años de aulas abandonadas.
- Implementar el proyecto de Prevención de Riesgos y Bioseguridad del centro y los proyectos transversales.
- Participar en las actividades culturales (FORO) y recreativo (PISCINAZO) con el apoyo de la alcaldía.
- Apoyado en el programa de Alimentación Escolar ofrecido por la administración municipal.
- Control y seguimiento al Plan de compra y Necesidades prioritarias para el Mejoramiento del Centro educativo de acuerdo a la normatividad.
- Acompañamiento en el Mejoramiento académico institucional con Alcaldía Municipal.

EVIDENCIAS FOTOGRAFICAS de Mejoramientos institucional 2021



Entregas de guías a principio de años escolar 2021



Compra y adquisición de material para la presencialidad





Mejoramientos Institucionales



PERSONAL DE APOYO POR GOBERNACION (EMPRESA FASS)



Actividades presencialidad en sedes 2021

Bajo grande NO. 1



Las nubes



Participación de la Comunidad Educativa capacitación de CPE-Sistemas



TRABAJO PSICOLOGA CON PADRES Y ENTREGAS DE PAQUETES



Actividades DE CLASES PRESENCIALES Y FLEXIBLES



PROCESO DE ELECCION VIRTUAL DE PERSONERO Y CONTRALOR



"CONSTANCIA Y PERSEVERANCIA PARA UNA NORMAL ABUNDANCIA"

No. 01
Mi nombre es:



LUIS ANGEL RODRIGUEZ PARRA

CENTRO EDUCATIVO LAS NUBES

Aprobado por la Secretaría de Educación Departamental mediante Resolución 800055 de Nov. de 2003 y Reorganizada por Resolución 000070 de septiembre 10 de 2003 y Rectificado por res. 0302 de 22 de julio del 2011.

De San Antero – Córdoba.
Código DANE: 223672000521 – NIT: 812003975 – 5

ELECCION DEL CONTRALOR 2021

05 DE MARZO

PARTICIPACION ESTUDIANTIL



"LOS PENSAMIENTOS SON PALABRAS DE ACCION"

No. 02
Mi nombre es:



ANA PAULA ARRIETA OSPINO



"JUNTOS POR NUESTROS DERECHOS Y DEBERES"

No. 01
Mi nombre es:

MARIA FERNANDA CORREA BURGOS



Como candidata a la personería quiero hacer un llamado a la sana convivencia y fraternidad entre todos para prevenir y solucionar de manera pacífica los conflictos que se presentan en nuestra casa de estudio

CENTRO EDUCATIVO LAS NUBES

Aprobado por la Secretaría de Educación Departamental mediante Resolución 800055 de Nov. de 2003 y Reorganizada por Resolución 000070 de septiembre 10 de 2003 y Rectificado por res. 0302 de 22 de julio del 2011.

De San Antero – Córdoba.
Código DANE: 223672000521 – NIT: 812003975 – 5

ELECCION DEL PERSONERO 2021

05 DE MARZO

PARTICIPACION ESTUDIANTIL



"POR LA UNIDAD ESTUDIANTIL"

No. 02
Mi nombre es:

DANNA NAZARET PATERNINA RAVELES



Como candidata a la personería quiero hacer énfasis en el cumplimiento de los derechos y deberes

LUIS ANGEL RODRIGUEZ PARRA



No. 01

PROPUESTA

- Controlar el buen funcionamiento administrativo de la institución, será transparente
- en la utilización de los recursos económicos
- Permitiré el acceso a la información de los egresos e ingresos de la institución educativa en carteleras
- Mantener el colegio aseado y en orden
- Mantener informado a la comunidad educativa sobre los recursos de las gestiones durante cada periodo.
- Redactar recomendaciones a acciones de mejoramiento a la directores y al consejo directivo para estas cosas de todos los aspectos académicos

CENTRO EDUCATIVO LAS NUBES

ELECCION DEL CONTRALOR 2021

5 DE MARZO



VOTO EN BLANCO

No. 01 No. 02 BLANCO

REALIZA TU PARTICIPACION Y ELECCION ESTUDIANTIL



CONTRALOR 2021

ANA PAULA ARRIETA OSPINO



No. 02

PROPUESTA

- Valor por la adecuada inversión de los ingresos y la justa causa de los egresos
- Presentar informe a la comunidad educativa relacionada con los gastos
- Instalar un buzón de sugerencia respuesta donde los estudiantes expresen sus opiniones
- Atender todas aquellas inquietudes que tengan los estudiantes sobre la ejecución de manejo de bienes en la institución

ACTIVIDADES





PARTICIPACION AL FORO EDUCATIVO MUNICIPAL







