



# INSTITUCIÓN EDUCATIVA NUESTRA SEÑORA DEL CARMEN

Aprobado según Resolución No 171 de Junio 08 de 2011. NIT 891080065-3  
NIT 891.080.065-3 CODIGO DANE: 123182000021 CODIGO ICFES 008045 EMAIL. [ee\\_12318200002101@hotmail.com](mailto:ee_12318200002101@hotmail.com)

---

Oficio N°: 014

**Chinú – Córdoba, marzo 03 del año 2022.**

DR: LEONARDO JOSE RIVERA VARILLA  
SECRETARIA DE EDUCACION DEPARTAMENTAL  
E. S. D.

Asunto: RENDICIÓN DE CUENTAS VIGENCIA 2021.

Cordial Saludo.

Por medio de la presente me permito presentar la rendición de cuentas vigencia 2021 de los fondos de servicios educativos, dándole cumplimiento a la circular número 000016 del 19 de enero del 2022, expedida por su despacho.

Atentamente.

---

**LIBIA ESTHER OTERO ZUÑIGA**  
**RECTORA.**  
**C.C. N°30.562.936 DE SAHAGUN, CORDOBA**



# INSTITUCIÓN EDUCATIVA NUESTRA SEÑORA DEL CARMEN

Aprobado según Resolución No 171 de Junio 08 de 2011. NIT 891080065-3  
NIT 891.080.065-3 CODIGO DANE: 123182000021 CODIGO ICFCES 008045 EMAIL. [ee\\_12318200002101@hotmail.com](mailto:ee_12318200002101@hotmail.com)

---

## **INSTITUCIÓN EDUCATIVA NUESTRA SEÑORA DEL CARMEN**

### **INFORME DE GESTIÓN Y RENDICIÓN DE CUENTAS**

**A 31 DE DICIEMBRE  
VIGENCIA 2021**



# INSTITUCIÓN EDUCATIVA NUESTRA SEÑORA DEL CARMEN

Aprobado según Resolución No 171 de Junio 08 de 2011. NIT 891080065-3  
NIT 891.080.065-3 CODIGO DANE: 123182000021 CODIGO ICFCES 008045 EMAIL. [ee\\_12318200002101@hotmail.com](mailto:ee_12318200002101@hotmail.com)

---

## **INSTITUCIÓN EDUCATIVA NUESTRA SEÑORA DEL CARMEN**

**ENTIDAD TERRITORIAL: Córdoba**

**MUNICIPIO: Chinú**

**DIRECCION: CRA 4 N° 11A-09**

**MODALIDAD: Académica**

**NATURALEZA: Oficial**

**CALENDARIO: A**

**JORNADA: Mañana**

**CARÁCTER: Mixto**

**RESOLUCION DE APROBACION DE ESTUDIOS:**

**N°171 Junio 08 de 2011**

**NIVELES: Preescolar, Básica y Media**

**EMAIL: ee\_12318200002101@hotmail.com**



# INSTITUCIÓN EDUCATIVA NUESTRA SEÑORA DEL CARMEN

Aprobado según Resolución No 171 de Junio 08 de 2011. NIT 891080065-3  
NIT 891.080.065-3 CODIGO DANE: 123182000021 CODIGO ICFCES 008045 EMAIL. [ee\\_12318200002101@hotmail.com](mailto:ee_12318200002101@hotmail.com)

---

## **INFORME DE GESTIÓN Y RENDICIÓN DE CUENTAS**

- **Gestión Directiva**
- **Gestión Académica**
- **Gestión de la Comunidad**
- **Gestión Administrativa y Financiera**



# INSTITUCIÓN EDUCATIVA NUESTRA SEÑORA DEL CARMEN

Aprobado según Resolución No 171 de Junio 08 de 2011. NIT 891080065-3  
NIT 891.080.065-3 CODIGO DANE: 123182000021 CODIGO ICFCES 008045 EMAIL. [ee\\_12318200002101@hotmail.com](mailto:ee_12318200002101@hotmail.com)

---

## GESTIÓN DIRECTIVA

- ▶ **Misión y Visión Institucional es conocida por el 80% de la Comunidad Educativa.**
- ▶ **El 50% de los planes y proyectos se enmarcaron en principios de corresponsabilidad, articulados al planteamiento estratégico de la Institución.**
- ▶ **La Institución implemento el proceso de autoevaluación integral en un 100% que abarca las dos sedes, empleando instrumentos y procedimientos claros.**
- ▶ **El consejo Directivo se reúne periódicamente de acuerdo al cronograma establecido cumpliendo en un 100% las reuniones programadas.**
- ▶ **El consejo Académico se reunió ordinariamente según cronograma en un 50% de las sesiones acordadas, contando con el aporte activo de sus miembros.**
- ▶ **Las Comisiones de evaluación y promoción se reunieron oportunamente de conformidad con lo estipulado en el SIEE. En un 100% de las actividades programadas.**
- ▶ **La Institución cuenta con un sistema de estímulos y reconocimiento a los logros de los docentes y estudiantes, se aplicó de manera coherente en un 100%.**
- ▶ **Los estudiantes se identifican con la institución y sienten orgullo de pertenecer a ella además representan a la Institución en un 80% de las diversas actividades programadas en la institución y el municipio.**
- ▶ **La infraestructura de la Institución escolar es deficiente en un 90% en cuanto al tamaño y estado de las aulas, carece de**



# INSTITUCIÓN EDUCATIVA NUESTRA SEÑORA DEL CARMEN

Aprobado según Resolución No 171 de Junio 08 de 2011. NIT 891080065-3  
NIT 891.080.065-3 CODIGO DANE: 123182000021 CODIGO ICFCES 008045 EMAIL: [ee\\_12318200002101@hotmail.com](mailto:ee_12318200002101@hotmail.com)

---

**espacios deportivos, comedor, cocinas y laboratorios adecuados.**

- ▶ **La institución realiza, programa de inducción, acogida en un 100% de las sedes, el cual está apoyado en materiales y estrategias que se adaptan a las condiciones personales, sociales y culturales de los integrantes. La inducción se realiza al iniciar el año escolar a estudiantes nuevos y antiguos.**
- ▶ **Se realizó motivación hacia el aprendizaje por medio de guías académicas, WhatsApp, virtualidad, para asegurar el 80% de la asistencia al proceso educativo en medio de la pandemia.**
- ▶ **La Institución Realiza intercambio fluido de información en un 100% con las autoridades educativas, municipales y departamentales.**
- ▶ **El consejo de Padres se reunió virtualmente y realizó actividades programadas en un 40%.**
- ▶ **El personero Estudiantil elegido, realizó actividades a favor de los estudiantes en un 50%.**
- ▶ **El Consejo Estudiantil elegido virtualmente en un 100%, no realizó reuniones periódicas.**
- ▶ **Los conflictos presentados durante el año escolar fueron resueltos de manera satisfactoria en un 80%.**



# INSTITUCIÓN EDUCATIVA NUESTRA SEÑORA DEL CARMEN

Aprobado según Resolución No 171 de Junio 08 de 2011. NIT 891080065-3  
NIT 891.080.065-3 CODIGO DANE: 123182000021 CODIGO ICFCES 008045 EMAIL. [ee\\_12318200002101@hotmail.com](mailto:ee_12318200002101@hotmail.com)

---

## GESTIÓN ACADÉMICA

- ▶ **El Plan de Estudios fue adoptado priorizando los aprendizajes en el 100% de las áreas para la estrategia del trabajo en casa, con el fin de favorecer el desempeño de los estudiantes con el acompañamiento de los Padres de Familia.**
- ▶ **Las Prácticas Pedagógicas fueron adaptadas en un 100% a la modalidad del trabajo en casa por motivos de la pandemia del COVID 19, utilizando los recursos apropiados para tal efecto.**
- ▶ **La institución entregó en calidad de préstamo a los estudiantes el 80% de los portátiles existentes en la institución para contribuir con su proceso de aprendizaje.**
- ▶ **Se adaptaron mecanismos para el seguimiento de las horas efectivas de clases en la modalidad de trabajo en casa, se realizó seguimiento en un 80% de las actividades académicas desarrolladas.**
- ▶ **La institución cuenta con una política de evaluación fundamentada en el Decreto 1290 de 2009 definida en el PEI, un Modelo Pedagógico cuya práctica docente solo se refleja en un 30%.**
- ▶ **Las Prácticas Pedagógicas son diversas teniendo en cuenta la modalidad de trabajo en casa, se apoyó en guías didácticas en un 90%.**
- ▶ **La política sobre la intencionalidad de las tareas establecida en el PEI, es aplicada en un 30% de los docentes de la institución.**



# INSTITUCIÓN EDUCATIVA NUESTRA SEÑORA DEL CARMEN

Aprobado según Resolución No 171 de Junio 08 de 2011. NIT 891080065-3  
NIT 891.080.065-3 CODIGO DANE: 123182000021 CODIGO ICFCES 008045 EMAIL. [ee\\_12318200002101@hotmail.com](mailto:ee_12318200002101@hotmail.com)

- **El Sistema de Evaluación SIEE fue modificado en alguno de sus artículos de conformidad a las necesidades de los estudiantes durante la pandemia y su aplicación se dio en un 100%.**
- **Eficiencia Interna del año 2021:  
Estudiantes Matriculados: 1942, con relación al año 2020 la matrícula aumentó un 3.14%.**

<b>Estudiantes Aprobados</b>	<b>85.7%</b>
<b>Estudiantes Reprobados</b>	<b>13.1%</b>
<b>Desertores</b>	<b>1.1%</b>
<b>Trasladados</b>	<b>0.1%</b>

- **La institución en Pruebas SABER 11 se mantuvo en la CLASIFICACIÓN B a pesar de la pandemia del Covid 19.**





# INSTITUCIÓN EDUCATIVA NUESTRA SEÑORA DEL CARMEN

Aprobado según Resolución No 171 de Junio 08 de 2011. NIT 891080065-3  
NIT 891.080.065-3 CODIGO DANE: 123182000021 CODIGO ICFCES 008045 EMAIL. [ee\\_12318200002101@hotmail.com](mailto:ee_12318200002101@hotmail.com)

---

## GESTIÓN DE LA COMUNIDAD

- ▶ **El Servicio Social estudiantil es valorado por la comunidad y los estudiantes han desarrollado una capacidad de empatía e integración con ésta en la medida que contribuyen a la solución de necesidades a través del proyecto el cual fue ejecutado en un 100% de sus actividades programadas.**
- ▶ **La Escuela de Padres es coherente con el PEI, cuenta con el respaldo pedagógico de los docentes. Además, su acogida es significativa en un 70%.**
- ▶ **Los padres de familia participaron de manera dinámica con el proceso educativo de sus hijos en un 90% interactuando de manera mancomunada con los docentes en medio de la pandemia del Covid 19.**



# INSTITUCIÓN EDUCATIVA NUESTRA SEÑORA DEL CARMEN

Aprobado según Resolución No 171 de Junio 08 de 2011. NIT 891080065-3  
NIT 891.080.065-3 CODIGO DANE: 123182000021 CODIGO ICFCES 008045 EMAIL. [ee\\_12318200002101@hotmail.com](mailto:ee_12318200002101@hotmail.com)

---

## GESTIÓN ADMINISTRATIVA Y FINANCIERA

- ▶ **El proceso de matrícula se realizó de forma ágil y oportuna teniendo en cuenta la necesidad de los padres de familia en un 80%.**
- ▶ **La institución cuenta con un sistema de archivo que le permite disponer del 100% de la información de los estudiantes y docentes de ambas sedes, así como expedir constancias y certificados de manera ágil confiable y oportuna.**
- ▶ **La institución contó con un sistema ágil y oportuno para la expedición del 100% de los boletines de calificaciones, los cuales fueron de manera virtual por la pandemia del Covid 19.**
- ▶ **Se realizó mantenimiento en un 80% de los equipos de computadores y tabletas entregados a los estudiantes para sus actividades académicas.**
- ▶ **El 100% del perfil del personal docente con que cuenta la institución es coherente con su estructura organizativa.**
- ▶ **La institución tiene una estructura organizada para la inducción del 100% de los estudiantes nuevos y antiguos.**
- ▶ **Los docentes contaron con formación en diversos talleres de manera virtual ofrecidos por el MEN y SED y su participación en alguno de ellos fue del 50%.**
- ▶ **El proceso de evaluación del desempeño de docentes, directivos y personal administrativo se realizó en un 100% en los tiempos establecidos.**



# INSTITUCIÓN EDUCATIVA NUESTRA SEÑORA DEL CARMEN

Aprobado según Resolución No 171 de Junio 08 de 2011. NIT 891080065-3

NIT 891.080.065-3 CODIGO DANE: 123182000021 CODIGO ICFCES 008045 EMAIL. [ee\\_12318200002101@hotmail.com](mailto:ee_12318200002101@hotmail.com)

---

- ▶ **Existen procedimientos establecidos para la elaboración del presupuesto de manera participativa acorde con el 100% de actividades y metas establecidas anualmente.**
  
- ▶ **La contabilidad está disponible de manera oportuna y los informes financieros permiten realizar un control efectivo en un 100% del presupuesto y plan de ingresos y gastos.**
  
- ▶ **La institución presenta el 100% de los informes financieros a las autoridades competentes de manera apropiada y oportuna.**



# INSTITUCIÓN EDUCATIVA NUESTRA SEÑORA DEL CARMEN

Aprobado según Resolución No 171 de Junio 08 de 2011. NIT 891080065-3  
NIT 891.080.065-3 CODIGO DANE: 123182000021 CODIGO ICFCES 008045 EMAIL. [ee\\_12318200002101@hotmail.com](mailto:ee_12318200002101@hotmail.com)

## RENDICIÓN DE CUENTAS

### EJECUCION PRESUPUESTAL DE INGRESOS

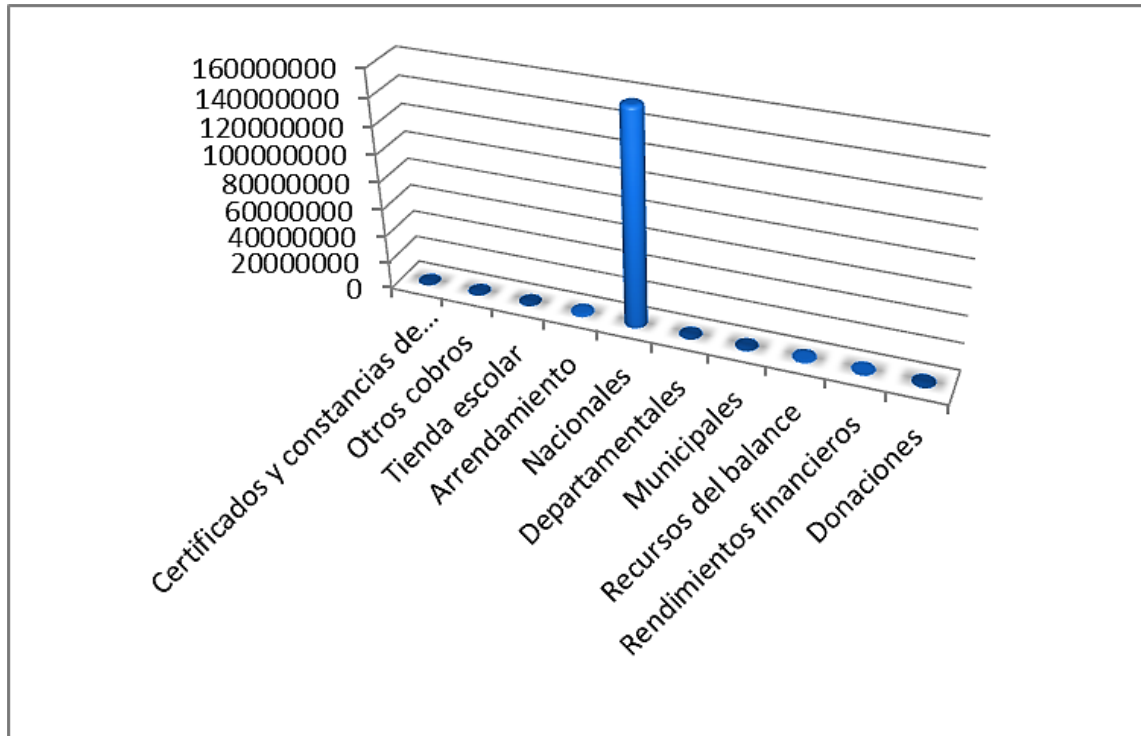

### DETALLE DE INGRESOS

- **Arrendamiento (fotocopiadora): \$1.400.000**  
Valor que consignó el arrendatario por concepto de fotocopiadora.
- **Transferencias nacionales (Gratuidad Educativa): \$156.523.524**  
Valor que consignó el ministerio de educación nacional por concepto de gratuidad educativa – SGP.
- **Rendimientos financieros: \$117.384**  
Valor que generó el banco BBVA por consignaciones y movimientos en la cuenta maestra.
- **Recursos del balance: \$936.705**  
Valor inicial con que empezó la vigencia fiscal 2021 la institución educativa en las cuentas bancarias.

**TOTAL INGRESOS: \$158.977.613**



# INSTITUCIÓN EDUCATIVA NUESTRA SEÑORA DEL CARMEN

Aprobado según Resolución No 171 de Junio 08 de 2011. NIT 891080065-3  
NIT 891.080.065-3 CODIGO DANE: 123182000021 CODIGO ICFCES 008045 EMAIL: [ee\\_12318200002101@hotmail.com](mailto:ee_12318200002101@hotmail.com)

## EJECUCION PRESUPUESTAL DE GASTOS



## DETALLE DE GASTOS

- Compra de equipos:**  
**Compra de un computador ALL IN ONE Lenovo 21.5 pulgadas, AMD 4gb 1 TB dual Core: \$2.889.999.**



- Compra de una fotocopiadora RICOH MP 5002, accesorios y un estabilizador new line 3000va, flete incluido: \$4.542.182**





# INSTITUCIÓN EDUCATIVA NUESTRA SEÑORA DEL CARMEN

Aprobado según Resolución No 171 de Junio 08 de 2011. NIT 891080065-3  
NIT 891.080.065-3 CODIGO DANE: 123182000021 CODIGO ICFES 008045 EMAIL. [ee\\_12318200002101@hotmail.com](mailto:ee_12318200002101@hotmail.com)

- **Materiales y suministros:**  
**Suministro de elementos de aseo, traperos, rastrillos, limpia vidrios, escobas plásticas, escobas de varita, baldes y limpia techos: \$296.000.**



**Suministro de materiales pedagógicos para atender a los estudiantes en la educación en casa atendiendo la medida de emergencia covid – 19 durante la vigencia 2021: \$33.862.650**





# INSTITUCIÓN EDUCATIVA NUESTRA SEÑORA DEL CARMEN

Aprobado según Resolución No 171 de Junio 08 de 2011. NIT 891080065-3  
NIT 891.080.065-3 CODIGO DANE: 123182000021 CODIGO ICFES 008045 EMAIL: [ee\\_12318200002101@hotmail.com](mailto:ee_12318200002101@hotmail.com)

## Suministro de galones de pintura blanca tipo 2, galón de spirit y rodillos tipo hilo 9": \$1.324.536



## Suministro de cajas de resmas de papel tamaño carta: \$1.412.000



## Suministro de 10 sifones flexible gris y 10 llaves artesanales: \$365.000.

**SUPERMATERIALES**  
MATERIALES PARA CONSTRUCCIÓN S.A.S.

Carrera 25 No. 35A - 38 • Avenida Las Palmas  
Tel: 282 90 40 - 282 15 18 - 282 90 10  
Ventas: (200) 574 88 61 • Brújula: (200) 574 88 95  
E-mail: [masupermateriales@gmail.com](mailto:masupermateriales@gmail.com) - SINCELEJO - SUCRE

CLIENTE: \_\_\_\_\_ C.C.NIT: \_\_\_\_\_ DIRECCIÓN: \_\_\_\_\_ TEL: \_\_\_\_\_ CIUDAD: \_\_\_\_\_  
C.C.NIT: 278 812021  REMISIÓN  COTIZACIÓN No 54735

CANT.	CODIGO	DESCRIPCIÓN	VR. UNIT.	TOTAL
10		Sifones flexible Gris	16.500,2	165.000,2
10		llave 1/2" artesana	20.000,0	200.000,0
				365.000,2

VENDEDOR: *J. Alvar* ACEPTADA COMPRA DOR

SUBTOTAL \$ \_\_\_\_\_  
I.V.A. % \_\_\_\_\_  
TOTAL \$ \_\_\_\_\_

• DOCUMENTO NO VÁLIDO COMO FACTURA • DOCUMENTO NO VÁLIDO PARA ENTREGA DE MERCANCÍA •

Corona GRIVAL Eternit Socodol Apant Gerfor

Pisos, Paredes y Porcelanosa CORONA - Laballos - Espigas - Pegajos para Desagüe y Ventilación - Bafios - Estufas para Espécter - Lavaplatos - Lavaderos - Pinturas - Conexiones tuberías y Schläge - Estucos - Tablón - Purgantes Cerámicos - Impermeabilizantes - Puertas Metálicas - Cemento Blanco y Gris - Arena - Sillado - Granitas - Electrodomésticos Pedrillo - Eléctricos



# INSTITUCIÓN EDUCATIVA NUESTRA SEÑORA DEL CARMEN

Aprobado según Resolución No 171 de Junio 08 de 2011. NIT 891080065-3  
NIT 891.080.065-3 CODIGO DANE: 123182000021 CODIGO ICFES 008045 EMAIL: [ee\\_12318200002101@hotmail.com](mailto:ee_12318200002101@hotmail.com)

**Suministro de materiales eléctricos, interruptores, tomas, canaletas, hidráulicos, tubos pavco, llave lavamanos, adaptadores, ferretería, bombillos, candados, pintura, capacitores y otros según facturas: \$1.928.600.**



**Suministro de 4 lavamanos, 4 griflex lavamanos, 1/2 galón ferro tipo 2 blanco. \$494.500.**







# INSTITUCIÓN EDUCATIVA NUESTRA SEÑORA DEL CARMEN

Aprobado según Resolución No 171 de Junio 08 de 2011. NIT 891080065-3  
NIT 891.080.065-3 CODIGO DANE: 123182000021 CODIGO ICFES 008045 EMAIL: [ee\\_12318200002101@hotmail.com](mailto:ee_12318200002101@hotmail.com)

**Suministro de 4 galones de ácido muriático y 6 cepillos para lavar pisos. \$162.000.**



**Suministro de cubiertas para unidad dúplex, carcasa de unidad fotoconductora, rodillo de carga, kit de cilindro y cuchilla para fotocopiadora ricoh aficio MP 5001 y 5002. \$1.376.000.**

**CopyPartes**  
NIT. 84.555.667-7

VENTAS DE  
Material Didáctico Educativo  
Papelería, Equipos de Oficina  
Computadores  
Fotocopias e Instrumentos  
Regimen Simplificado

Sincelejo, 19 de octubre de 2021

Señores:  
INSTITUCION EDUCATIVA NUESTRA SEÑORA DEL CARMEN.  
CHINU - CORDOBA.  
E. S. D.

FACTURA DE VENTA.

CANT.	DESCRIPCION.	V. UNITARIO.	V. TOTAL.
1	Cubierta para unidad duplex RICOH AFICIO MP 5001.	210.000	210.000
1	Carcasa de unidad fotoconductora RICOH AFICIO MP 5001.	260.000	260.000
1	Rodillo de carga RICOH AFICIO MP 5001.	186.000	186.000
1	Kit de cilindro y cuchilla RICOH AFICIO MP 5001.	320.000	320.000
5	Servicios técnicos para fotocopiadoras RICOH AFICIO MP 5001 y 5002.	80.000	400.000
	<b>TOTAL</b>		<b>1.376.000</b>

Son: un millón trescientos setenta y seis mil pesos M/C

Atentamente:  
  
VILMA BERTEL MEJIA  
Representante legal.

☎ 281 17 68 ☎ 316 498 33 76 Calle 26A No. 7G - 28 Sincelejo



# INSTITUCIÓN EDUCATIVA NUESTRA SEÑORA DEL CARMEN

Aprobado según Resolución No 171 de Junio 08 de 2011. NIT 891080065-3  
NIT 891.080.065-3 CODIGO DANE: 123182000021 CODIGO ICFES 008045 EMAIL: [ee\\_12318200002101@hotmail.com](mailto:ee_12318200002101@hotmail.com)

**Suministro de 10 tóner ricoh, 200 carpetas café, 5 cartuchos hp láser, 200 ganchos legajador, 8 cajas de grapas, 39 carpetas azul, 1 caja lapicero y 3 marcadores negro. \$1.601.450.**



**Suministro de materiales de ferretería. \$1.304.200.**

## FERROMATERIALES CHINU MJ

NIT 15048870-3 Responsable de IVA  
Calle 19 Nº 7A - 20  
Chini - Córdoba  
Móvil 314-5640028  
[marcelianoj\\_mieles@hotmail.com](mailto:marcelianoj_mieles@hotmail.com)



### CUENTA DE COBRO

LA INSTITUCION EDUCATIVA NUESTRA SEÑORA DEL CARMEN, identificada con NIT 891.080.065-3 debe a FERROMATERIALES CHINU MJ con NIT 15.048.870-3 por concepto de suministro de materiales, la suma de \$ 1'304.200 oo (Son Un millón trescientos cuatro mil doscientos pesos m/c.) con facturas de venta #38931, 38932 y 38933, y ordenes de compras adjuntas.

Noviembre 30 de 2021

  
MARCELIANO JOSÉ MIELES LOBO  
cc 15'048.870

Representante Legal  
Anexos: C.comercio, Fotocopia cedula, Certificado pago SSS, RUT, Certificado antecedentes disciplinarios  
Procuraduría, Certificado antecedentes judiciales Penal, Certificado responsabilidad fiscal Contraloría,  
Formato único hoja de vida, certificación cuenta bancaria.

**Suministro de 133 kits de graduación personalizada (diploma, acta, carpeta). \$2.128.000.**

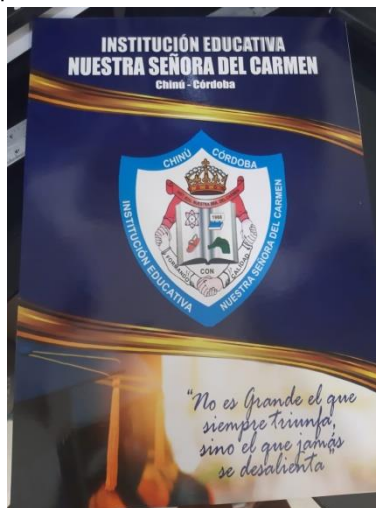



# INSTITUCIÓN EDUCATIVA NUESTRA SEÑORA DEL CARMEN

Aprobado según Resolución No 171 de Junio 08 de 2011. NIT 891080065-3  
NIT 891.080.065-3 CODIGO DANE: 123182000021 CODIGO ICFCES 008045 EMAIL. [ee\\_12318200002101@hotmail.com](mailto:ee_12318200002101@hotmail.com)

- **Mantenimiento:**  
**Mantenimiento, soporte, actualización y desarrollo de módulos de la licencia sisnotas web full un año, incluye hosting: \$2.500.000 (sisnotas)**

**Limpieza y desinfección 257 mts2 del área administrativa sede principal: \$257.000**



**Mantenimiento preventivo hardware y software, correctivo de hardware y software, y configuración de 36 equipos tipo portátiles y 82 equipos tipo Tablet: \$1.950.000**

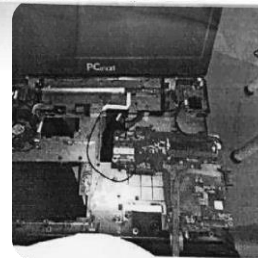

**Mantenimiento de fotocopiadora ricoh Aficio MP 5001 a todo costo, cambio de kit de imagen, base para unidad de transferencia, actuador de fijación y cubierta interna de unidad inversora: \$1.108.000.**



# INSTITUCIÓN EDUCATIVA NUESTRA SEÑORA DEL CARMEN

Aprobado según Resolución No 171 de Junio 08 de 2011. NIT 891080065-3  
NIT 891.080.065-3 CODIGO DANE: 123182000021 CODIGO ICFCES 008045 EMAIL. [ee\\_12318200002101@hotmail.com](mailto:ee_12318200002101@hotmail.com)

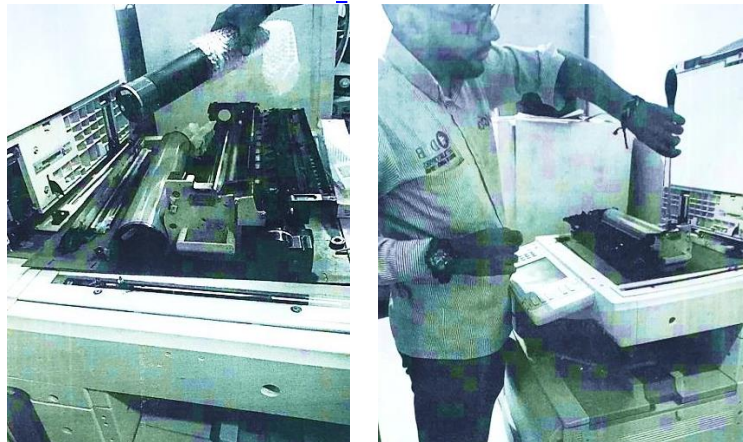

**Mantenimiento, desmonte e instalación de cielo raso, poda de árboles, limpieza de salones, muros, paredes, sillas, fumigación, instalación de 64 mts de malla, recolección y botada de escombros sede María Auxiliadora: \$2.250.000**



**Mantenimiento y arreglo de tuberías de comedor y baño, destape de tuberías de los tanques aéreos y arreglo de filtración que sale hacia la calle a todo costo sede Maria Auxiliadora: \$2.400.000.**





# INSTITUCIÓN EDUCATIVA NUESTRA SEÑORA DEL CARMEN

Aprobado según Resolución No 171 de Junio 08 de 2011. NIT 891080065-3  
NIT 891.080.065-3 CODIGO DANE: 123182000021 CODIGO ICFES 008045 EMAIL. [ee\\_12318200002101@hotmail.com](mailto:ee_12318200002101@hotmail.com)

**Instalación de lavamanos con todos sus accesorios en diferentes puntos de la institución y la sede maría auxiliadora, demarcación de distancia, dotación de insumos, restauración y otros a todo costo: \$3.587.400.**



**Limpeza, mantenimiento e intervención de corte de maleza, retiro de desecho, fumigación permanente, poda de árboles y otros: \$2.000.000.**





# INSTITUCIÓN EDUCATIVA NUESTRA SEÑORA DEL CARMEN

Aprobado según Resolución No 171 de Junio 08 de 2011. NIT 891080065-3  
NIT 891.080.065-3 CODIGO DANE: 123182000021 CODIGO ICFCES 008045 EMAIL. [ee\\_12318200002101@hotmail.com](mailto:ee_12318200002101@hotmail.com)

**Aplicación de 780 m2 pintura en paredes y muros externas y aplicación de pintura a 17 aulas internas: \$1.810.000.**

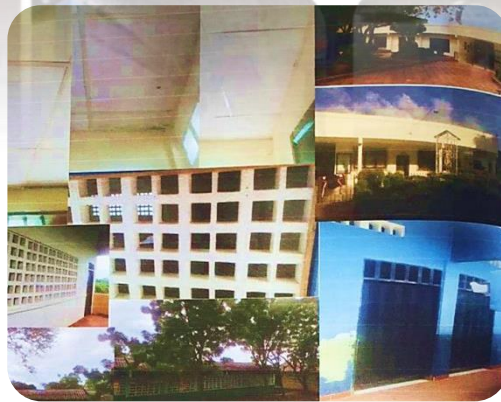

**Instalación de infraestructura para la conexión y funcionamiento del servicio de internet, instalación de antena, cableado, router, rack, switch y multitonos a todo costo: \$5.934.241.**



# INSTITUCIÓN EDUCATIVA NUESTRA SEÑORA DEL CARMEN

Aprobado según Resolución No 171 de Junio 08 de 2011. NIT 891080065-3  
NIT 891.080.065-3 CODIGO DANE: 123182000021 CODIGO ICFCES 008045 EMAIL: [ee\\_12318200002101@hotmail.com](mailto:ee_12318200002101@hotmail.com)



**Mantenimiento adecuación y revoque de 100 mts de muro lineal, impermeabilización de 9 mts de redoblón y curación de goteras en salón de precolar en sede maría auxiliadora y revoque de muro de 10 mts salones segundo piso sede principal: \$1.500.000.**





# INSTITUCIÓN EDUCATIVA NUESTRA SEÑORA DEL CARMEN

Aprobado según Resolución No 171 de Junio 08 de 2011. NIT 891080065-3  
NIT 891.080.065-3 CODIGO DANE: 123182000021 CODIGO ICFES 008045 EMAIL. [ee\\_12318200002101@hotmail.com](mailto:ee_12318200002101@hotmail.com)

**Adecuación, mantenimiento y remodelación de instalaciones eléctricas en la institución educativa nuestra señora del Carmen sede principal y sede maría auxiliadora: \$17.169.079.**



**Montura de 2 lavamanos, llaves de lavamanos y sifones, destape de 6 puntos de sanitarios en la institución educativa sede principal: \$1.230.000.**







# INSTITUCIÓN EDUCATIVA NUESTRA SEÑORA DEL CARMEN

Aprobado según Resolución No 171 de Junio 08 de 2011. NIT 891080065-3  
NIT 891.080.065-3 CODIGO DANE: 123182000021 CODIGO ICFCES 008045 EMAIL. [ee\\_12318200002101@hotmail.com](mailto:ee_12318200002101@hotmail.com)

**Mantenimiento de 15 ventiladores de techo, cambio de 30 accesorios, plafones, tomas e interruptores en la institución educativa: \$750.000.**

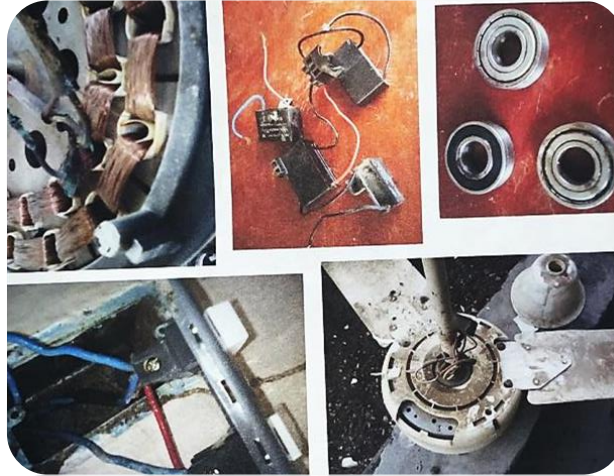

**Mantenimiento y resane de paredes parte exterior de las aulas de clases grados 11°1, 11°2, 11°3, 10°4, 10°5, baños ubicados frente la cancha, frente de parte administrativa, arreglo de goteras aulas de 7°, 8°, 9°, 10: \$1.600.000.**



**Trabajos de fontanería y eliminación de puntos de registros sanitarios, 4 de 4 pulgadas y 4 de 2 pulgadas en sede principal: \$480.000.**





# INSTITUCIÓN EDUCATIVA NUESTRA SEÑORA DEL CARMEN

Aprobado según Resolución No 171 de Junio 08 de 2011. NIT 891080065-3  
NIT 891.080.065-3 CODIGO DANE: 123182000021 CODIGO ICFES 008045 EMAIL: [ee\\_12318200002101@hotmail.com](mailto:ee_12318200002101@hotmail.com)

## Mantenimiento general de fotocopiadora multifuncional ricoh aficio mp5001. Instalación de fotocopiadora ricoh mp5002 y adiconamiento de red: \$420.000.

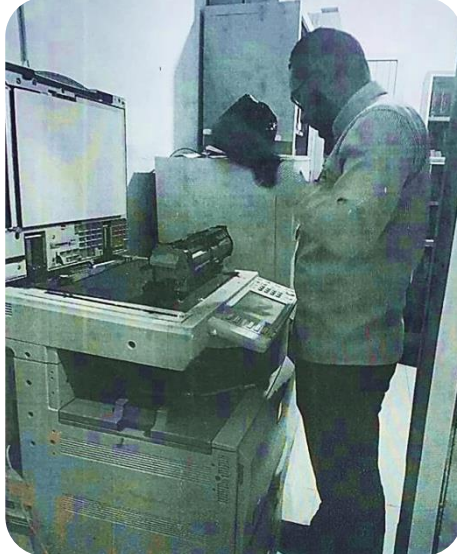

**D-C**  
DISTRIBUCIONES.

DISTRIBUIDOR DE FOTOCOPIADORAS  
RICOH, KYONERA Y SHARP,  
EQUIPOS DE OFICINA,  
MATERIAL DIDACTICO EDUCATIVO  
CRISTIAN JOSÉ DURANGO BERTIL

REGIMEN SIMPLIFICADO

NIT: 891080065

Sincedo, 10 de Septiembre de 2021

Subsede:  
INSTITUCION EDUCATIVA NUESTRA SEÑORA DEL CARMEN  
CHINU - CORDOBA.  
E. S. D.

FACTURA DE VENTA

CANT	REFERENCIA	V. UNITARIO	V. TOTAL
1	mantenimiento general, para fotocopiadora multifuncional ricoh aficio mp 5001.	200.000	200.000
1	servicio de instalacion de fotocopiadora ricoh aficio mp 5002 y adiconamiento de la red	220.000	220.000
	TOTAL		420.000

SON: cuatrocientos veinte mil pesos m/c

Atentamente,  
  
CRISTIAN DURANGO  
Representante legal

CRA 9C 27C36 B6 PIONEROS, TEL: 291.17.68 CTEL: 318294346  
EMAIL: CristianDurango57@gmail.com  
Sincedo - sicrc

## Mantenimiento de tanques elevados, cambio de boyas, fuga interna de tubería, cambio de llaves, recubrimiento de tubería en concreto sede María Auxiliadora: \$650.000.



## Mantenimiento y control de nuevos brotes de maleza a nivel interno y externo de la institución sede principal, corte y retiro de un árbol que afectaba tapias de la institución educativa. \$650.000.





# INSTITUCIÓN EDUCATIVA NUESTRA SEÑORA DEL CARMEN

Aprobado según Resolución No 171 de Junio 08 de 2011. NIT 891080065-3  
NIT 891.080.065-3 CODIGO DANE: 123182000021 CODIGO ICFES 008045 EMAIL. [ee\\_12318200002101@hotmail.com](mailto:ee_12318200002101@hotmail.com)

**Mantenimiento de 17 ventiladores de techo, cambio de 4 interruptores, mantenimiento de una caja de circuitos y cambio de 6 breques. \$600.000.**



**Mantenimiento y arreglo de 13 tazas sanitarias y griferías, arreglo de un tanque elevado y tuberías de tazas e instalación de 2 lavamanos sede María Auxiliadora y 1 lavamanos en sede principal. \$675.000.**



**Mantenimiento preventivo y correctivo de 6 aires acondicionados. \$1.100.000.**





# INSTITUCIÓN EDUCATIVA NUESTRA SEÑORA DEL CARMEN

Aprobado según Resolución No 171 de Junio 08 de 2011. NIT 891080065-3  
NIT 891.080.065-3 CODIGO DANE: 123182000021 CODIGO ICFCES 008045 EMAIL. [ee\\_12318200002101@hotmail.com](mailto:ee_12318200002101@hotmail.com)

## Mantenimiento de caja de circuitos de 14 breques y mantenimiento de un ventilador de techo. \$560.000.

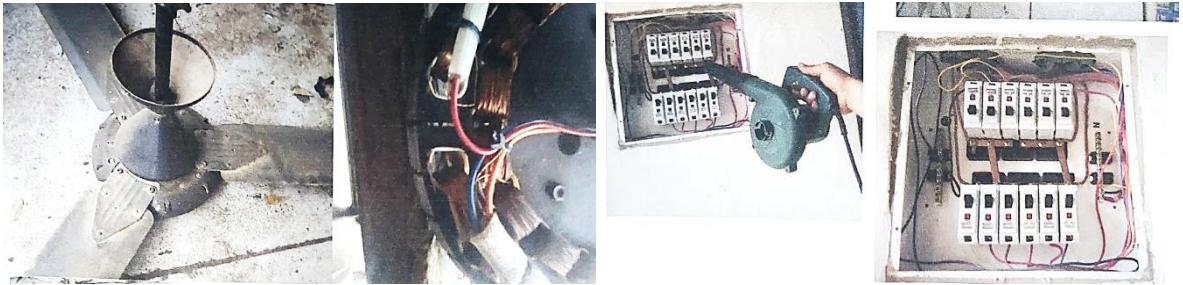

## Mantenimiento correctivo de hardware y software de 10 equipos portátiles. \$280.000.



## Fumigación de perímetro interno y externo de la sede principal, control de nuevos brotes de maleza, mantenimiento de la cancha de fútbol con premergente herbicida, habilitación de 5 sistemas de drenaje tipo cuneta. \$1.120.000.



- **Servicios públicos:**  
**Servicios de internet, telefonía y telefonía móvil sede principal: \$9.900.000.**
- **Impresos y publicaciones:**  
**Diseño de 5 poster de publicidad virtual, transmisión de 5 eventos por Facebook, con equipos de alta calidad para bienvenida escolar y servicios de animación de 5 eventos, grabación y edición de propuestas de candidatos estudiantil: \$4.000.000.**



# INSTITUCIÓN EDUCATIVA NUESTRA SEÑORA DEL CARMEN

Aprobado según Resolución No 171 de Junio 08 de 2011. NIT 891080065-3  
NIT 891.080.065-3 CODIGO DANE: 123182000021 CODIGO ICFES 008045 EMAIL: [ee\\_12318200002101@hotmail.com](mailto:ee_12318200002101@hotmail.com)



**Impresión de 444 documentos en papel cartulina opalina en tamaños carta y oficio, distribuidos de la siguiente manera: 192 diplomas de grado, 180 menciones de honor y 72 actas de grado. \$888.000.**

LA INSTITUCIÓN EDUCATIVA  
NUESTRA SEÑORA DEL CARMEN CHINU - CORDOBA  
NIT. 891080065-3  
CHINU - CÓRDOBA

DEBE A:  
EDUARD JOSE FLOREZ VERTEL  
NIT/C.C. 7.144.307 DE SANTA MARTA

Por concepto de IMPRESIÓN DE 444 DOCUMENTOS EN PAPEL CARTULINA OPALINA EN TAMAÑOS CARTA Y OFICIO, DISTRIBUIDOS DE LA SIGUIENTE MANERA: 192 DIPLOMAS DE GRADO, 180 MENCIONES DE HONOR Y 72 ACTAS DE GRADO. La suma de OCHOCIENTOS OCHENTA Y OCHO MIL PESOS M/CTE (\$ 888.000). Detallados a continuación.

DETALLE	# IMP.	V. UNITARIO	V. TOTAL
a. Diplomas de grado	192	2.000	384.000
b. Menciones de honor.	180	2.000	360.000
c. Actas de grado.	72	2.000	144.000
<b>TOTAL</b>			<b>888.000</b>

- **Seguros:**  
**Suministro de póliza global para el manejo de recursos de gratuidad educativa: \$583.100**



# INSTITUCIÓN EDUCATIVA NUESTRA SEÑORA DEL CARMEN

Aprobado según Resolución No 171 de Junio 08 de 2011. NIT 891080065-3  
NIT 891.080.065-3 CODIGO DANE: 123182000021 CODIGO ICFCES 008045 EMAIL: [ee\\_12318200002101@hotmail.com](mailto:ee_12318200002101@hotmail.com)

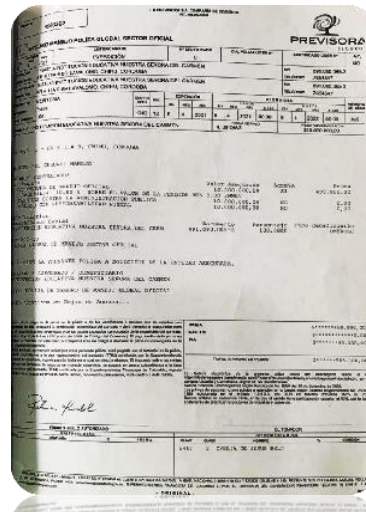

- **Servicios técnicos profesionales:**  
**Prestación de servicios profesionales, asesorías y apoyo a la gestión como contador de la institución, con el fin de actualizar, elaborar, preparar y presentar los informes ante los diferentes organismos de control: \$9.500.000**
- **Eventos culturales, deportivos y científicos:**  
**Prestación de servicios de transmisión vía streaming por evento virtual celebración lúdico - recreativa y cultural como homenaje día del maestro: \$535.000**





# INSTITUCIÓN EDUCATIVA NUESTRA SEÑORA DEL CARMEN

Aprobado según Resolución No 171 de Junio 08 de 2011. NIT 891080065-3  
NIT 891.080.065-3 CODIGO DANE: 123182000021 CODIGO ICFCES 008045 EMAIL: [ee\\_12318200002101@hotmail.com](mailto:ee_12318200002101@hotmail.com)

- **Gastos financieros:**  
**Gravamen financiero, adquisición de chequeras, notas débitos, 4\*1000: \$38.522.**
- **Impuestos Dian: \$7.505.395.**

**TOTAL GASTOS: \$143.217.854**

## RESUMEN DE GASTOS

**Compra de equipos: \$7.432.181**  
**Materiales y suministros: \$50.254.936**  
**Mantenimiento: \$52.580.720**  
**Servicios públicos: \$9.900.000**  
**Impresos y publicaciones: \$4.888.000**  
**Seguros: \$583.100**  
**Servicios técnicos profesionales: \$9.500.000**  
**Eventos culturales, deportivos y científicos: \$535.000**  
**Gastos financieros: \$38.522**

**SALDO CUENTA MAESTRA GRATUIDAD A 31 DE DICIEMBRE DEL 2021:**  
**\$4.561.780**  
**SALDO CUENTA RECURSOS PROPIOS A 31 DE DICIEMBRE DEL 2021:**  
**\$2.446.771**  
**SALDO CUENTA PAGADORA (IMPUESTOS Y SERVICIOS PUBLICOS)**  
**A 31 DE DICIEMBRE DEL 2021:**  
**\$8.751.208**

**Por medio del presente documento doy a conocer el informe de los recursos de gratuidad vigencia fiscal 2021.**

**Atentamente**

  
**LIBIA ESTHER OTERO ZUÑIGA**  
**CC. 30562936**  
**RECTORA**



# INSTITUCIÓN EDUCATIVA NUESTRA SEÑORA DEL CARMEN

Aprobado según Resolución No 171 de Junio 08 de 2011. NIT 891080065-3  
NIT 891.080.065-3 CODIGO DANE: 123182000021 CODIGO ICFES 008045 EMAIL. [ee\\_123182000021@hotmail.com](mailto:ee_123182000021@hotmail.com)

---

# **REGISTRO FOTOGRAFICOS INFORME DE GESTION Y RENDICION DE CUENTAS VIGENCIA 2021**





# INSTITUCIÓN EDUCATIVA NUESTRA SEÑORA DEL CARMEN

Aprobado según Resolución No 171 de Junio 08 de 2011. NIT 891080065-3  
NIT 891.080.065-3 CODIGO DANE: 123182000021 CODIGO ICFES 008045 EMAIL. [ee\\_12318200002101@hotmail.com](mailto:ee_12318200002101@hotmail.com)

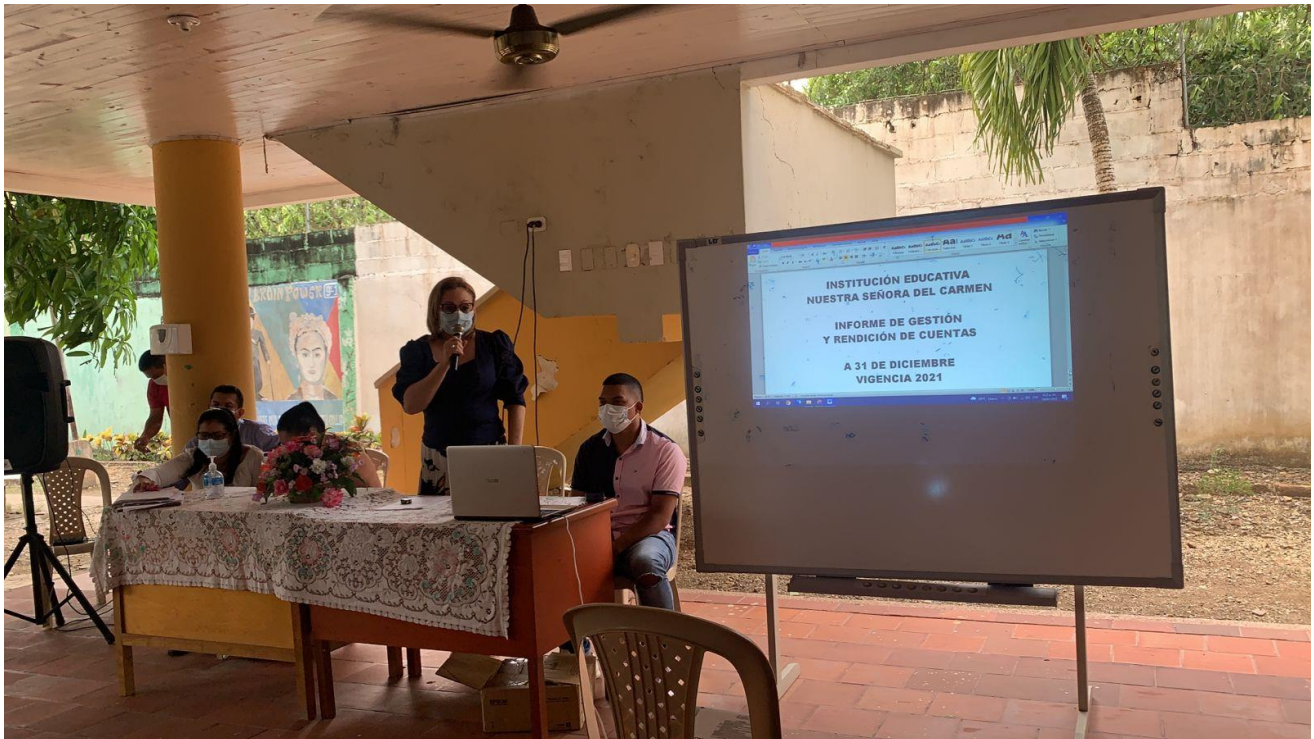
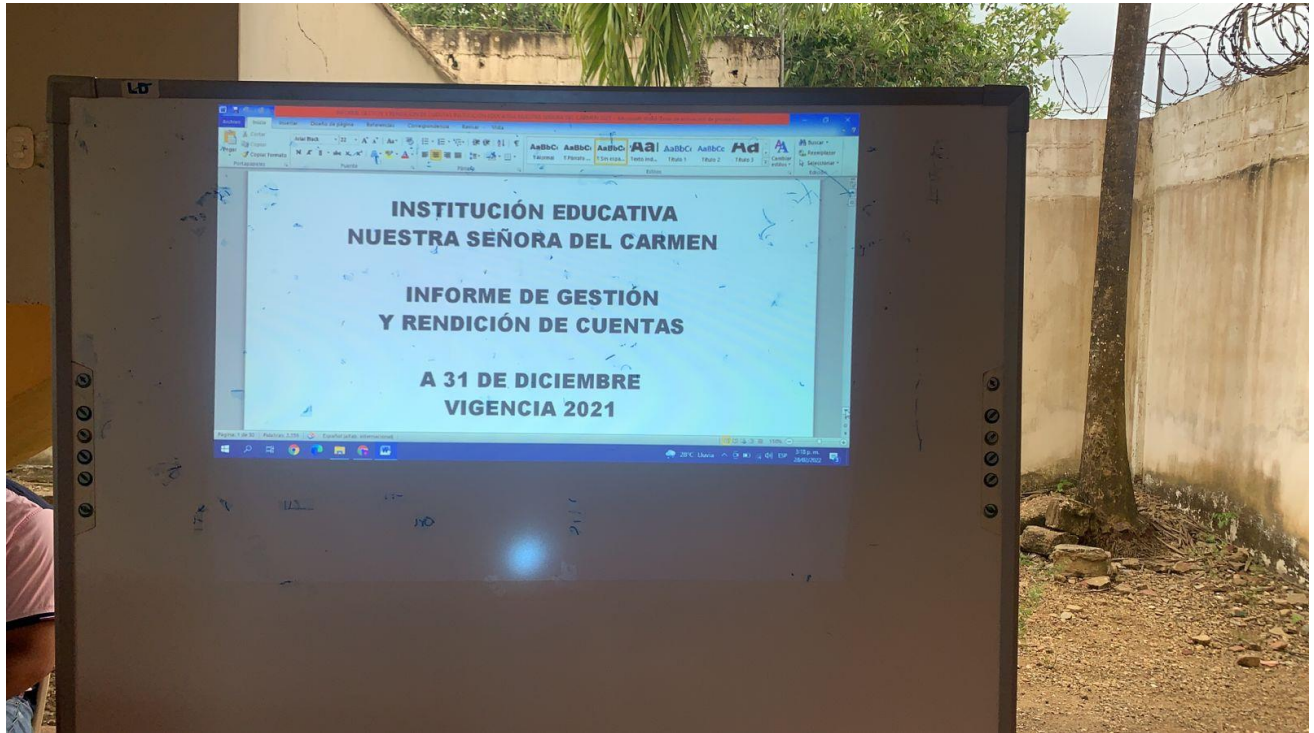



# INSTITUCIÓN EDUCATIVA NUESTRA SEÑORA DEL CARMEN

Aprobado según Resolución No 171 de Junio 08 de 2011. NIT 891080065-3  
NIT 891.080.065-3 CODIGO DANE: 123182000021 CODIGO ICFES 008045 EMAIL. [ee\\_12318200002101@hotmail.com](mailto:ee_12318200002101@hotmail.com)





# INSTITUCIÓN EDUCATIVA NUESTRA SEÑORA DEL CARMEN

Aprobado según Resolución No 171 de Junio 08 de 2011. NIT 891080065-3  
NIT 891.080.065-3 CODIGO DANE: 123182000021 CODIGO ICFES 008045 EMAIL. [ee\\_12318200002101@hotmail.com](mailto:ee_12318200002101@hotmail.com)

Zona Privada | Correo | Administración

Institución Educativa Nuestra Señora del Carmen

Inicio Institucional Académico Servicios Personal Cultural Noticias Sitios de Interés Convocatorias Fotos Contacto

**INICIO**

**Convocatoria para la Rendición de Cuentas Vigencia 2021**

La rectora de la Institución Educativa Nuestra Señora Del Carmen De Chinú Córdoba, convoca e invita a la comunidad en general, a la Rendición De Cuentas Vigencia 2021 (Enero 1-31 Diciembre 2021), a realizarse este 26 de febrero de 2022 a las 3 p.m, en la sede principal de nuestra institución.

[Descargar Convocatoria](#) [Más información >](#)

Ir Arriba ↕

**SISTEMA DE NOTAS**

**SISNOTAS WEB**

Sistema Web para la Gestión Académica y de Matriculas

Entrar

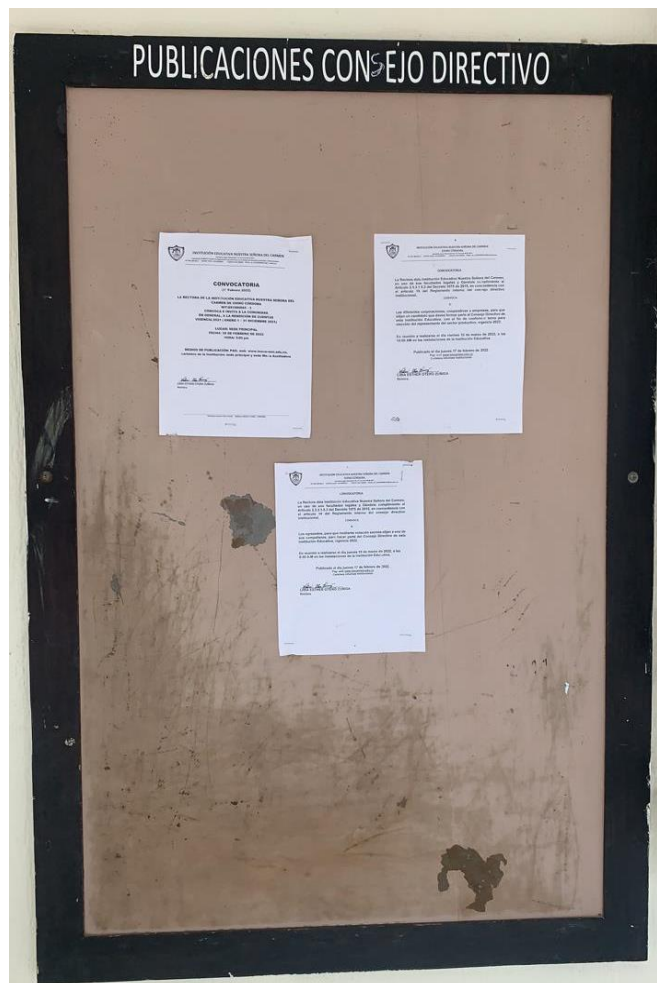



# INSTITUCIÓN EDUCATIVA NUESTRA SEÑORA DEL CARMEN

Aprobado según Resolución No 171 de Junio 08 de 2011. NIT 891080065-3  
NIT 891.080.065-3 CODIGO DANE: 123182000021 CODIGO ICFES 008045 EMAIL. [ee\\_123182000021@hotmail.com](mailto:ee_123182000021@hotmail.com)

---

# **ASISTENCIA INFORME DE GESTION Y RENDICION DE CUENTAS**

## **VIGENCIA 2021**



## INSTITUCIÓN EDUCATIVA NUESTRA SEÑORA DEL CARMEN

Aprobado según Resolución No 171 de Junio 08 de 2011. NIT 891080065-3

NIT 891.080.065-3 CODIGO DANE: 123182000021 CODIGO ICFES 008045 EMAIL. [ee\\_12318200002101@hotmail.com](mailto:ee_12318200002101@hotmail.com)

<b>ACTA REUNION</b>	<b>FECHA 28-02-2022</b>
<b>EVENTO: RENDICION DE CUENTAS VIGENCIA 2021</b>	<b>PAG : 1 de</b>

<b>EVENTO:</b>	<b>RENDICION DE CUENTAS VIGENCIA 2021</b>	
<b>FECHA: 28 DE FEBRERO DE 2022</b>	<b>HORA:</b>	<b>3:00 PM</b>
<b>LUGAR:</b>	<b>INSTITUCION EDUCATIVA NTRA. SRA. DEL CARMEN SEDE PRINCIPAL</b>	

El día 28 de febrero de 2022, se reunió la Rectora Libia Esther Otero Zúñiga, con la comunidad, con el objetivo de rendir cuentas vigencia 2021

### ORDEN DEL DIA:

1. Saludo
2. Oración
3. reflexión
4. Informe de Cuentas vigencia 2021
5. finalización de la reunión.

### DESARROLLO:

Se da inicio: con saludo por parte de la Rectora Libia Esther Otero Zúñiga. A la comunidad. Asistentes: (secretario Educación Municipal, director de núcleo, coordinadores, docentes, padres de familia y consejo Directivo, personal administrativo).

Seguidamente la psicopedagoga de la Institución, hace oración y su respectiva reflexión.

4. Informe de cuentas vigencia 2021, la rectora presenta a la comunidad el informe de cuentas de los cuatro componentes, con la colaboración de los coordinadores y docentes, quienes intervinieron confirmando la veraz información de la exposición. De los logros alcanzados en los componentes de: Gestión Directiva, Gestión Académica, Gestión De la Comunidad, Gestión Administrativa y Financiera

Siendo las 5:30 pm, finaliza la reunión y la suscriben los participantes :



## INSTITUCIÓN EDUCATIVA NUESTRA SEÑORA DEL CARMEN

Aprobado según Resolución No 171 de Junio 08 de 2011. NIT 891080065-3  
 NIT 891.080.065-3 CODIGO DANE: 123182000021 CODIGO ICFES 008045 EMAIL. ee\_12318200002101@hotmail.com

<b>ACTA REUNION</b>	<b>FECHA 28-02-2022</b>
<b>EVENTO: RENDICION DE CUENTAS VIGENCIA 2021</b>	<b>PAG :</b>

<b>EVENTO:</b>	RENDICION DE CUENTAS VIGENCIA 2021	
<b>FECHA: 28 DE FEBRERO DE 2022</b>	<b>HORA:</b>	<b>3:00 PM</b>
<b>LUGAR:</b>	<b>INSTITUCION EDUCATIVA NTRA. SRA. DEL CARMEN SEDE PRINCIPAL</b>	

### Firma de asistentes

	Cargo
<i>Lady's González Arango</i>	<i>Lady's González Rep. Consejo Directivo</i>
<i>Enalba M<sup>o</sup> Ortega Betin</i>	<i>Enalba Ortega B. Coordinadora</i>
<i>Luis A. Durango Jiriz</i>	<i>Rep. Consejo Directivo</i>
<i>[Signature]</i>	<i>Dir. de Núcleo</i>
<i>[Signature]</i>	<i>[Signature]</i>
<i>Nayibe Pimienta Cardozo</i>	<i>Docente</i>
<i>Nerys Sierra Acosta</i>	<i>Docente</i>
<i>Nancy Yohana Alvarez M</i>	<i>Docente</i>
<i>[Signature]</i>	<i>[Signature]</i>
<i>César Cananiza Urzuchunta</i>	<i>Docente</i>
<i>Luz Estela Monterozo</i>	<i>Docente de Primaria</i>
<i>Yesol Bertel Regino</i>	<i>Coordinador</i>



## INSTITUCIÓN EDUCATIVA NUESTRA SEÑORA DEL CARMEN

Aprobado según Resolución No 171 de Junio 08 de 2011. NIT 891080065-3  
 NIT 891.080.065-3 CODIGO DANE: 123182000021 CODIGO ICFES 008045 EMAIL: ee\_12318200002101@hotmail.com

ACTA REUNION	FECHA 28-02-2022
EVENTO: RENDICION DE CUENTAS VIGENCIA 2021	PAG :

EVENTO:	RENDICION DE CUENTAS VIGENCIA 2021	
FECHA: 28 DE FEBRERO DE 2022	HORA:	3:00 PM
LUGAR:	INSTITUCION EDUCATIVA NTRA. SRA. DEL CARMEN SEDE PRINCIPAL	
Firma de asistentes		
	Cargo.	
Mikaelo Perez Montenegro	Docente	
Luzia Rojas Bustamante	Docente	
Stomar Leclercq	Docente	
Carmen Rosa Salcedo	Docente	
<del>Alfonso</del>	Asesor	
<del>Alfonso</del>	Coordenador	
<del>Alfonso</del>	Docente	
<del>Alfonso</del>	Docente	
Ana Karina Muñoz Sierra	Aux. Administrativo	
Ana Margarita Romero H.	Secretaria	



# INSTITUCIÓN EDUCATIVA NUESTRA SEÑORA DEL CARMEN

Aprobado según Resolución No 171 de Junio 08 de 2011. NIT 891080065-3  
 NIT 891.080.065-3 CODIGO DANE: 123182000021 CODIGO ICFES 008045 EMAIL: ee\_12318200002101@hotmail.com

## LISTADO DE ASISTENCIA PROCESO RENDICION DE CUENTAS VIGENCIA 2021

FECHA: FEBRERO 28 DE 2022.

TEMA O EVENTO: RENDICION DE CUENTA VIGENCIA 2021

ASISTENCIA	DEPENDENCIA	CARGO	TEL/CEL	CORREO	CEDULA	FIRMA
Maria Alvarez	Abuela	M. familia	313 2585107		50960687	Maria
Ramos Fredis	padre	p. f/lia.	3133662316		78733313	Fredis
Kelis Salgado	Madre	M. Familia	3113268388	Ferond402@hotmail	1066172139	Kelis
Yaneth Rivero	Madre	M. familia	305 2590826		7066776382	Yaneth Rivero
Leonele Monsauro	Madre	M. Familia	3108365812		1005178792	Leonele
Carmen Hdez	Madre	M. Familia	3017230911	10422803@hotmail	1066177910	Carmen H.
Arelis Alvarez	Inscarmen	M. Familia	320 2045319		50.960.489	Arelis
MARIA MARTEL	MADRE	M. familia	3016432053	mariamartel461@gmail.com	1066175690	MARIA MARTEL
Maria Alvarez	Madre	M. familia	3145812506		25910.006	Maria Alvarez
Angela Avilez	Madre	Familia	3242352592	angelaavilez210@hotmail	1.066.179.623	Angela
Yenis Zabala	Madre	Comerciante	3008709623	YezaF10@gmail.com	50.959870	Yenis Zabala
Monica Salgado	madre	M familia	3144720945		100326339	Monica
Sirley Villadiego	Inscarmen	M. familia	3043473268		7072 25490	Sirley





## INSTITUCIÓN EDUCATIVA NUESTRA SEÑORA DEL CARMEN

Aprobado según Resolución No 171 de Junio 08 de 2011. NIT 891080065-3  
 NIT 891.080.065-3 CODIGO DANE: 123182000021 CODIGO ICFES 008045 EMAIL: ee\_12318200002101@hotmail.com

### LISTADO DE ASISTENCIA PROCESO RENDICION DE CUENTAS VIGENCIA 2021

FECHA: FEBRERO 28 DE 2022.						
TEMA O EVENTO: RENDICION DE CUENTA VIGENCIA 2021						
ASISTENCIA	DEPENDENCIA	CARGO	TEL/CEL	CORREO	CEDULA	FIRMA
Pluyona Alvarez Padre de familia	Padre de familia	P. de familia	3145849560		64.580971	<i>[Signature]</i>
Qesto Martinez	Padre familia	P. de familia	3146755383		8.592.545	<i>[Signature]</i>
Nelly Alvarez	madre de familia	M. de familia	3176520876	nelly.alvarez633@gmail.com	25914948	Nelly A.
Juan Sebastian Arrieta Barrera	Madre de familia	M. de familia	3116345396		1066180932	Yoneth Barrera
Nellis Alvarez	Madre familia	Amo casa	3106487154		50959113	Nellis-
ESDY ROSA ALBERT GONZALEZ	MADRE FAMILIA	M. de familia	3108314829	bedy1510@gmail.com	6003262907	ESDY
Carmen Garrido	Madre familia	Ama de casa	3002739557		50.960.138	Carmen
FRANCISCO MIZBER	Padre familia	COMERCIAL	3126378175		6.617928	<i>[Signature]</i>
Mabel Pineda	Padre de familia		321789627	mabel.pineda2207@hotmail.com	059487	<i>[Signature]</i>
DELIVER BRUNO	BO MERO		3146850954		1007754909	
Claudia Luna	Madre familia	M. familia	3024099419		1038484509	<i>[Signature]</i>
Maria simanca	Padre familia	Padre familia	3774978608		25912849	Marias.
Eneidis Gonzalez	madre de familia Padre	madre familia	3277707850		7066775417	Eneidis



# INSTITUCIÓN EDUCATIVA NUESTRA SEÑORA DEL CARMEN

Aprobado según Resolución No 171 de Junio 08 de 2011. NIT 891080065-3  
NIT 891.080.065-3 CODIGO DANE: 123182000021 CODIGO ICFES 008045 EMAIL. ee\_12318200002101@hotmail.com

## LISTADO DE ASISTENCIA PROCESO RENDICION DE CUENTAS VIGENCIA 2021

FECHA: FEBRERO 28 DE 2022.

TEMA O EVENTO: RENDICION DE CUENTA VIGENCIA 2021

ASISTENCIA	DEPENDENCIA	CARGO	TEL/CEL	CORREO	CEDULA	FIRMA
nellis Fobiola	1				1050543089	nellis
Diana Muñoz	Inscarmen	P. familia	3168983283		66946309	Diana
Yuliza Pérez	Inscarmen	P. familia	3005998832		1066180105	Yuliza
OSCAR TIEADO.	Inscarmen	P. familia	3023335415		1066179097	Oscar
Liliana Fariña	Inscarmen	P. familia	3022037321		30960841	Liliana
Lina Arrieta	Inscarmen	P. familia	3107079599		25913488	Lina
Nancy Aviles	Inscarmen	P. familia	3136551527		35143195	Nancy
Sandra Aviles	Inscarmen	P. familia	3126180178		35143273	Sandra
Kelly Ibañez	Inscarmen	P. familia	3145268776		1007500279	Kelly
Ada Espriella	Inscarmen	P. familia	3133489442		50960846	Ada
Diana Domínguez	Inscarmen	P. familia	3195982414		50959219	Diana
Carmen Gamble	Inscarmen	P. familia	3002739557		50960138	Carmen
Yesica Lazo	Inscarmen	P. familia	3142032637		1045421157	Yesica



# INSTITUCIÓN EDUCATIVA NUESTRA SEÑORA DEL CARMEN

Aprobado según Resolución No 171 de Junio 08 de 2011. NIT 891080065-3  
NIT 891.080.065-3 CODIGO DANE: 123182000021 CODIGO ICFES 008045 EMAIL: ee\_12318200002101@hotmail.com

## LISTADO DE ASISTENCIA PROCESO RENDICION DE CUENTAS VIGENCIA 2021

FECHA: FEBRERO 28 DE 2022.

TEMA O EVENTO: RENDICION DE CUENTA VIGENCIA 2021

ASISTENCIA	DEPENDENCIA	CARGO	TEL/CEL	CORREO	CEDULA	FIRMA
Ana Alvariz M	Inscarmen	Padre Fml.	3226415183		50960140	Ana Alvariz
Alejandra Fadel	Inscarmen	Padre Fml.	313598928		1.066.773283	Alejandra
Maibe Samiento C.	Inscarmen	Madre fam.	3137259820		35.144.005	Maibe
Rafael Chiquelley	Inscarmen	Padre fam.	3004150819		78.585.925	Rafael
Luis J. Duany J.	Inscarmen	Docente	3023743775		90674655	Luis J.
Ana Mestra	Inscarmen	Padre Fml.	323480148		35.143471	Ana Mestra
Maren Espitia	Inscarmen	Padre flia.	323459920		1066743433	Maren
Daniela Malgarejo	Inscarmen	Padre flia.	323459920		106618038	Daniela
Luis Alfredo Gomez	Inscarmen	Padre flia.	323459920		1066743433	Luis Alfredo
Yuris Patricia Alvarez Aules	Inscarmen	Padre flia.	3132164357		1066177756	Yuris A.
Irina Castillo Mendoza	Inscarmen	Madre de flia.	3206712619		50.958883	Irina Castillo
Beatriz Alvarez Mora	Inscarmen	Madre de flia.	3024236103		25.914.813	Beatriz Alvarez
EBOR LAZO	Inscarmen		3134949958		15725253	EBOR LAZO



# INSTITUCIÓN EDUCATIVA NUESTRA SEÑORA DEL CARMEN

Aprobado según Resolución No 171 de Junio 08 de 2011. NIT 891080065-3  
NIT 891.080.065-3 CODIGO DANE: 123182000021 CODIGO ICFES 008045 EMAIL: ee\_12318200002101@hotmail.com

## LISTADO DE ASISTENCIA PROCESO RENDICION DE CUENTAS VIGENCIA 2021

FECHA: FEBRERO 28 DE 2022.

TEMA O EVENTO: RENDICION DE CUENTA VIGENCIA 2021

ASISTENCIA	DEPENDENCIA	CARGO	TEL/CEL	CORREO	CEDULA	FIRMA
Alexandra	INSCARMEN	Padre de familia	3005973188		50930778	Alexandra
Victoria	INSCARMEN	Padre de familia	3006282932		1066779736	Victoria
Dariana Quiroz	INSCARMEN	Padre de familia	3142524007		1003500214	Dariana
Ilda Alvis G.	INSCARMEN	Padre familia	3041008103	ildanmisa@hotmail.com	30.576855	Ilda Alvis G.
Laura Zambiano	INSCARMEN	padre familia	3042926184		1003261343	Laura Z.
Milera madre	INSCARMEN	Padre familia	3042226554		50959830	Milera
Donna Guzmán	INSCARMEN	padre familia	3005395592		1069436851	Donna
Dora Aviler.	INSCARMEN	Padre familia	3023232908		35144554	Dora Aviler
OMAIRA ORTIZ	INSCARMEN	Madre-fa	3135806410		63.442.485	Omaira
Yulis Osuna	INSCARMEN	Madre flia	3106463012		64720467	Yulis Osuna
CESAR MORENO	INSCARME	PADRE FLIA	3126894654		78.733.918	Cesar
Ledy Diaz	INSCARME	padre familia	3126456114		25911065	Ledy Diaz
Patricia Betm	INSCARME	Padre familia	3145639007		1066172220	Patricia





