

# Jornada Escolar Complementaria- 2024



# Tabla de contenido

1. Lineamientos generales del Programa Jornada Escolar Complementaria.
2. Actores del programa.
3. Modalidades y módulos.
4. Coberturas.
5. Cronograma
6. Formatos SGC.



# Lineamientos Circular 018 del 14 de julio de 2022

## Definición

- El Programa Jornada Escolar Complementaria, es una estrategia que tiene como propósito fomentar la permanencia de los niños, las niñas y los adolescentes en el sistema educativo y proteger sus trayectorias educativas, complementando la jornada escolar con experiencias lúdicas y formativas, innovadoras, flexibles, centradas en sus intereses y motivaciones, que contribuyan a su aprendizaje y desarrollo integral, ofreciendo un uso significativo del tiempo escolar y extraescolar armonizado con los proyectos educativos institucionales y ofreciendo una opción para explorar talentos.

## Objetivo General

- Promover la permanencia en el sistema educativo de niños, niñas y adolescentes, y proteger sus trayectorias educativas con calidad y pertinencia, fortaleciendo sus competencias básicas, socioemocionales, ciudadanas y del Siglo XXI, de manera que aporten a su proyecto de vida, su visión de futuro y configuración de proyectos con sentido para sí y para la comunidad, fortaleciendo en ellos y su entorno, acompañando las capacidades para su desarrollo.

# Lineamientos Circular 018 del 14 de julio de 2022

## Objetivos Específicos

1.

- Apoyar la promoción de la permanencia de los niños, niñas y adolescentes en los establecimientos educativos beneficiados, propiciando y fortaleciendo entornos saludables y brindando ambientes de aprendizaje que ofrezcan oportunidades para el desarrollo integral, el uso significativo del tiempo, y los aprendizajes significativos; visibilizando alternativas que favorezcan el desarrollo y el cuidado de sí, del otro y del entorno.

2.

- Desarrollar programas que se orienten al desarrollo integral de niños, niñas y adolescentes y a la consolidación de aprendizajes significativos.

3.

- Desarrollar en coordinación con las Entidades Territoriales y el Gobierno Nacional, acciones que atiendan el riesgo de deserción del Sistema Educativo, así como programas de acompañamiento y atención psicosocial que apoyen la permanencia y los procesos de reintegración escolar.

# Lineamientos Circular 018 del 14 de julio de 2022

## Objetivos Específicos

4.

- Promover el fortalecimiento de competencias básicas, ciudadanas y socioemocionales a través de modalidades en ejes temáticos como: artes (los lenguajes y expresiones artísticas y estéticas, identidad cultural y el patrimonio material e inmaterial de la región y la nación, lectura y escritura).

5

- Promover el deporte y recreación, ciencia, tecnología e innovación; habilidades comunicativas, creativas, de resolución de problemas, pensamiento científico y búsqueda del conocimiento; pensamiento lógico matemático.

6.

- Fomento de la lectura y escritura; el respeto por los derechos humanos, la valoración de las diferencias, el cuidado del medio ambiente y del entorno.

# ACTORES QUE HACEN PARTE DE LA IMPLEMENTACIÓN DEL PROGRAMA

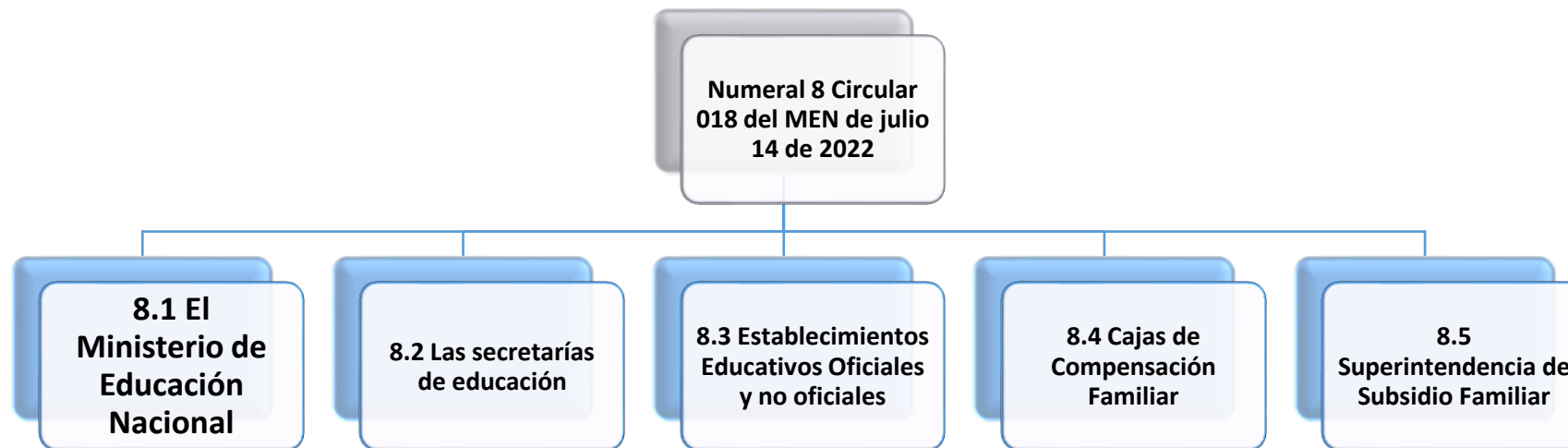

# Modalidades - Módulos

Modalidad	Módulo para implementar
<b>1. Formación artística y cultural</b>	Orquesta Sinfónica
	Dibujo y Pintura
	Bailes por la Reconciliación y la Paz
<b>2. Educación Ambiental</b>	Líderes Ambientales y Educación ciudadana
<b>3. Recreación y Formación Deportiva</b>	Escuelas deportivas- Balonmano
<b>4. Ciencia y Tecnología</b>	Semillero de Robótica Educativa
<b>5. Lectura, escritura y oralidad</b>	Leer para Crecer
<b>6. Emprendimiento</b>	Emprendimiento

# Cobertura Jornada Escolar Jornada Escolar Complementaria Vigencia 2024

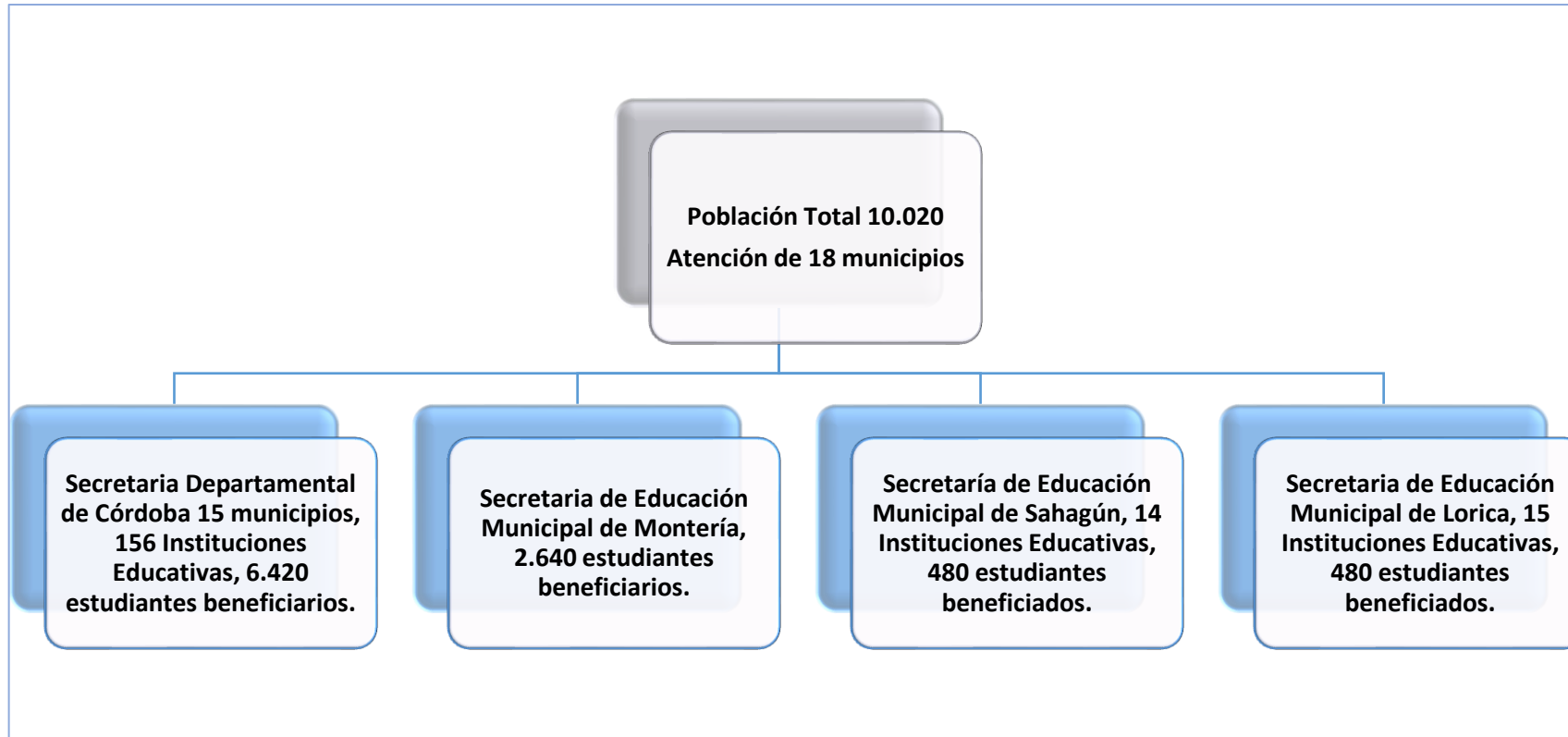



# Cobertura Secretaría de Educación Córdoba

Número	Municipio	Total Cobertura
1	Tierralta	540
2	Valencia	540
3	Puerto Libertador	540
4	San José de Uré	540
5	Montelíbano	540
9	Canalete	360
10	San Bernardo del Viento	360
11	San Andrés de Sotavento	300
12	San Carlos	300
13	Moñitos	300
14	Cereté	360
15	Chimá	360
16	Ciénaga de Oro	600
17	Purísima	360
18	Ayapel	420
<b>Total Cobertura</b>		<b>6,420</b>

# Cobertura Secretaría de Educación Córdoba

Orden	Módulo	Cobertura
1	Semillero de Robótica Educativa	540
2	Dibujo y Pintura	1,560
3	Emprendimiento	300
4	Bailes por la Reconciliación y la Paz	420
5	Escuela Deportiva Balonmano	1,920
6	Leer para Crecer	1,140
7	Líderes Ambientales y Cultura Ciudadana	540
		<b>6,420</b>

# Cronograma de ejecución 2024

## 7 meses

Etapa de Planeación y Alistamiento

- ✓ Aprobación
- ✓ Firma de convenios
- ✓ Contrataciones
- ✓ Focalización de Instituciones Educativas
- ✓ Focalización de estudiantes

Etapa de Ejecución del Proyecto

- ✓ Implementación, seguimiento y evaluación Del 15 de mayo al 30 de noviembre de 2024.

Etapa de Cierre y Clausura

- ✓ Del 15 de noviembre al 30 de 30 de noviembre de 2024.
- ✓ Entrega de entrega de informes finales.
- ✓ Evaluación Final del programa

# Disposiciones para Ejecución

**Formación: Presencial en las Instituciones Educativas**

**Frecuencia: Mínimo 3 horas Dos (2) veces a la semana**

**Total intensidad horaria Total: 135 horas**

Kits de materiales de Apoyo - materiales necesarios para la ejecución del módulo  
Refrigerios para los estudiantes, entregados en cada encuentro.  
Camisetas, como identificación de los estudiantes que participan en el programa.  
Certificación de participación en el programa.

# Responsabilidades de las Instituciones Educativas

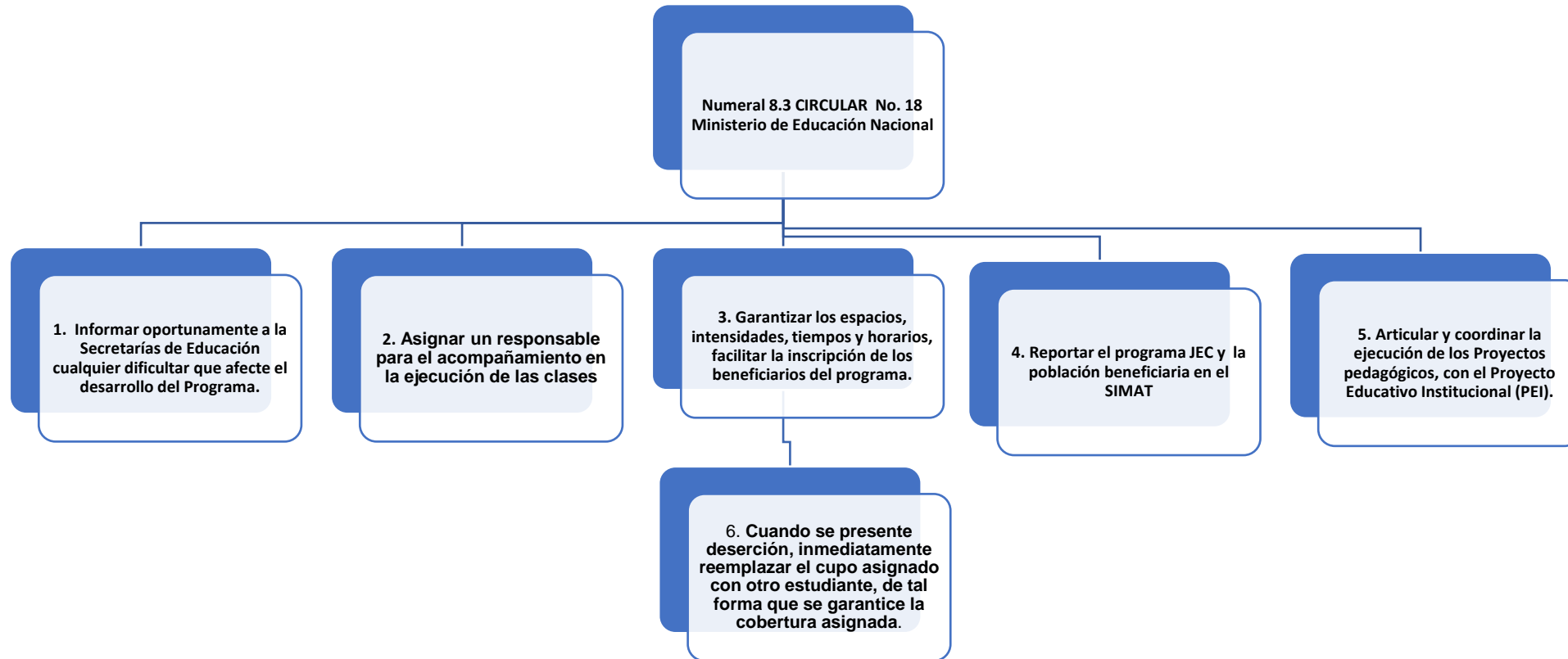



# Formatos Sistema Gestión de Calidad

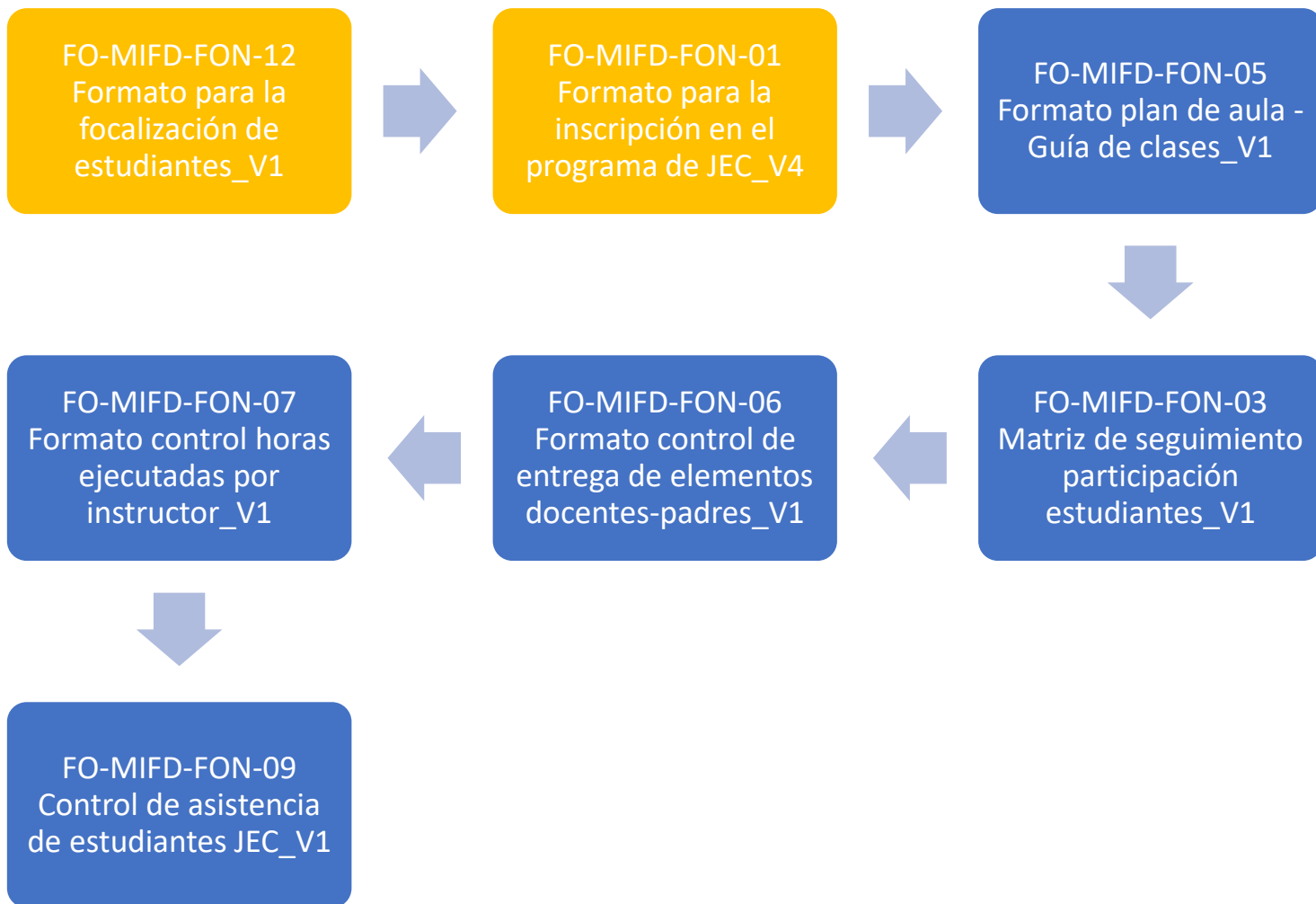

Gerencia de Fondos

Programa Jornada Escolar  
Complementaria



**¡GRACIAS!**

[www.comfacor.com.co](http://www.comfacor.com.co)

